7-8/2017

Noviny kynológov

www.suchno.sk
www.zsk-sr.sk

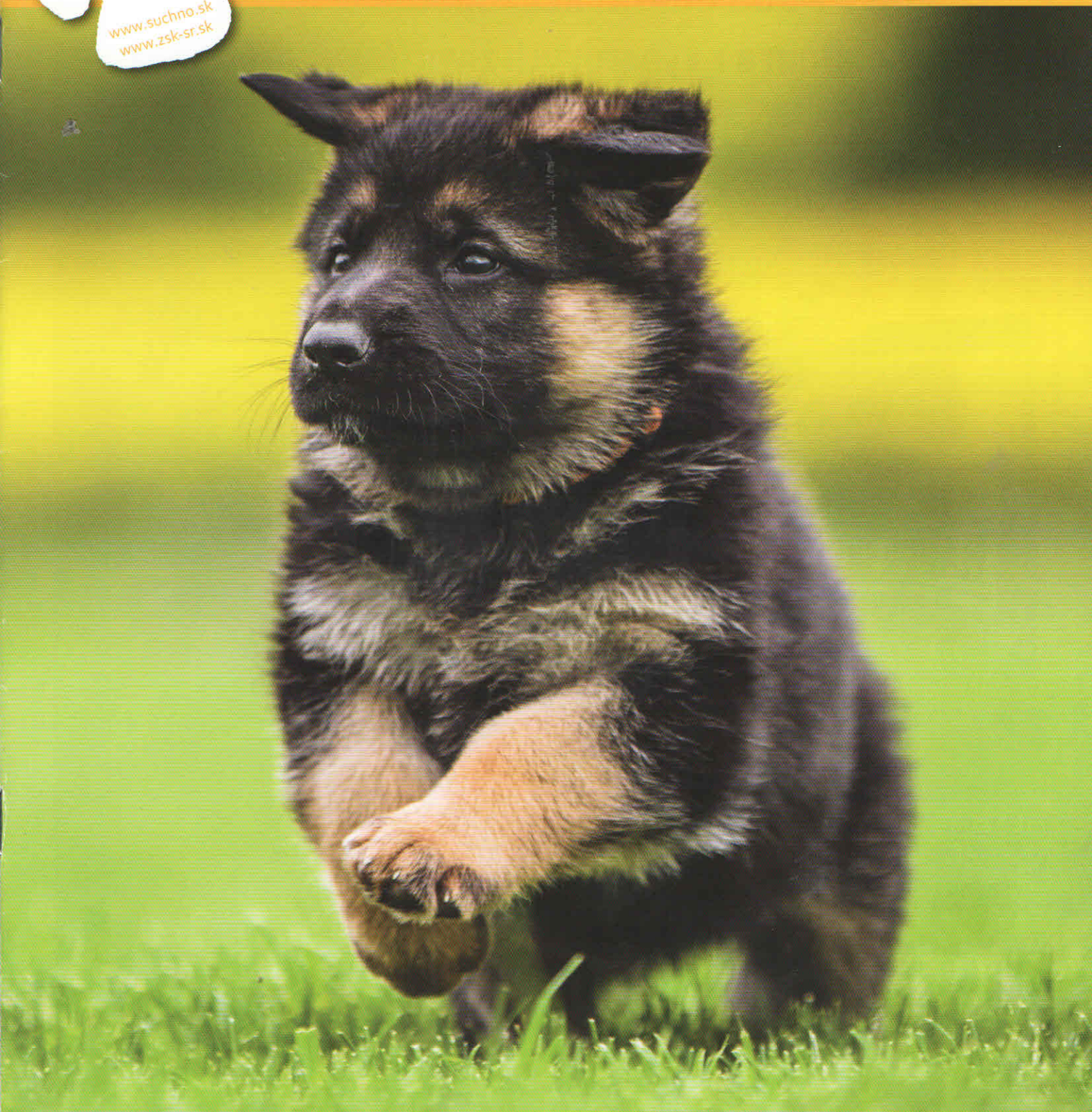

Zväz športovej kynológie (ZŠK SR)

Slovenská únia chovateľov nemeckých ovčiakov (SÚCHNO)

ISSN 1337/6098

NOVINY KYNOLÓGOV
Časopis chovateľov a priaznivcov plemena nemecký ovčiak a kynologickej verejnosti zaoberajúcej sa športovou kynológiou

VYDÁVA
Slovenská únia chovateľov nemeckých ovčiakov (SÚCHNO)
a
Zväz športovej kynológie SR (ZŠK SR)

ŠÉFREDAKTOR
Nikola Palovičová

REDAKČNÁ RADA
MVDr. Miroslava Mazúchová
Ján Sudimák

ADRESA REDAKCIE
Medený Hámor 7, 974 01 Banská Bystrica
Tel/fax.: 048/414 40 99
Bankové spojenie
VÚB Banská Bystrica,
č.ú. 1225303656/0200

GRAFICKÁ ÚPRAVA
Jana Škultétyová
Renáta Chlebanová

GRAFICKÁ ÚPRAVA OBÁLKY
Jana Škultétyová

PODKLADY PRE TLAČ
Kancelária SÚCHNO

TLAČ
Alfa print s.r.o. Martin

VYCHÁDZA RAZ ZA DVA MESIACE
Objednávky a informácie o predplatnom poskytuje redakcia.
Registrácia Ministerstvom kultúry SR pod č. 520/91.
Podávanie tlačovín povolené pod č.v. OPČ 2560/98 zo dňa 20. 9. 1998

SEKRETARIÁT ZŠK SR A SÚCHNO
Hlavná plemenná kniha
Renáta Chlebanová tajomník ZŠK SR a vedúci HPK SÚCHNO
Medený Hámor 7,
974 01 Banská Bystrica
Tel/fax.:048/414 40 99
e-mail : suchno@suchno.sk
zsk-sr@zsk-sr.sk
www.suchno.sk

STRÁNKOVÉ HODINY

Pondelok	08,00 – 12,00 hod.
Utorok	nestránkový deň
Streda	10,00 – 16,00 hod.
Štvrtok	nestránkový deň
Piatok	08,00 – 12,00 hod.

UPOZORNENIE
Neobjednané a neuverejnené rukopisy a fotografie redakcia nevracia

Za vecnú správnosť príspevkov ručia autori, resp. klub.

MAJSTROVSTVÁ SR SÚCHNO 2017 a 2. KVALIFIKAČNÝ PRETEK O POSTUP NA MS FCI A WUSV 2017

STOPY

Majstrovstvá Slovenska SÚCHNO 2017 sa konali vo Vranove nad Topľou v dňoch 27. - 28. 5. 2017. Stopy mal posudzovať Igor Lengvarský, ale kvôli zdravotným problémom sa nemohol zúčastniť Majstrovstiev, a tak som ich posudzoval ja. Na tieto preteky sa prihlásilo 18 pretekárov. Stopy boli položené na jarine, na jednom láne vo výške asi do kolien. Boli udelené dve výborné známky, tri veľmi dobré, štyri dobré, päťkrát uspokojivá a štyrikrát nedostatočná. Najlepšie vypracovaná a ohodnotená stopa patrila Matúšovi Balúnovi so sučkou NO Originál Malý Lumpík s počtom 98 bodov. Sučka predviedla istú prácu s prepracovanými lomami a korektne označenými predmetmi. Druhá veľmi pekná stopa patrila Ing. Michaele Vaňovej s BO Uma Anubis the Second s počtom bodov 97. Celkovo bola práca psov dobrá. Niektorí psi mali problém s vyšším porastom, iní zasa s vetrom, ale väčšina s označením predmetov.

Na záver sa chcem poďakovať kladačom, a to Jožkovi Nemcovi, Jarovi Vnenčákovi a Peťovi Lengvarskému ml.

Peter Lengvarský

IPO 3

Kat.č.	Št.č.	Psovod a pes	A	B	C	Spolu	Por.
1.		**Milan Rybecký** Studienka 526 **Hyrro Arthemilly** NO,30.6.2012,IPO3,65970 o: Chris spod Lazov m: Rita Lubinov Slovakia	0	89	80	169	13
2.		**Milan Dragan** Záречie 54 **Hexa Mil-Drag** NO,13.5.2010,IPO3,SVV1,61625 o: Nelson v. Frankengold m:Centa Mil-Drag	90	85	DIS C	-	-
3.		**Ing. Michaela Vaňová** Mokrý Háj 220 **Uma AnubistheSecond** BOM,23.11.2012,IPO2,3600 o: Fox von der Schoenen Ecke m: Ornella de Alphaville Bohemia	97	90	92	279	2
4.		**Ladislav Michalek** Ľ. Štúra 11 Lučenec **Chulio z Jurschtavu** NO,18.4.2013,5V5/55, IPO2, 67411 o:Žar Egidius m: Keyla z Jurschtavu	64	88	86	238	8
5.		**Eva Šmádová** Jabloňová 18, B.Bystrica **Fox Čarovná lampa** NO,26.8.2010,IPO3,26151 o: Drago Egidius m: Inka Plavno	94	86	OD S	TÚP I	LA
6.		**Janka Hanajíková** Pribovce 3 **Hakim Karsang** NO,2.5.2013, o: Remus vom Rittmeister m: Azi Karsang	-	-	-	-	-

IPO3

Kat.č.	Št.č.	Psovod a pes	A	B	C	Spolu	Por.
7.		**Ján Garajček** 29.Januára 634, Štrba **Kartuš Koreňov sad** NO,31.1.2009,IPO3,58986 o: Drago Egidius m: Hany Cevaro	78	75	70	223	10
8.		**Rudolf Vitek** Nejedlého15,Bratislava **Wotan Lubinov Slovakia** BO,20.2.12,3407,IPO3, o: Pard de Alphavile Bohemia m: Rody Lubinov Slovakia	32	O D	ST	ÚPI L	
9.		**Lukaš Vanta** L.Svobodu 19, Bardejov **Passat Egidius** NO,23.9.2012,66499,IPO3,SVV1 o: Drago Egidius m: Veronika Egidius	86	87	87	260	5
10.		**Miloš Gotzman** Moskovská 24, Michalovce **Orna spod Lazov** NO,7.7.2012,IPO2,66018 o: Drago vom Patriot m: Hexi spod Lazov	70	85	83	238	9.
11.		**Matúš Balún** Banícka 5 Prešov **Originál Malý Lumpík** NO,12.11.2010,IPO3,62679 o: Drago Egidius m: Cedra Malý Lumpík	98	95	91	284	1
12.		**PhDr. Milan Mičan** Lúčna 1099, Trstená **Judex De Alphaville Bohemia** BO,4101,8.9.2013,IPO1, o: Antrax Ostraryka m: Storm de Alphaville Bohemia	80	81	88	249	7

Kat.č.	Št.č.	Psovod a pes	A	B	C	Spolu	Poradie
13.		**Pavol Šlahor** Kpt.Nálepku 34, Palárikovo **Aramis Red Devils Dog** BO,4.9.14,4084,IPO3, O: Fox von der Schoenen Ecke M: Alpha Ostraryka	87	89	95	271	4
14.		**Miroslav Strašík** Maxima Gorkého 64, Trnava **Ares Líščí vrch** BO,16.3.12,IPO2.3427, O: Fox von der Ecke M: Esta ze Sútoku Sázavy	83	86	86	255	6
15.		**Pavol Kanich** Školská 5, Jablonica **Hadya von der Sigisliebe** NO,8.3.11.2265459,IPO3, O: Zico von der Adelegg M: Mona von der Mohnwiese	79	75	DIS C	-	-
16.		**Pavol Bachratý** Križovany nad Dudvahom **Pike Vikar** NO,3.3.10,60826, O: Ado v.d.Allemand M: Nuri v.d.Mohnwiese	0	O D	ST Ú	PIL	-
17.		**Ján Kušnirák** Otavská 607 Praha 9 **Pele zo Zeleného praiesa** NO,29.12.13,100090, IPO3,ZVV1 O: Chris spod Lazov M:Ida z Antonovho dvora	70	76	74	220	11
18.		**Adriana Nagyová** Bratislava **Gero z Berounské bašty** NO,17.3.14, IPO 3,VD, 94171 O: Chris spod Lazov M: Bona ze Svobodného dvora	95	89	91	275	3
19.		**Jaroslav Eštok** Tušická Nová Ves 94 **Damona Hanmark** NO,18.1.12,64950,IPO2, O: Rosso ängsbackeld M: Kookie Grauenfeld	71	70	78	219	12

IPO 1

Kat.č.	Št.č.	Psovod a pes	A	B	C	Spolu	Poradie
1.		**Ľubomír Hurňák** Budovateľská 2609, Vranov nad Topľou **Artuš Red Devil Dog** BO,4.9.14.4085,IPO1, O: Fox v.d.Schoenen Ecke M: Alpha Ostraryka	91	89	87	277	2.
2.		**Viera Rohačová** Banská Bystrica **India pod Cvilinem** BO,20.9.13,6792,IPO1, O: Antrax Ostraryka M: Ester pod Cvilinem	77	82	90	249	3
3.		**Maroš Garba** Lanškrounska 3 Kežmarok **Godzila Hanmark** NO,23.3.15,70949,IPO2, O: Extreme Orex Aykmar M: Kockie Grauenfeld	95	99	87	281	1

SVV 1

Kat.č.	Št.č.	Psovod a pes	A	B	C	Spolu	Poradie
1.		**Jana Horská** Bernolákova 13, Prešov **Army z Marakani** NO,6.2.12,SVV1,64992, O: Erkan von der Schiffslache M: Jame Malý lumpík	86	90	95	271	1
2.		**Ing. Zuzana Sabolová** Hlavná 327, Fintice **Atos Karpatská perla** Hovawart,6.4.14,SVV1,1263, O. Golfo Kráľovská stráž M: Beky Neskrotná vášeň	93	79	93	265	2
3.		**Imrich Varga** Okružná 54 Drienov **Nolra Katargo** NO,17.4.15,71200, O: Urri z Kuřimského háje M: Janet Katargo	80	82	91	253	4
4.		**Pavol Czeranko** Letná 18, Čečejovce **Delphie Hanmark** NO,18.1.12,64951,IPO1,SVV1, O: Angbakens Rosso M: Kockie Gravenfeld	-	-	-	-	-
5.		**Alexander Žila** Janovická 30, Rožňava **Roxy Cevaro** NO,20.5.11,SVV1,IPO1 O: Hunte v. Andy M: Jawa Koreňov sad	75	91	91	257	3
6.		**Štefan Talian** Kijevská 2, Michalovce **Dorota Riva Dog Famili** NO,17.5.14,SVV1,VD, O: Asko Kedul ref M: Bambulka Riva dog Famili	84	69	88	241	5
7.		**Stanislav Zeleňák** Palárikova 3, Košice **Argus v. Common Rook** BO,12.9.14, ZM, O: Aris MegganBohelia M: Bára Boliviat	DIS C	0	87	-	-

POSLUŠNOSŤ

Na tohoročné MSR SÚCHNO a zároveň II. kolo kvalifikácie na MS FCI a MS WUSV 2017 som bol delegovaný ako rozhodca pre poslušnosti v kategórii IPO 3. Pravdu povediac, bol som z tohoročných výkonov trochu sklamaný. Ani jednej dvojici súťažiacich som nezadal známku výbornú, aj keď Matúš Balún s Originál Malý Lumpík boli iba jeden bod od výbornej. Veľmi pekné predvedenie psa bez pomoci telom, rýchle a presné prevedenie cvikov, ale napriek tomu drobné chyby pri sadaní, nekľud po odhodení aportu, pevnejší úchop aportov pred odovzdaním a okamžitejšia reakcia na zaujatie polohy pri vysielaní mi nedovolili zadať výbornú.

Známku veľmi dobrú som zadal iba dvakrát, v druhom prípade Michaele Vaňovej s Uma Anubis the Second. Najčastejšie sa výkony pohybovali v známke dobrej, aj keď na pohľad to veľakrát vyzeralo výborne, chyby v prejave alebo až prílišné tlačenie sa psa na psovoda, pomalé sadanie pri zastavení, pomoc telom zo strany psovoda, presnejšie a rýchlejšie zaujatie polôh, takisto rýchlejšie prinášanie aportu a pevnejšie držanie pred odovzdávaním, to boli najčastejšie chyby, ktoré posúvali dvojice do známky dobrej. Hoci sme videli aj ozaj veľmi pekné poslušnosti, v niektorých prípadoch sa psi dopustili hrubej chyby, ktorá ich spolu s nejakými drobnými posunula do známky dobrej.

Čo sa týka pripravenosti preteku samotného, ten bol pripravený ako už tradične vo Vranove n. Topľou na vysokej úrovni. Chcel by som ešte raz touto cestou poďakovať usporiadateľom a všetkým, ktorí prispeli k zdarnému priebehu preteku. A takisto pretekárom, aby sa im darilo na ďalších pretekoch, na ktorých sa zúčastnia zo svojimi štvornohými spoločníkmi.

Rudolf Danek

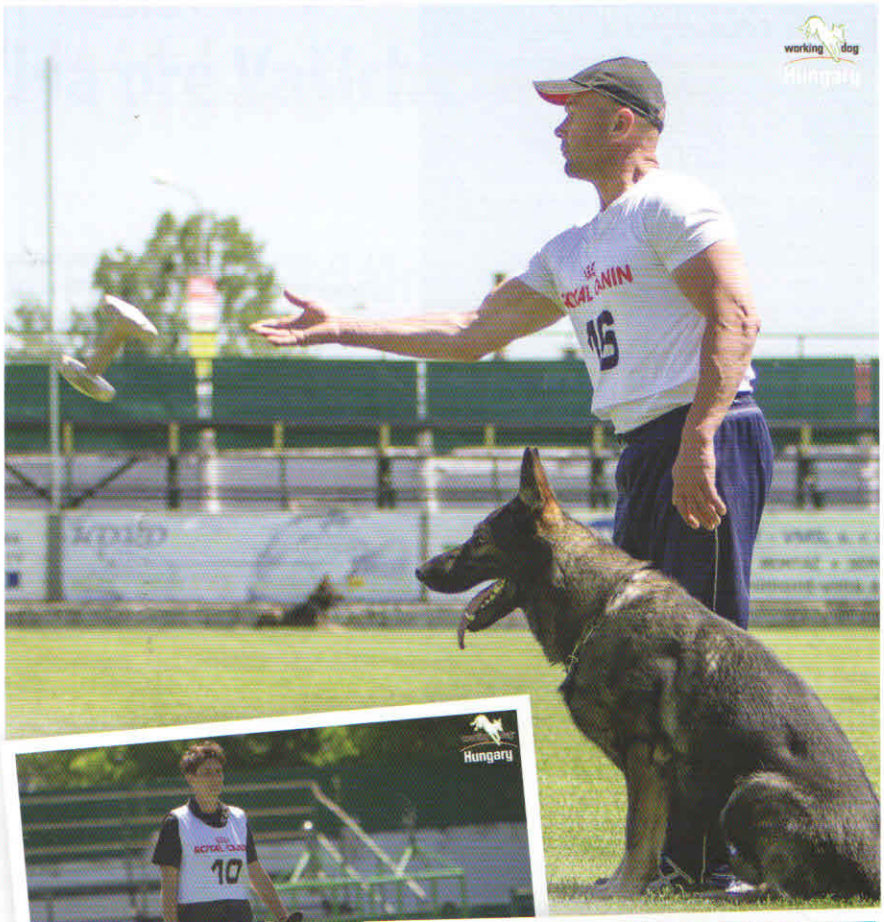

OBRANA

Majstrovstvá Slovenska nemeckých ovčiakov sa konali v tradičnej bašte kynologických podujatí – vo Vranove nad Topľou, a samozrejme opäť pod usporiadateľskou taktovkou Peťa Lengvarského a jeho tímu. A ako býva u Vranovčanov zvykom, aj tento rok sa preteky niesli v duchu pohostinnosti a v priateľskej atmosfére. Nechýbalo ani večerné posedenie, či už v piatok po losovaní alebo v sobotu na spoločenskom večeri pri reprodukovanej hudbe. Milá bola aj pozornosť usporiadateľa v podobe občerstvenia po oba večery.

Samotné výkony súťažiacich boli, z môjho pohľadu, viac menej priemerné. Avšak už len nastúpiť na preteky takého rangu a splniť limit IPO3 sa v kynológii počíta. Preto patrí moje uznanie všetkým štartujúcim.

Ako ste si určite všimli, tesne pred pretekom došlo k jednej rozhodcovskej zmene. Na obrany nominovaný Igor Lengvarský sa zo zdravotných dôvodov nemohol Majstrovstiev zúčastniť. A tak som sa ja presunul na obrany, Rudo Danek na poslušnosti a stopy posúdil Peter Lengvarský. Figurantmi boli na týchto pretekoch Peter Ličák na technickej časti a Zdenko Snítil na druhej časti. Výkony obrán boli z môjho pohľadu o niečo horšie ako v Tomášove. Bodovo najlepšiu obranu mala dvojica Palo Šlahor a Aramis Red Devils Dog. A aj keď bola táto ich obrana bodovo vyššia ako na 1. kvalifikačných pretekoch, pocitovo bola z môjho pohľadu podstatne horšia. Palo tentoraz neurobil

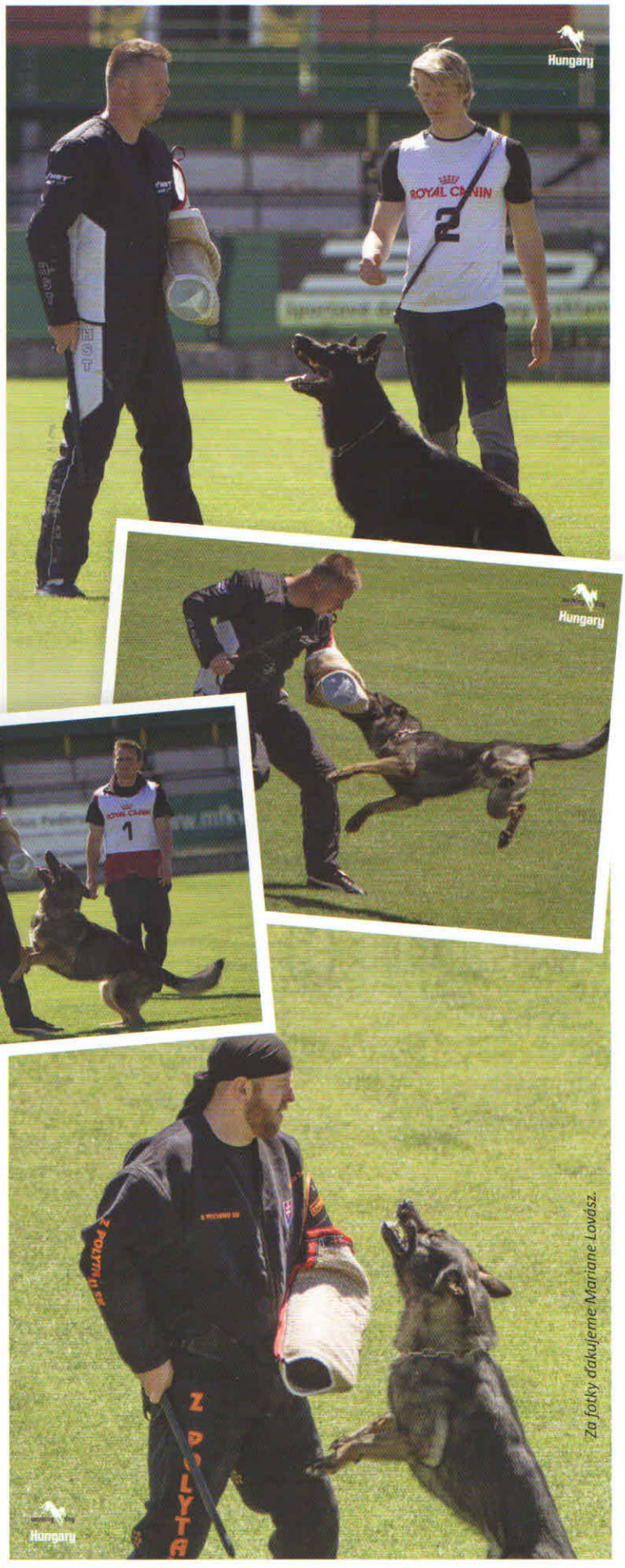

žiadnu veľkú chybu a bol na svoj výkon oveľa viac sústredený, ale Aramisovi chýbala „šťava" a to, čo ho zdobilo na predchádzajúcich pretekoch. Je to však mladý začínajúci pes, ktorý má právo na menšie výpadky a verím, že so svojím skúseným psovodom predvedú ešte nejeden hodnotný výkon. Aj od Adriky Nagyovej a jej Gera som čakal o trošičku viac. Pes s kvalitnými, tvrdými a plnými zákusmi, pekným prejavom a dobre vedený psovodkou. No v mojich očiach majú určite obidvaja na podstatne lepší výsledok. Títo dvaja psi boli z môjho pohľadu v štartovom poli najkvalitnejší a aj svojimi výsledkami už predčasne postúpili zo súčtu prvých dvoch kvalifikačných pretekov na MS FCI a Gero aj na WUSV. Svoj štandardný výkon podal Matúš Balún s Originál Malý Lumpík. Pekných 91 bodov – reálne body tejto spoľahlivej viacnásobnej reprezentantky Slovenska. Príjemne prekvapila aj sympatická Miška Vaňová s malinoiskou Uma Anubis the Second. Výsledných 92 bodov a druhá najlepšia obrana.

Toľko v krátkosti z môjho pohľadu.

Jozef Adamuščin

3. KVALIFIKAČNÉ PRETEKY O POSTUP NA MS FCI A WUSV 2017

STOPY

V dňoch 24. - 25. 6. 2017 sa konali kvalifikačné preteky, ktorých organizátor bol KK Detva pod vedením Rada Liptáka. Stopy na tom to preteku boli položené na pokosených lúkach vo veľmi peknom prostredí. V sobotu bolo položených 12 stôp, z ktorých limit dosiahli len štyria psi. Najlepšia stopa patrila Matúšovi Balúnovi s BO Phantom Malý Lumpík v známke dobrá s 85 bodmi. Počas posudzovania som nevidel ani jednu stopu vypracovanú na požadovanej úrovni. Psi mali problém s nízkou trávou, kde museli pracovať s nízkym nosom a pozorne, čo sa veľa psom nedarilo. Psi, ktorí prišli do problému, vzdali prácu a vytiahli psovoda zo stopy. Z môjho pohľadu veľa psovodov hľadá ideálny terén, s ideálnym počasím a ideálnou, dobre našľapanou stopou, a pritom zabúda na to, aby pes riešil problémy aj sám.
Na záver chcem poďakovať kladačom stôp za ich dobrú prácu a organizátorovi za perfektné terény.

Peter Lengvarský

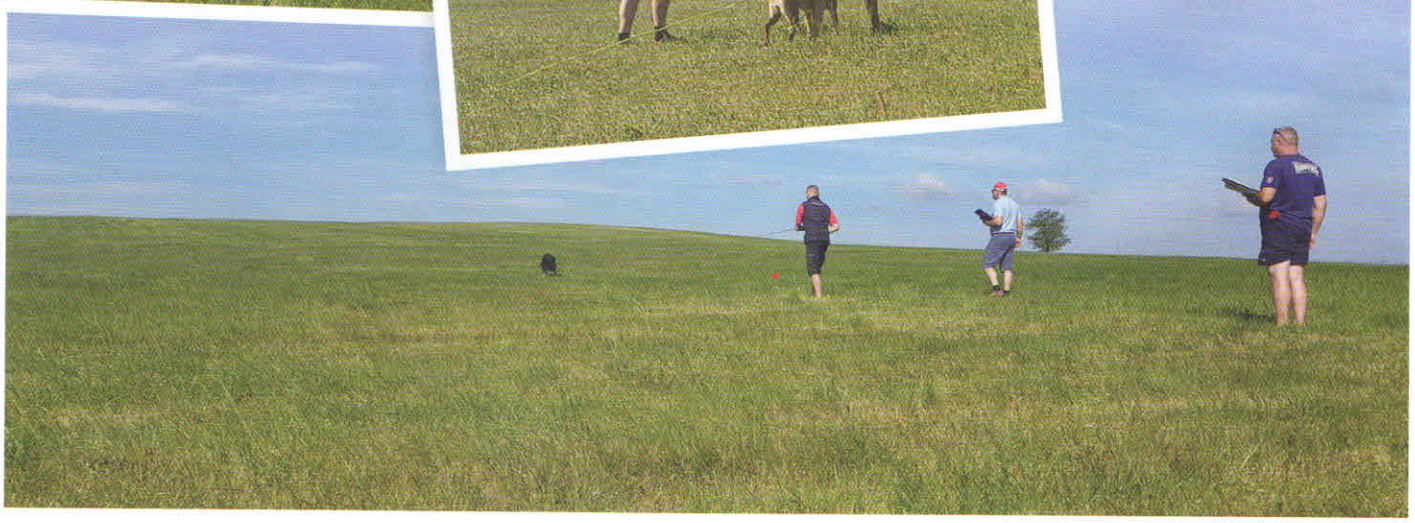

POSLUŠNOSŤ

Posledné kvalifikačné kolo sa konalo v Divíne. Po športovej stránke to bolo najslabšie podujatie. Nízky počet štartujúcich spôsobil jednak fakt, že viacerí pretekári z predchádzajúcich kôl už nemali ani teoretickú šancu na postup, jednak to, že dve naše najkvalitnejšie dvojice už mali istý postup a jednak to, že niektorým malinoisom nevyšli podľa predstáv Majstrovstvá sveta FMBB, ktoré boli pre nich alternatívou za druhé kvalifikačné preteky. Tentoraz som posudzoval disciplínu poslušnosti. Pekný výkon, dobré nasadenie, koncentráciu, výborný a radostný prejav zdobili bodovo najlepšiu dvojicu – Mišku Vaňovú s Umou Anubis the Second. Niekoľko chybičiek a výsledných 92 bodov. Gratulujem. Za zmienku stoja ešte poslušnosti Matúša Balúna s Phantomom Malý Lumpík a Ruda Viteka s Wotanom Lubinov Slovakia. Obe dvojice som ohodnotil 91 bodmi. Veľmi peknú prvú časť poslušnosti mal Lukáš Vanta s Passatom. V takom nasadení a koncentrácii som túto dvojicu ešte nikdy pracovať nevidel. Hodnotný výkon pokazil v druhej časti aport skokom, a hlavne vysielačka. U ostatných pretekárov sa striedali lepšie vykonané cviky s horšími. Viacerým chýbal hlavne radostný prejav, koncentrácia a pre IPO tak prepotrebný „drive".

Čo nie úplne vyšlo po športovej stránke, to naopak vyšlo po stránke usporiadateľskej. Spoločenský večer stál naozaj za to. Pre všetkých pretekárov, ale aj pre početný doprovod, bolo prichystané sobotňajšie spoločenské posedenie v halíčskej reštaurácii Zbrojnica u známeho humoristu a zabávača Joža Pročka. Nechýbala hudba a dobré jedlo. Všetko na náklady usporiadateľov! Tí určite nerobili tieto preteky pre nejaké zisky, nepozerali na straty. Ich cieľom bolo jednoznačne čo najlepšie sa zhostiť usporiadateľskej úlohy. A zhostili sa jej výborne. Ešte raz im za to v mene svojom, ale aj v mene ZŠK a SÚCHNA veľmi ďakujem!

Jozef Adamuščin

Za fotky ďakujeme Mariane Lovász

OBRANA

Tretí kvalifikačný pretek v Detve - Halíči bola posledná možnosť na kvalifikáciu pre MS FCI WUSV. Bohužiaľ, ak z 13 pretekárov dokončia stopu len štyria, tak na nejaké pekné bodové umiestnenie nemožno ani pomýšľať.

Ja som posudzoval obrany, ale bohužiaľ, ani tam neboli žiadne extra výkony. Zadal som síce 7x známku veľmi dobrá, ale žiadnu výbornú. Celkove nemôžem povedať, že to boli vyslovene zlé výkony, skôr to bolo tak, že ničím nenadchli. Jeden nový pretekár však predsa len prekvapil, a to aspoň mňa, nakoľko som tohto psa videl po prvýkrát – Chúlio z Jurchstavu so psovodom Ladislavom Michálekom. Pes sa predstavil kvalitnými zákusmi, korektnou púšťačkou a výrazným dostrážením. V podstate všetkými atribútmi, ktoré sú potrebné na kvalitnú obranu. Získal síce 93 bodov, nakoľko nejaké nedostatky tam predsa len boli. Škoda len, že už druhý pretek po sebe má problémy so stopou. Vidím však v tomto psovi potenciál.

Veľa psov malo problémy v nátlakovej fáze, kedy začali byť nekľudní v zákuse, a často absentovalo aktívne dostráženie.

Čo by som však chcel vyzdvihnúť, je celková organizácia týchto pretekov pod taktovkou Rada Liptáka. Bolo to ozaj stretnutie priateľov kynológie – kamarátske a srdečné. Ďakujem za všetkých zúčastnených.

Mgr. Igor Lengvarský

Kategória IPO 3

Štart. číslo	Kat. Číslo	Meno psovoda	Meno psa	A	B	C	Spolu	Poradie
1	10	Milan Chudý	Ezy von Spellen	74	70	disk.	disk.	disk.
2	6	Rudolf Vitek	Wotan Lubinov Slovakia	40	91	92	223	5.
3	4	Lukáš Vanta	Passat Eqidius	82	86	94	262	2.
4	1	Slavomír Štefánik	Ubas od Polície ČR	52	70	75	197	8.
5	9	Miroslav Strašík	Ares Líščí vrch	31	80	90	201	7.
6	8	Dáša Kostelná	Endy v.d. Schwarzen Imra	81	70	88	239	3.
7	3	Ladislav Michálek	Chúlio z Jurschtavu	13	86	93	192	9.
8	11	Katarína Kyšková	Demon Karsang	0	74	0	74	12.
9	13	Milan Mičán	Judex de Alphaville Bohemia	7	70	94	171	10.
10	2	Norbert Mag	Master z Magovej záhrady	0	76	79	155	11.
11	5	Eva Smädová	Fox Čarovná lampa	45	88	86	219	6.
12	7	Matúš Balún	Phantom Malý lumpín	85	91	95	271	1.
13	12	Michaela Vaňová	Uma Anubis the Second	50	92	90	232	4.

Kategória IPO 1

Štart. číslo	Kat. Číslo	Meno psovoda	Meno psa	A	B	C	Spolu	Poradie
1	1	Miroslava Hollá	Al Capone Artikau	77	80	80	237	2.
2	3	Alexander Žilla	Roxy Cevaro	78	50	80	208	3.
3	2	Maroš Garba	Folie Statur Sport Team	83	80	87	250	1.

BRANNÝ VIACBOJ KYNOLÓGOV
ŠPORT PRE KAŽDÉHO „PSÍČKÁRA"...

V sobotu 17. 6. tohto roku sa v areáli Ranča Nový dvor Z Polytanu SK v Malom Lapáši (okres Nitra) uskutočnilo ďalšie kolo celoslovenskej súťaže Branného viacboja kynológov – západ, na ktorom sa zúčastnilo štyridsaťdva súťažiacich, rozdelených do ôsmych kategórií, rozčlenených podľa veku a pohlavia súťažiacich. Účasť na tomto preteku neuprednostňuje žiadne plemeno psa, čiže súťažiť môžu rôzne plemená, ale aj psy bez preukazu o pôvode. Tak isto nevyžaduje od psa akúkoľvek skúšku z výkonu – podstatné je, aby zvládol propozíciami súťaže určené prekážky, aktívne spolupracoval so psovodom, nebál sa streľby zo vzduchovej zbrane a psovodovi neušiel, zvládol prinášanie predmetov (aport) alebo služobné plemená zadržanie figuranta na voľno. Čiže Branný viacboj kynológov je naozaj súťažou pre každého „psíčkára", ktorý chce svojmu psíkovi a sebe dopriať zdravý pohyb. Psovod sa samozrejme naučí strieľať, hádzať cvičným granátom na cieľ a prekonávať umelé a prírodné prekážky. Podujatie sa uskutočnilo vďaka finančnej podpore Zväzu športovej kynológie Slovenskej republiky, generálnemu sponzorovi – firme Happy Dog, firme Z Polytanu SK a obetavému celoštátnemu koordinátorovi BVK Antonovi ŠABÍKOVI, ktorý viedol aj toto kvalifikačné kolo súťaže.

Na súťažnej trati posudzovali výkony pretekárov rozhodcovia: niekoľkonásobný reprezentant Slovenskej republiky a šesťnásobný Majster Slovenska služobnej kynológie Zboru nápravnej výchovy Ministerstva spravodlivosti Slovenskej republiky Ján ŠALIGA (prechod kladinou, preskok bariéry, aportovanie a obranné práce), Martin ŠALIGA (hod granátom), Erika NOVOTOVÁ (prechod tunelom), trojnásobný Majster Slovenska Policajného zboru v špeciálnych pachových prácach Bc. Miroslav SCHERHAUFER (streľba, figurant pri obranných prácach), Michaela a Martina ONDREJKOVÉ (zapisovateľky), Dr. Katarína FILIPOVÁ a Anton ŠABÍK (časomerači), Martin a Róbert TÓTHOVCI (zriadenie a vytýčenie trate, servis služieb a logistická podpora).

Branný viacboj kynológov prebieha podľa schválených propozícií. Pozostáva z časovo najvýhodnejšieho prekonania určenej dĺžkovej trate doplnenej prekážkami, streleckým postom a granátišťom. Súťažiaci sú zaradení do vekovo zodpovedajúcich kategórií, čiže žiaci a žiačky vo veku 7 až 15 rokov, dorastenci a dorastenky vo veku 16 až 18 rokov, ženy a muži vo veku 19 až 40 rokov a ženy a muži vo veku nad 40 rokov. Žiaci a žiačky prekonávajú vyznačenú trať dlhú 1 kilometer, ostatné vekové kategórie musia prekonať vyznačenú trať dlhú 2 kilometre v čo najkratšom čase. Súťažiaci môžu vyznačenú trať prekonať ľubovoľným spôsobom – dovolený je beh, poklus, chôdza alebo pomalá chôdza, pričom psovod vedie psa na vôdzke. Súťažiaci môže po časovo úspešnom prekonaní trate a zvládnutí piatich disciplín dosiahnuť až 350-bodové ohodnotenie svojho výkonu, ale podmienkou úspešného absolvovania preteku je dosiahnutie minimálne 70-percentného bodového zisku. Výkon dosahujúci 96- až 100-percentný bodový zisk sa hodnotí ako výborný, zisk 90- až 96-percent bodov ako veľmi dobrý, zisk 80- až 89-percent bodov ako dobrý, zisk 70- až 79-precent bodov ako uspokojivý, a v rozsahu 0- až 69-percent bodov ako nedostatočný – na obrázku z trate Paulína STANKOVÁ + BERUŠKA zo Suchej hory (jazvečík hrubosrstý) z KBVK SR (stred).

Súťažiaci strieľajú zo vzduchovej pušky v ľahu na vzdialenosť 10 metrov tri rany do sklopných terčov – na obrázku strieľa Timotej KOLLÁR + MEGI z Vojanky (nemecký ovčiak) z KK Abrahám (západ).

Žiaci a žiačky hádžu cvičným granátom zo vzdialenosti10 metrov, dorastenci zo vzdialenosti 15 metrov, a ostatní zo vzdialenosti 20 metrov na cieľ s plochou 3 x 5 metrov. Ideálne je, ak súťažiaci trafí tento cieľ trikrát – na obrázku hádže cvičným granátom Ján JURÍK + ALAN bez PP (nemecký ovčiak) z KK Zlaté Moravce (západ).

Všetci súťažiaci museli spolu so psom prejsť tunel dlhý 2,5 metra a široký 60 centimetrov (postavený z ľubovoľného materiálu) – na obrázku prekonáva tunel Alžbeta BALAJOVÁ + CAK Laugaricio Gold Heat (nemecký ovčiak) z KK Laugaricio Trenčín (západ)

Dorastenci a dospelí súťažiaci, stredné a veľké plemená psov museli preskočiť 1 meter vysokú bariéru, žiaci a žiačky, a malé plemená psov 50 centimetrov vysokú bariéru – na obrázku prekonáva bariéru Dana BEKOVÁ + DONA Ziva Dog Family (nemecký ovčiak) z KK Tomášov (Bratislava – okolie).

Klasickú kladinu museli prejsť všetky súťažiace psy, pričom boli po boku sprevádzané svojim psovodom – na obrázku prekonáva kladinu pes MONTY bez PP, vedný Ivanou LÓRINČÍKOVOU z KK Agilis Lučenec (stred).

Každý súťažiaci musel na začiatku preteku oznámiť, či pes ukončí pretek disciplínou aport (odhodený psovodom na minimálnu vzdialenosť 10 metrov) alebo zadržaním figuranta útokom na voľno, na vzdialenosť 50 metrov – pri oboch disciplínach mohol súťažiaci získať maximálne 20 bodov. Na obrázkoch – SINDY bez PP prináša aport svojej panej Terézii ZONOVEJ z KBVK SR (západ), pri obranných prácach BENNY z pohoria Tríbeč (nemecký ovčiak) Petra PISTU z KK Prašice (západ).

Pred obrannými prácami oboznámil rozhodca Ján ŠALIGA súťažiacich s bezpečnostnými podmienkami tejto disciplíny.

Vo vekovej kategórii žiačky od 7 do 15 rokov zvíťazila Martina JURISOVÁ + BADY bez PP z KK Plevník Drienové (stred) so ziskom 320 bodov, 2. miesto si vybojovala Lucia VAŠOVÁ + NO IRON Jitřní hvězda z KK Dolné Krškany (západ) so ziskom 309 bodov (postupuje do ďalšieho kola), a 3. miesto získala Emma VACHOVÁ + NO AKRIM z Petsakor z MKK Hnúšťa (stred) so ziskom 308 bodov.

Vo vekovej kategórii žiaci od 7 do 15 rokov zvíťazil Dominik BEDUŠ + zlatý retriver DESIRE Flumen z KK Banská Belá (stred) so ziskom 307 bodov.

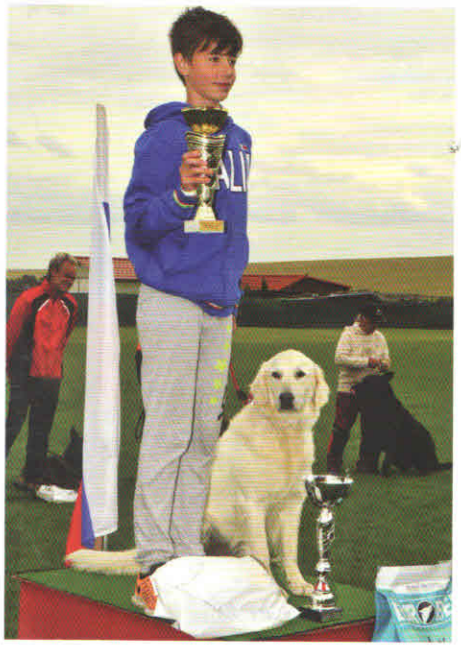

Vo vekovej kategórii dorastenky od 16 do 18 rokov zvíťazila Kornélia DOVALOVÁ + MAXO bez PP z MKK Hnúšťa (stred) so ziskom 310 bodov, 2. miesto si vybojovala Adriana MATUŠNIAKOVÁ + NO CASSIE Mil z Almeru z MKK Dvorníky (západ) so ziskom 299 bodov (postupuje do ďalšieho kola), a 3. miesto získala Sarah BEDUŠOVÁ + DASTY bez PP z KK Banská Belá (stred) so ziskom 297 bodov.

Vo vekovej kategórii dorastenci od 16 do 18 rokov zvíťazil Timotej KOLLÁR + NO MEGI z Vojanky z KK Abrahám (západ) so ziskom 340 bodov, 2. miesto si vybojoval Filip SULOVEC + NO POLLY von Pedor Stok z KK Agilis Lučenec (stred) so ziskom 270 bodov (postupuje do ďalšieho kola).

Vo vekovej kategórii ženy od 19 do 40 rokov zvíťazila Paulína STANKOVÁ + ČIKO bez PP z KBVK SR (stred) so ziskom 329 bodov, 2. miesto si vybojovala Terézia ZONOVÁ + SINDY bez PP z KBVK SR (západ) so ziskom 320 bodov (postupuje do ďalšieho kola), a 3. miesto získala Ivana LÓRINČÍKOVÁ + MONTY bez PP z KK Agilis Lučenec (stred) so ziskom 300 bodov.

Vo vekovej kategórii muži od 19 do 40 rokov zvíťazil Ján JURÍK + ALAN bez PP z KK Zlaté Moravce (západ) so ziskom 344 bodov (postupuje do ďalšieho kola), 2. miesto si vybojoval Peter PISTA + BENY z Pohoria Tríbeč z KK Prašice (západ) so ziskom 319 bodov (postupuje do ďalšieho kola), a 3. miesto získal Marek LIPTÁK + ARES bez PP z KK Horša (západ) so ziskom 295 bodov (postupuje do ďalšieho kola).

Vo vekovej kategórii ženy nad 40 rokov zvíťazila Dana BEKOVÁ + NO DONA Ziva Dog Family z KK Tomášov (Bratislava a okolie) so ziskom 337 bodov (postupuje do ďalšieho kola), 2. miesto si vybojovala Denisa PENIAKOVÁ + JACK Haus Triplet z KK Urpín (stred) so ziskom 307 bodov, a 3. miesto získala Lenka HORNIAKOVÁ + KEJSY bez PP z KK Lučenec, KK Poltár (stred) so ziskom 296 bodov.

Vo vekovej kategórii muži nad 40 rokov zvíťazil Jozef PATÁK + NO DAKOTA Čierny achát z KK Prašice (západ) so ziskom 339 bodov (postupuje do ďalšieho kola), 2. miesto si vybojoval Peter DETKO + NO LEO z Petrovho dvora z KK Prašice (západ) so ziskom 320 bodov (postupuje do ďalšieho kola), a 3. miesto získal Slavomír TURČÁNI + NO WRANGLER Krásnoočko z KK Plevník Drienové (stred) so ziskom 319 bodov.

Pohár národného koordinátora Branného viacboja kynológov Antona Šabíka a šiltovku, ktorú venoval Ján Lupták získala za doterajšie úspechy mladučká súťažiaca Lucia GOMBÁLOVÁ + Cairn terrier SOLIPSA Morning Star z KK Agilis Lučenec (stred).

Organizátori ocenili Michala SIDORA + BLACK Ziva Dog Family z KK HERO, KBVK SR (stred) Pohárom pre najstaršieho účastníka preteku.

O presné meranie času a zapisovanie dosiahnutých výsledkov sa starali Michaela a Martina ONDREJKOVÉ a Dr. Katarína FILIPOVÁ, ktoré po ukončení preteku rozdali účastníkom malé sponzorské darčeky.

Po tomto kole BVK bolo jasné, že zo všetkých troch kvalifikačných kôl postúpilo na Majstrovstvá Slovenskej republiky Branného viacboja kynológov, ktoré sa uskutočnia 6. septembra tohto roku v Banskej Belej, 52 pretekárov. Víťazi Slovenska postúpia na pretek CZECH OPEN 2017 do Jablonca nad Nisou.

Pekné a živé podujatie prilákalo nielen hojný počet súťažiacich a ich rodinných príslušníkov, ale aj miestnych divákov, ktorí nemali núdzu aj o vtipné situácie, najmä ak sa niektorí súťažiaci snažili o prekonanie 1-metrovej bariéry akýmkoľvek dovoleným spôsobom, alebo keď sa pes jedného súťažiaceho po prekonaní tejto bariéry rozhodol preskúmať, či sa za ten čas, čo prebehol časť trate, niečo zmenilo v priestoroch štartu. Keďže nič závažné nezistil, vrátil sa k pánovi a spoločne pretek úspešne dokončili.

Text a foto: © Mgr. Peter Nevolný

ROZHOVOR S JOZEFOM ADAMUŠČINOM

PREVZATÉ Z ČASOPISU DER GEBRAUCHSHUND S LÁSKAVÝM SÚHLASOM PÁNA JURGENA RIXENA.

Der Gebrauchshund (DGH): Jozef, ako sa máš po úspešnom roku 2016?

Jozef Adamuščin (JA): Mám sa dobre, hoci mám menšie zdravotné problémy.

DGH: Niečo zlé?

JA: Mám problémy s posunutými platničkami. Špecialisti rozmýšľajú nad operáciou.

DGH: Želám Ti zlepšenie bez operácie. Ale teraz by som chcel hovoriť o peknych veciach. Si trojnásobný Majster sveta FCI a Vicemajster WUSV. Ako sa cítiš?

JA: Bolo to samozrejme pekné, som šťastný z týchto úspechov. Považujem za úžasné s tak dobrým, ale tiež náročným psom byť úspešným. Som rád, že sa mi ho podarilo nastaviť ako pri našom prvom spoločnom víťazstve rok predtým.

DGH: V čom je Harysson náročný?

JA: Samozrejme má veľa dobrých vlastností, ale nie je ľahké ho nastaviť do optimálneho výkonu. Je ako časovaná bomba, ktorá môže spôsobiť riadenú explóziu alebo neovládateľnú katastrofu.

DGH: Čo si pod tým máme predstaviť?

JA: Na stope nebol ďaleko od tej katastrofy. Keďže je veľmi dominantný, niekedy je problém zobrať mu označený predmet. Na FCI 2015 a WUSV 2016 sme pri rovnako hodnotenom výkone 97 bodov stratili body práve za tie predmety. Na tréningoch sa často stávalo, že moja partnerka Dáša odchádzala ešte pred koncom stopy so slzami preč. Ale inak to s ním jednoducho nešlo.

DGH: Potom, čo si na FCI 2016 mal za sebou všetky 3 disciplíny, si cestoval do známej slovinskej jaskyne Postojnaja jama.

JA: Áno, bolo to super miesto, pretože tam nebol žiadny mobilný signál. Na štadióne to bolo pre mňa príliš stresujúce. Ale aj tak som sa neustále pozeral na hodinky. Von som vyšiel v čase, keď už všetci ostatní favoriti mali mať po poslednej disciplíne. Ale potom mi prišla zo štadióna sms, že kvôli silnému dažďu boli preteky na hodinu prerušené. Takže som musel ďalej netrpezlivo čakať.

DGH: Harysson už nie je v Tvojom vlastníctve?

JA: Momentálne pôsobí ako plemenník v Číne.

DGH: Bolo toto rozhodnutie pre Teba ľahké?

JA: Bolo to veľmi ťažké, ale už som potreboval hlavne kvôli spomínaným zdravotným problémom, a tiež kvôli pretekárskej únave pauzu. Veď od roku 2010 som sa s výnimkou roku 2012 zúčastnil všetkých Majstrovstiev sveta. Trochu kľudu a pretekársky reštart mi príde vhod.

DGH: Považujem Ťa za emocionálneho človeka, visíš veľa na svojich psoch?

JA: Keď mám dobrého psa, mám ho veľmi rád. Haryssona som dostal ako odrasteného dvojročného psa. Bol už síce veľmi dobre rozrobený, ale na TOP výkony sme museli ešte veľa popracovať. Niekedy to s ním kvôli jeho dominancii nebolo jednoduché. Tento problém sa prejavoval aj pri krytí. Pokiaľ fena nebola optimálne pripravená, tak sa Harry často púšťal do nej, a následne aj do mňa. Ale okrem tréningov a krytí som s ním nemal žiadne problémy. Nemohlo sa s ním pracovať pod prílišným tlakom, skôr ho bolo treba presvedčiť inak. Rád ukazoval svoju dominanciu. Pri tlaku doslovne nikdy neustúpil. Preto veľa našich konfrontácií skončilo nerozhodne. Keď sa na neho netlačilo, bol perfektný a úplne sociálny.

DGH: Na WUSV 2016 v Meppene nebola žiadna jaskyňa, do ktorej by si sa mohol schovať, a musel si štartovať ako posledný na obrane. S 99 bodmi by si bol majster, ale od rozhodcu Jonkersa si dostal 98.

JA: Los sa mi páčil. Obrana bola v posledných rokoch najlepšou disciplínou mojich psov. Preto som bol rád, že som mohol nastúpiť na obranu v nedeľu poobede.

DGH: Už veľa rokov mám ten názor, že TOP psovodi by mali nastúpiť v nedeľu. Bolo by to veľmi dobré pre divákov.

JA: Zaujímavý návrh. Videl som napríklad v lyžovaní, že najlepší pretekári v slalome idú do druhého kola poslední.

DGH: Tvoje želanie sa splnilo, štartoval si ako posledný. Aké to bolo?

JA: Predvádzať psa na Majstrovstvách sveta je samozrejme vždy spojené so stresom. Myslím si, že bez rešpektu a vnútorného napätia nie je dobré ísť na plochu. Ale tentokrát to nebol stres, mal som výnimočné emócie.

DGH: Stal si sa potom Vicemajstrom. Bol to pre teba úspech alebo neúspech?

JA: Neúspech. Obrana bola dobrá. Tiež by som si dal 98 bodov. Majstra sveta som prehral na poslušnosti. Spätne som si pozrel všetky poslušnosti od 93 do 95 bodov, a rozhodne považujem Haryssonov výkon za podhodnotený. Pri TOP psoch by sa nemala hodnotiť iba technika, ale rozhodca by mal mať cit aj na kvalitu a prejav psa. Nemôže to byť tak, že drobné ani nie zaskučanie posúva všetky cviky do VD.

DGH: Veľa rozhodcov nadhodnocuje techniku. To je príliš jednoduché. Ktorí rozhodcovia sa tebe osobne za posledné roky páčili?

JA: Gunther Diegel a Gerold Scheyrer. V zásade sa mi viac páči posudzovanie na FCI. Tiež Pierre Wahlstrom posudzuje dobre. Páčil sa mi rozhodca na poslušnosti FCI 2016 Perez Lopez Juan Jose. Clemente Grosso na poslušnosti FCI 2015 sa mi páčil charakterovo. Ustál obrovské tlaky.

DGH: Predtým si povedal zaujímavú myšlienku, že rozhodca by mal posudzovať s citom. V poslednom vydaní DGH Volker Riedel povedal, že pes na 95 bodov sa dá vycvičiť, ale na výbornú sa musí narodiť.

JA: Toto vyjadrenie sa mi veľmi páči. V zásade je problém v tom, že IPO ponúka príliš veľa možností interpretácie a konkrétne situácie nie sú jasne popísané. Ako príklad menujem rozdiel medzi bočným a zadným doprovodom. Keď je pes na zadnom neovládateľný a vykoná zákus do rukávu, je diskvalifikovaný. Ak vykoná zákus na bočnom, niektorí rozhodcovia tolerujú povel k nohe, iní pusť a iní opäť diskvalifikujú (čo je podľa mňa správne). Tiež stráženie je veľmi rozdielne hodnotené. Vo fáze stráženia sa nesmie pes ani len pootočiť, pri bočnom doprovode by to malo byť tak isto. Keď pes počas doprovodu celý čas pozerá na psovoda, malo by to byť ohodnotené tiež 2 známkami dole ako pri stážení. Pes musí napriek poslušnosti a chôdzi pri nohe pozerať na figuranta.

DGH: Koľko psov je potom počas bočného doprovodu poslušných a ide korektne pri nohe?

JA: Veľmi málo.

DGH: Už som niekoľkokrát napísal: Veľa psov ide jednoducho pri figurantovi a ani by si nevšimlo, keby psovod odbočil a odišiel z pľacu.

JA: Sú rozhodcovia, ktorí majú strach toto posudzovať. Rozhodca by sa nemal mať báť penalizovať žiadnu chybu. Nikto nestrháva body rád, ale pokiaľ je to potrebné, tak to musí urobiť. V januári tohto roku som posudzoval Majstrovstvá Španielska. V prvej šestke som musel diskvalifikovať 4 pretekárov. Nie je to samozrejme pekné. Avšak rozhodca musí občas urobiť aj nepopulárne rozhodnutia a posúdiť všetko, čo sa na ploche vidí. Často sa stáva, že sa psovod orientuje na body získané za podobný výkon na inom preteku, a potom je pri odlišnom posúdení rozčarovaný. Ako napríklad BSP. Za veľa bodov málo výkonu.

DGH: Boli body na BSP v predošlom roku príliš vysoké?

JA: V obrane áno.

DGH: Konkrétne?

JA: Napríklad pri víťazovi.

DGH: Aký je Tvoj názor na diskusiu okolo zmien v IPO? Si v predsedníctve slovenského klubu nemeckých ovčiakov.

JA: Nemám žiadne bližšie informácie. IPO3 by som ja osobne nemenil, ako som už ale spomenul, viac by som sa zameral na detaily okolo hodnotenia jednotlivých cvikov a na podrobný výklad ich správneho posúdenia. BH, IPO1 a IPO2 by som zjednodušil. Taktiež by som apeloval na rozhodcov, aby skúšky IPO2 a IPO3 nedarovali. Sú to skúšky vyššieho stupňa a každý pes by si ich mal zaslúžiť.

DGH: Rozumiem, že v aktuálnom programe úspešní psovodi nechcú robiť žiadne zmeny. Myslím si ale, že šport by sa mal rozvíjať. Pre mňa boli návrhy s latkou nad prekážkou alebo s odkladaním aportu krokom k rozvoju tohto športu.

JA: Ako by sa potom hodnotil skok smerom späť, ak by pes latku smerom tam zhodil?

DGH: Tento argument poznám, nerozumiem mu ale. Keď latka spadne bolo by hodnotenie mínus 4 body. Potom by bolo predsa jedno či spadne smerom tam alebo naspäť.

JA: Aj tak sa to dá urobiť, ale to už by sa musel zmeniť celý hodnotiaci systém tohto cviku. Odloženie aportu sa mi nepáči, lebo sa nedá ohodnotiť správanie psa počas odhadzovania.

DGH: Návrh komisie som tiež nepochopil. Mohol by sa odhadzovať iba voľný aport. Aport cez prekážku a aport šplhom by sa odkladal. U nás má veľa ľudí problém s odhodením aportu. Na BSP 2016 až 27 psovodov hádzalo aport na druhý alebo dokonca tretí pokus.

JA: Pre mňa by nebol žiadny problém, keby sa aport na prekážkach odkladal. Stačí pár tréningov a pes to zvládne.

DGH: Keď pozerám poslušnosti slovenských a českých psov na Majstrovstvách sveta, príde mi, že sú v porovnaní so psami iných reprezentačných družstiev pokojnejší a sústredenejší predovšetkým v pasívnych fázach. Je to genetika alebo výcvik?

JA: Nemôžem tvrdiť, že je to genetika, pretože v posledných rokoch takmer všetci psi našej reprezentácie už majú v rodokmeni oveľa väčšie zastúpenie zahraničných predkov a už sa nedá hovoriť, že to je čisto československá krv. Myslím si, že je to výcvikom. Ja sám na to dávam pri tréningu veľký dôraz. Často som sa pozastavoval nad psami, ktorí boli pretekársky úspešní, a pritom im chýbala táto fáza a boli až stresoví. Napríklad veľmi populárny pes, ktorý pretekal pred 9 – 10 rokmi a bol dokonca víťaz BSP, mal super sadni, ľahni a stoj, ale po zaujatí polohy bol veľmi hektický, až stresový. Bol ohodnotený v známke výbornej. V mojich očiach to bolo na uspokojivú, možno až nedostatočnú. Celé IPO je založené na šťastnom a radostnom prejave. Preto by mal rozhodca pri hodnotení cvikov vidieť, keď je pes pod tlakom a malo by sa to prejaviť aj na bodovom ohodnotení.

DGH: Ak to správne chápem, je u nás málo rozhodcov, ktorí to hodnotia.

JA: Hlavne na vrcholných svetových podujatiach. Najviac ma hnevá, keď sú uprednostňovaní rozhodcovia na základe politiky a veľa dobrých rozhodcov nikdy nedostane možnosť posudzovať Majstrovstvá sveta.

DGH: Väčšina psovodov si želá na pľaci viac rozhodcov na každú disciplínu. Čo si o tom myslíš?

JA: Má to svoje pre a proti. Ja uprednostňujem jedného rozhodcu. Musí to byť ale rozhodca charakterovo a odborne na výške. Ako pretekár by som mal už po ohodnotení prvej šestice odhadnúť, na čo sa najviac zameral, čo penalizuje a čo uprednostňuje. Samozrejme v rámci skúšobného poriadku.

DGH: Keď som Ťa navštívil v roku 2014 po tvojom prvom titule Majstra sveta, povedal si mi, že to bolo pre Teba veľmi komplikované použiť Chrisa pre nemeckých chovateľov. Zmenilo sa niečo?

JA: Bohužiaľ nič. Dostal som veľa emailov od nemeckých a rakúskych chovateľov, ktorí mali záujem kryť aj s Haryssonom. U neho bolo problémom, že jeho matka už bola mŕtva. Korung a rontgeny sú OK, ale chýba jej DNA. Chovateľ vykopal kosti Haryssonovej matky a zaslal ich na DNA. Haryssonovej sestre DNA potvrdili, ale pre Haryssona bolo údajne málo materiálu. Chceli sme poslať ďalšie kosti, ale najprv sme museli zaplatiť bez garancie úspešného výsledku. Alternatívou bola krv 5 – 6 potomkov po Haryssonovej matke a inom otcovi. A krv otca. Na vyhodnotenie boli potrebné 2 laboratórne hodiny, každá po 125 €, ktoré sa platili vopred, a samozrejme opäť bez garancie. Taktiež sa museli zaplatiť spomenutí 5 – 6 potomkovia. Týchto psov sme vyhľadali a našli, ale nakoniec sme od toho upustili. Dvaja psi boli v USA. Je škoda, že tento skvelý pes nemohol byť použitý v celosvetovom chove. Preto si veľmi cením Helmuta Raisera, ktorý pred pár rokmi urobil vrh s Chrisom. Chris síce nespĺňal všetky podmienky, ktoré boli pre RSV 2000 potrebné, ale Helmut ho považoval za veľký prínos pre kynológiu.

DGH: Prečo nemá Haryssonova matka DNA test.

JA: U nás nie je DNA povinné. Chris bol prvý slovenský pes, ktorý mohol kryť nemecké feny. Kedysi bolo nemysliteľné, aby mal nemecký chovateľ záujem o krytie slovenským psom. Ale dnes sa situácia začína meniť. Problém je, že musíme všetky podmienky do chovu splniť v Nemecku. Pokiaľ mám dobre informácie, tak sa to ešte posunie o krok ďalej a všetci účastníci WUSV budú musieť mať RTG vyhodnotené v Nemecku. Povinné to asi bude od r. 2020. Pri

niektorých veciach ohľadne WUSV človek iba nechápavo krúti hlavou. S Chrisom som robil nemecký Korung a papiere som poslal na SV. Na SV všetko trvalo dlho, najprv sa papiere dokonca stratili. Na WUSV som štartoval iba s fotokópiou. A keď sa konečne našli, tak som musel dokazovať, že Chris – vtedy už čerstvý Majster sveta - je môj pes.

DGH: Si predsa v predsedníctve SÚCHNO. Nerozumiem, že si to neviete na zasadnutí WUSV presadiť a povedať, že to tak nejde a že je to nedemokratické.

JA: Národné zväzy nemeckého ovčiaka sa starajú iba o svoje štruktúry. Moja pozícia nie je taká, z ktorej by som to dokázal ovplyvniť. A taktiež som nikdy nemal možnosť zúčastniť sa zasadnutí WUSV. Je veľa ďalších veci, o ktorých treba hovoriť. V roku 2007 sa konali Majstrovstvá sveta na Slovensku. Počas roka pred samotnými Majstrovstvami viackrát pricestovali na kontrolu funkcionári WUSV. Všetky náklady od cestovného a ubytovania až po stravné znášal náš zväz. Pritom Majstrovstvá WUSV sú každoročne najväčšou akciou WUSV, ale nedotujú ju žiadnym príspevkom. To isté je aj pri MS FCI. Cez výstavy zarába svetový spolok enormné sumy, ale naspäť k jednotlivým zväzom a k radovým psovodom sa tieto peniaze nedostávajú. Všetko ostáva v byrokracii.

DGH: Ako vidíš svoju psíčkarsku budúcnosť?

JA: Môjho ďalšieho psa Zora som pre nedostatok času trochu zanedbával. Od februára tohto roku som s ním začal trénovať intenzívnejšie. Výrazne sme zredukovali počet seminárov a výjazdov do zahraničia a snažíme sa nájsť si viac času na poriadnu prípravu. Môj pôvodný plán bol predstaviť sa s ním na kvalifikačkách v budúcom roku. Myslím si však, že to momentálne nie je reálne. Nechcem sa totiž Majstrovstiev sveta iba zúčastniť, ale chcem mať aj reálnu šancu na popredné umiestnenia. Takže naše plány presúvame na rok 2019. Pes je zaujímavý, avšak až čas ukáže ako ďaleko spolu zájdeme.

DGH. Kedy si kúpiš malinoisa?

JA: Pred rokom som jedného kúpil pre moju partnerku Dášu. Pes ale bohužiaľ nezodpovedal našim požiadavkám, a tak sme sa s ním rozlúčili. V zásade nehovorím nie maliňákom, ale musel by to byť aspoň ročný pes, na ktorom už uvidím jeho perspektívu na preteky. Moje srdce ale bije pre nemeckého ovčiaka.

DGH: Ďakujem za rozhovor a želám všetko dobré.

Autor: Jurgen Rixen

HERPESVÍRUS

Herpesvírusová infekcia psov vyvoláva celosvetovo rozšírené smrteľné ochorenie šteniat. U dospelých psov môže prebiehať bez príznakov, alebo ako infekcia horných dýchacích ciest, či postihnúť vonkajšie pohlavné orgány psov i súk.

Cesty prenosu sú veľmi variabilné. Obvykle sa dejú kontaktom medzi vnímavými šteňatami, infekčným sekrétom matky pri olizovaní šteniat, pri prechode pohlavnými cestami počas pôrodu, či kontaktom s inými psami v chove, predovšetkým v prvých 3 týždňoch života šteniat. Dôležitým je aj prenos samotným majiteľom na rukách, alebo na odeve.

U súk, ktoré sú nakazené počas gravidity, môže dôjsť k abortu alebo k narodeniu slabých šteniat, ktoré sa pri pôrode môžu javiť zdravé, ale krátko po ňom uhynú. Infikované matky sú schopné si vytvoriť ochrannú imunitu a ďalší vrh by nemal byť postihnutý (práve vďaka materským protilátkam).

Infekcia vnímavých šteniat medzi 1. a 2. týždňom veku môže skončiť celkovým ochorením končiacim úhynom. Jedným z predpokladov vypuknutia ochorenia u tak mladých šteniat sa javí byť ich slabá regulácia telesnej teploty. Herpesvírusu sa darí v tepelných podmienkach, ktoré sú nižšie ako teplota tela. Z toho vyplýva, že šteniatka je nevyhnutné udržiavať v teple výhrevnou podložkou a infračervenou lampou.

Najzaujímavejšie na herpesvírusoch je ich schopnosť latencie, t. j. schopnosť opätovného „ožitia" v čase stresových situáciách (takou situáciou je samozrejme aj gravidita), alebo súčasne s iným prebiehajúcim ochorením. Dlhodobí nositelia vírusu môžu prenášať infekciu na ďalšie zvieratá genitálnymi sekrétmi – pri krytí. To sa dá považovať za nebezpečenstvo šírenia vírusu v populácii.

Na európskom trhu je k dispozícii vakcína (Eurican Herpes 205), ktorá chráni šteňatá tým, že sa navakcinuje matka a protilátky sa dostanú ku šteňatám z najväčšej časti ešte v maternici. Podľa štúdií sa odporúča vakcinovať matku prvýkrát počas ruje, alebo 7 – 10 dní po nakrytí, a následne druhýkrát 1 - 2 týždne pred očakávaným pôrodom.

Najdôležitejšie body:

Herpesvírus prežíva latente („skryto") v organizme a nie je možné sa ho zbaviť.
Prenáša sa aj genitálnymi sekrétmi (pri krytí).
Ak sa suka nakazí počas krytia alebo počas gravidity – dochádza k resorpcii plodov, alebo k abortu.
Následne sa však u suky vytvárajú protilátky, ktoré sa počas ďalšej gravidity pasívne dostanú k šteniatkam a ďalší vrh sa môže narodiť zdravý (avšak stále sa jedná o multifaktoriálny problém, teda sa na tento mechanizmus nemôžeme spoliehať).

ALE! Vzhľadom na skryté prežívanie vírusu, ktorý sa reaktivuje počas stresovej situácie, gravidity, zmeny prostredia atď. dôjde k ďalšiemu krátkodobému vylučovaniu vírusu – môže sa nakaziť jednak krycí pes a jednak šteňatá počas prechodu pôrodnými cestami, alebo následným olizovaním od matky.

Vo svetovej populácii psov sa vyskytuje 60 - 80% pozitívnych jedincov. Nie u každého jedinca s potvrdeným herpesvírusom sa musia vyvinúť klinické príznaky. Medzi veterinárnymi lekármi aj chovateľmi neexistuje názorová jednotnosť ohľadom vakcinácie proti herpesvírusu. Väčšina však zastáva tvrdenie, že vakcinácia je vhodná v chovoch, kde je to potrebné. A to sú najmä chovy, kde je väčšie množstvo chovných súk, kde sa v minulosti vyskytli, alebo sa vyskytujú problémy s reprodukciou (opakované stavy, kedy suka nezostala gravidná, potraty, pôrody slabých šteniat s veľkými stratami).

Herpesvírusová choroba je pre šteňatá fatálna. Preto, ak sa stretávate vo vašom chove s podobnými problémami, je nevyhnutné jednak zmeniť manažment a hygienu chovu, a jednak otestovať suku na prítomnosť herpesvírusových protilátok. Zmena vedenia chovu zahŕňa jednak úpravu chovného zariadenia, kde má suka rodiť, včasné presunutie do „pôrodnice" a hlavne zníženie stresových situácií (vyhnúť sa kynologickým akciám počas gravidity, obmedziť vznik konfliktných situácii s inými psami, atď.) A čo so sukou, ktorá je pozitívna na herpesvírus? Určite sa jej nezbaviť ako neperspektívnej. Treba dôkladne naplánovať všetko od krytia (resp. umelej inseminácie), cez vakcináciu proti herpesvírusu, po pôrod a odchov šteniat. Napokon, však všetko zostáva už len na zodpovednosti a prístupe chovateľa.

Radka Štaudingerová
Veterinárna a farmaceutická univerzita Brno

NA SVETE JE NOVÝ MEDZINÁRODNÝ SKÚŠOBNÝ PORIADOK – INTERNATIONALE GEBRAUCHSHUNDE PRÜFUNGSORDNUNG – IGP

V dňoch 22. - 23. 7. 2017 sa uskutočnilo neďaleko Viedne v Biedermannsdorfe v centrále ÖKV prezídium FCI, ktoré schválilo poslednú verziu nového Medzinárodného skúšobného poriadku. Jeho cieľom je zjednodušiť prvostupňové skúšky, a tým ich viacej priblížiť kynologickej verejnosti. Niektoré skúšky boli čiastočne doplnené o nové cviky, prípadne boli zavedené celkom nové skúšky. Jednou z nich je aj AD /AUDAUER PRÜFUNG/ skúška, ktorá sa vytvorila na podnet nášho Klubu chovateľov československého vlčiaka. Je to medzinárodná kondičná skúška, ktorá je potrebná pre zaradenie do chovu pre toto naše národné plemeno, no samozrejme, že je využiteľná pre všetky plemená, ktoré ju po fyzickej stránke dokážu absolvovať.

Budeme si však zvykať na nové pomenovanie skúšky. Nebude to už IPO, ale IGP – INTERNATIONALE GABRAUCHSHUNDE PRÜFUNGSORDNUNG, čiže Medzinárodná skúška pracovných psov. Tento názov lepšie a konkrétnejšie vystihuje, že ide o skúšku pracovných psov. Predošlé pomenovanie skúšky bolo veľmi všeobecné a nevystihovalo, že ide o pracovné plemená.

Táto posledná verzia skúšky bola odoslaná na schválenie Generálnemu plénu FCI, ktoré sa uskutoční v októbri tohto roku a od 1. 1. 2019 vstúpi do platnosti. V januári 2018 sa bude konať 1. medzinárodné školenie rozhodcov k tomuto vynovenému skúšobnému poriadku a v mesiacoch február alebo marec budú preškolení naši rozhodcovia.

Samozrejme, že zabezpečíme preklad nového skúšobného poriadku už do školenia našich rozhodcov, a následne pre celú kynologickú verejnosť, aby všetci mali dostatok času na tréning jednotlivých zmien. Nemyslím si, že tréning v rámci nových pravidiel bude ťažší – skôr naopak, umožní rýchlejší posun od základu na vyššie stupne.

Všetkým prajem veľa úspechov do druhej polovice kynologickej sezóny a rýchle zvykanie si na nové pomenovanie skúšok z nového Medzinárodného skúšobného poriadku – IGP.

Mgr. Igor Lengvarský
viceprezident Pracovnej komisie FCI

PREHĽAD KRYTÍ

Bakary Sabanero, 70994, VD, SVV1, 5V5/45 N
Maj.: Juraj Patai,
Smetanov háj 289/19, Dunajská Streda
*1.7. Daphne z Jurschtavu,
63972, VD, SVV1, FPR1, 5Y5/55 P
Maj.: Gabriel Juhos, Trstice 290

Baron z Lintichu, 71121, V, SVV1, Körkl.
Mgr. Ivan Kočajda, Radvanská 25, B. Bystrica
Jorga Akia nawa, 84243, V, SVV1, Körkl.
Maj.: Peter Belko, Na Doline 20/209, Dolná Krupá

Bravo Anazus, 62470, VD, SVV1, IPO3, 5V5/55P
Maj.: Mgr. Igor Lengvarský, Tehelná 276, V. n. Topľou
Dania Ivanov dvor, 69056, VD, SVV1, 5JV5/45P
Maj.: Mgr. Igor Lengvarský, Tehelná 276, V. n. Topľou

Bruss JiPoMe, 72410, VD, SVV1, 5CV5/45 P
Maj.: Miroslav Tomšík, Polná 26, Nitra
*4.6. Artemis Palomino Bonito,
CMKU/DS/70498, VD, VŠ1, 5CV5/45 P
Maj.: Alena Buzinkayová,
Partizánska 11, Bardejov

**Cár z Bytčianskej doliny,
65420, VD, VŠ2, 5CV5/55 N**
Maj.: Peter Šurík, Kvetná 955/5, Bytča
*29.6. Ofina Šťastena, 69267,
D, IPO1, 5CY5/45 P
Maj.: Ján Lacek, Dolná Tižina 162

**Casper Midollyk, 69223, V, SVV1, IPO1,
5JV5/45 N**
Maj.: Mgr. Igor Lengvarský, Tehelná 276, V. n. Topľou
Iren Lengy, 70276, VD, SVV1, 5CY5/45 N
Maj.: Mgr. Igor Lengvarský, Tehelná 276, V. n. Topľou

**Cid v.d. Ellerbachbrücke,
SZ:2245594, D, IPO3, Körkl.**
Maj.: Miroslav Hvolka,
Športová 28/19, Kanianka
*8.5. Iris z Vetrovej lúky,
66627, VD, SVV1, 5CY5/45 N
Maj.: Anton Kondé, Pohranice 25
*24.6. Cara Zamat, 65271, VD, IPO1, 5CY5/55 P
Maj.: Miroslav Hvolka, Športová 28/19, Kanianka
*30.6. Luna z Vetrovej lúky,
68611, VD, IPO1, 7CKX5/45 P
Maj.: Miroslav Hvolka, Športová 28/19, Kanianka
*4.7. Nella Šťastena, 67029, V, SVV1, 5CX5/45 P
Maj.: Ing. Ľuboš Ráyga,
Hlavná 3/26, Liptovská Štiavnica

**Ciro Lau-Mentos, 69724,
V, SVV1, Körkl.**
Maj.: Mário Ondo-Eštok,
Bracovce 79, Michalovce
*19.6. Jolla Akia nawa, 56473, VD, SVV1, Körkl.
Maj.: Mário Ondo-Eštok,
Bracovce 79, Michalovce

Coco Midollyk, 69224, V, SVV1, 5JV5/45 P
Maj.: Ing. Miloš Gotzmann,
Moskovská 24, Michalovce
*7.6. Krone Eqidius, 58007, VD, SVV1, IPO1, 5V5/55 P
Maj.: Peter Šiška, P.O.Hviezdoslava 36,
Veľké Kapušany

**Don Mil-Dan, 60021, VD, SVV1,
IPO3, 5CX5/54**
Maj.: Štefan Baran, SNP 71, Rozhanovce
*17.5. Dixi Živý Šperk, 67787, VD, BH
Maj.: Rozek Pawel, Dylagowka 95 B, PL

**Fadoo Apanta rei, 70040,
VD, SVV1, 5X5/55 P**
Maj.: Štefan Korba, Pod lipkou 44, Bardejov
*2.5. Dara Askov dvor, 52502, SVV1, 5CU5/45 N
Maj.: Stanislav Anderko, Rybárska 5, Prešov

**Fox Čarovná lampa, 62151,
VD, IPO3, 7CX5/55 P**
Maj.: Evka Smädová,
Jabloňová 18, Banská Bystrica
*28.5. Gipsy Nundu, 67386, VD, SVV1, 5X5/45 P
Maj.: Peter Ambrož, Inovecká 36, Trenčín
*12.7. Bona z Berounskej bašty, 90397, D, IPO1, 5CV1/P
Maj.: Zdenek Vydra, Hlavní 681,
Mariánske Lázne, CZ

Ford Hanmark, 69817, VD, SVV1, 5X5/55 P
Maj.: Mgr. Štefan Malík, Korňa 472
*11.6. Cariz z Bojkovské paseky,
64209, VD, SVV1, 5CV5/55 P
Maj.: Miroslav Smetana,
Karasová 623/2, Mojšová Lúčka

Garry Anatanup, 68174, D, IPO1, 5CY5/44 P
Maj.: Marek Hromada, Hollého 364/11, Červeník
*21.4. Xira Kvero, 64979, D, SVV1, 5CKX5/44 N
Maj.: Lenka Ondrejíčková, Sereďská 142, Šulekovo

**Gero z Berounské Bašty,
CMKU/DS/94171/14, VD, IPO3, 5CV5/55 P**
Maj.: Adriana Nagyová, Orechová 3, Bratislava
*8.5. Jean z Jurschtavu,
68922, VD, SVV1, 5JY5/45 P
Maj.: Vivien Nagyová,
Jastrabie Kračany 34, Dunajská Streda
*4.6. Kita Katargo, 66141, VD, SVV1, IPO1, 5CJY5/55 P
Maj.: Rudolf Danek, Záhradnícka 37, Žilina

Goran Eqidius, 70795, VD, SVV1, 5JV5/55P
Maj.: Ján Sudimák,
Pod Šibeňou horou 45, Bardejov
*13.5. Lea Iveron, 65842, D, SVV1, 5I5/45 N
Maj.: Ondrej Kvokačka, Bukovecká 15, Košice
*30.5. Brie z Bukovanske osady,
CMKU/DS/96817, VD, IPO1, 5V1/P
Maj.: Štoček Jiří, Pod Vinohrady, Popuvky, CZ

**Grand Eqidius, 70796,
VD, SVV2, 5CV5/45 N**
Maj.: Stanislav Jurač, Poľná 3, Košice
*31.5. Dáša Jancuskov dvor,
56917, D, SVV1, 5CKU5/45 P
Maj.: Peter Jancusko, Ruskov 393

Hyrro z Atrhemilly, 65970, VD, IPO3, 5JV5/55 P
Maj.: Milan Rybecký, Studienka 526
*3.7. Dea Cassia Kedul Hof,
68062, VD, SVV1, 5DV6/45 P
Maj.: Romana Kováčová, Bzovická 4, Bratislava

Chúlio z Jurschtavu, 67411, VD, IPO2, 5V5/55 P
Maj.: Ladislav Michálek, Ľ.Štúra 11, Lučenec
*18.5. Bessy Re-Star, 57872, D, SVV1, 5CY5/45 P
Maj.: Peter Rešutík, Horná 156/2, Hrachovo

Chris Žitavská dolina, 71069, V, SVV1, 5V5/55
Maj.: Ing. Patrik Vincúr, Rozmarínovaá 14, Šurany
*24.5. Catty z Poreckého potoka,
67569, V, SVV1, 5JY5/55 P
Maj.: Igor Adamy, Svätoplukova 955, Závod
*23.6. Ursiaa Polícia-Slovakia,
66747, VD, VŠ1, 5CV5/45 N
Maj.: OKH PPZ , Pribinova 2, Bratislava

**Irko z Vetrovej lúky, 66626,
VD, IPO1, 5V5/55 P**
Maj.: Miroslav Hvolka,
Športová 28/19, Kanianka
*20.6. Bora vom Wolfsgrauer,
69181, VD, IPO1, 5CV5/55 P
Maj.: Miroslav Hvolka,
Športová 28/19, Kanianka
*7.7. Brita od Prameňa Váhu,
61477, D, SVV1, 5CV5/45 P
Maj.: Miroslav Hvolka,
Športová 28/19, Kanianka

**Izar z Michalkinej záhrady,
66415, V, SVV3, 5V5/55 P**
Maj.: Mgr. Vojtech Soliar,
Mýto pod Ďumbierom 13
*13.5. Ysmir Okal, 62975,
VD, SVV1, 5CKV5/55 P
Maj.: Jozef Letanovský, Čirč 6
*29.5. Lara z Jurschtavu,
70358, V, SVV1, 5JV5/44 P
Maj.: Mgr, Juraj Štaudinger,
L.Svobodu 28, Lučenec
*14.6. Cassandra Seychely,
58590, VD, IPO2, FPR2, SVV1, 5CX5/44 P
Maj.: MVDr. Kristína Kovaľová,
Astrová 4, Spišská Nová Ves

**Jony Walker Ad-Gür, 67663,
VD, BH, IPO2, 5X5/55 P**
Maj.: Milan Kubiš, Dolná 35/23, Chtelnica
*26.5. Genta z Arthemilly,
64665, VD, SVV1, 4KV5/54 N
Maj.: Pavol Puškáč, Mierová 1103, Brodské
*31.5. Zulla v. Weinbergblick,
SZ:2269688, VD, SVV1, 5V5/55 N
Maj.: Róbert Faltus, Žomboch 46

Karuso Dlhá Roveň, 71113, V, SVV1, Körkl.
Maj.: Albín Majsniar, č.d. 93, Vyhne
*22.5. Lena Schwarzov dvor,
62487, V, SVV1, 5JI5/45 N
Maj.: manželia Schwarzovci, Dolná Ždaňa 205
*28.5. Hera Mikeš-Šárikin dvor,
72374, VD, SVV1, 5JX7/22 P
Maj.: Dušan Bojnanský, Šintava 230
*29.5. Udyna Dlhá Roveň,
68976, V, SVV1, Körkl.
Maj.: Albín Majsniar, č.d. 93, Vyhne
*30.5. Beky Dvor od Petra,
70648, V, SVV1, 5JI7/33 N
Maj.: Peter Čarnoký, Za Sedriou 56, Levoča
*3.6. Bessy Dany Dogs Slovakia, 71969
Maj.: Anton Paluch,
73 Great Neck road, Conecticut, USA
*4.6. Corsika Dlhá Roveň,
70431, VD, SVV1, 5JX5/55 P
Maj.: Ignác Turac, Vavrečka 32, Námestovo
*8.6. Porka Dlhá Roveň,
60782, V, SVV1, Körkl.
Maj.: Peter Hozdek, Suľov 115
*11.6. Merri z Agíru Bohemia, 58488, V, ZVV1
Maj.: Michal Sasák, Karle IV 32,
Uherský Brod, CZ
*27.6. Cessi v. Haus Hanibal,
71075, V, SVV1, Körkl.
Maj.: Daniel Bartoš, Urbárska 12/9, Prievidza
*28.6. Akkie Team Wolf- Boy, 79573, V, Körkl.
Maj.: Jeffrey Chatman, Arkansas, USA

Lionel Polícia-Slovakia,
63597, D, VŠ3, 7WI5/55 P
Maj.: OKH PPZ, Pribinova 2, Bratislava
*19.4. Audi Moravia Liand,
CMKU/DS/83197, VD, SVV1, 5CV5/45 N
Maj.: Stanislav Haborák, Záborské 121

Lord Ad-Gür, 69076, V, IPO1, 5CY5/55 P
Maj.: Adriana Gürtlerová,
Mierová 79, Bystričany
*21.5. Free Dacherri,
CMKU/DS/98600, VD, ZVV1, 5U1/P
Maj.: Hana Šustrova,
Plzeňská 629, Vesprnice, CZ
*29.5. Clody z Malinovej,
62091, VD, IPO1, SVV1, 5JV5/55 P
Drž.: Adriana Gürtlerová,
Mierová 79, Bystričany
*2.6. Kamila Ad-Gür, 68401,
VD, IPO3, SVV2, 5V5/55 P
Drž.: Adriana Gürtlerová,
Mierová 79, Bystričany
*15.6. Lika Koreňov sad,
62660, VD, IPO2, SVV2, 5V5/55
Maj.: Milan Oravec, J.Matušku 12,
Spišská Nová Ves

Markus Ant-Mir, 57708, V, SVV1, 5JX5/45 P
Maj.: Miroslav Antal, Ružová 19, Holíč
*29.4. Loona von Haus Iv-Re,
68219, V, SVV1, 5JX5/44 N
Maj.: Dušan Rehák, Tehelná 1153/48, Senica

Miky Schwarzov dvor Bohemia,
62895, V, SVV1, 5JXQ6/44
Maj.: manž. Schwarzovci,
Dolná Ždaňa 205, Hliník nad Hronom
*16.5. Alexandra of Kellia farm,
GYGSD/141442899, V, SVV1, 5JX6/44
Maj.: Gabriel Tlčina, Nový Svet 24, Nové Zámky

Oliver Nová Jamina, 68622, V, IPO1, Körkl.
Maj.: Zoltán Izsák, č.d. 741, Strekov
*3.5. Era Strážovská dolina,
85658, V, ZVV1, 5JX/2
Maj.: Gabriel Tlčina, Nový Svet
*10.5. Cindy Gwendeb, 59660,
V, SVV1, 5JX/44 N
Maj.: Attila Takács, č.d. 448, Trstice
*12.6. Eliz Grün-Mil, 70672,
V, SVV1, 5JX5/44 P
Maj.: Ľudovít Vörös, Čičov

Passat Eqidius, 66499, VD,
SVV1, IPO3, 5CX5/55 P
Maj.: Jana Šoth, Tačevská 5, Bardejov
*27.4. Chichi Anrebri,
CMKU/DS/80981, D, SVV1, 7CY/55 P
Maj.: Ingrid Nováková, Hlavná 27, Šrobárová
*19.5. Dada Eqidius, 70363,
VD, SVV1, 5CY5/45 N
Maj.: Binao Cai, Rhujicity Leyuan, CN
*30.5. Voxa Hrowovský prameň,
CMKU/DS/85761, VD, FH1
Maj.: Jaszcza Slawomir, Opole, PL

Querro Polícia-Slovakia,
6449, V, VŠ2, 7JVQ5/45 N
Maj.: OKH PPZ, Pribinova 2, Bratislava
*23.5. Gigi spod Blanmontu,
69685, VŠ1, 5CI6/44
Maj.: OKH PPZ, Pribinova 2, Bratislava

Rolo zo Severnej hranice,
71143, VD, SVV1, 5CV5/55 P
Maj.: Mgr. Ladislav Frelich,
Mládežnícka 932/5, Trstená
*13.6. Zea Avax Hof, 90301, V,
SVV1, 5JX6/44 N
Maj.: Milan Frelich, Trstená

Rooss z Lintichu, 65488, VA, SVV2, Körkl.
Mgr. Ivan Kočajda, Radvanská 25, B. Bystrica
Fanny von Haus At-Bek, 63168, V, SVV1, 5JX5/44 P
Maj.: Vladimír Kubík, Plavisko 42, Ružomberok

Trevis Polícia-Slovakia,
68794, VD, VŠ1, 5CY5/55 N
Maj.: OKH PPZ, Pribinova 2, Bratislava
*17.6. Ulrickie Polícia-Slovakia,
64534, VD, VŠ1, 5CI5/55 N
Maj.: OKH PPZ, Pribinova 2, Bratislava

Urgo Polícia-Slovakia, 66745,
V, VŠ2, HL2, ZP1, 5V5/55 P
Maj.: OKH PPZ, Pribinova 2, Bratislava
*19.5. Bina z Get-Pet, 65417,
VD, VŠ1, 5CX5/45 P
Maj.: OKH PPZ, Pribinova 2, Bratislava
*28.6. Hany Polícia-Slovakia,
65512, VD, VŠ1, 5CX5/45 N
Maj.: OKH PPZ, Pribinova 2, Bratislava

Wily Va-Pe, 60972, D, IPO3, APR1
Maj.: Martin Múcska,
Záhradnícka 43, Ivanka pri Dunaji
*20.6. If Námorník,
CMKU/DS/95431/14, VD, ZVV1
Maj.: Miroslav Vávra, Moravní 1239, Otrokovice

Zahraničné krytia:

Apollo v. Schlos Solitude,
SZ 2295325, V, IPO3, Körkl.
Maj.: Wolfgang Rub, Auerberg 14,
Frontenhausen, DE
*3.6. Jaga Raisers, RSV 00876,
D, IPO1, 5V5/55 P
Maj.: Jozef Adamuščin, č.d. 591,
Trenčianske Stankovce
*10.6. Jirra z Gemera, 62872,
VD, SVV1, 5V5/55 P
Maj.: Ľudovít Radič, Mládeže 8,
Rimavská Sobota

Aron Holli ze Suché,
CMKU/DS/75276, VD, IPO3, 5V1/P
Maj.: Pavel Svatoš, Pouchovská 175,
Hradec Králové, CZ
*16.5. Lenna Koreňov sad, 62659, VD, SVV1, 5CV5/45 P
Maj.: Miloš Kehler, Kolinovce, Krompachy

Cliff v. Schlossee,
981189900017313, VD, IPO3
Maj.: Isabell Schmid, Maximilian-Haller str.
1615, Sigmaringen, DE
*

Fantom Team Ulmental,
SZ 2322114, V, IPO2, Körkl.
Maj.: Norbert Wattlanfer,
Lernaer Str. 36A, Frielenbast, DE
*23.5. Keissi od Hradu Drahotuch,
CMKU/DS/84693, V, IPO1, SVV2
Maj.: Peter Sitek, Leštiny 128,
Dolný Kubín

Foksan v. Leithawald,
2289322, VD, IPO1, Körkl.
Maj.: Dóra Szeplaki, Aprilovo 97, BG
*20.6. Fina v.d. Glockenheide,
61781, V, SVV1, 5JX6/33
Maj.: Ľudovír Vörös, Falošný Ereč 107, Čičov

Hunter vom Champ,
SZ2212684, IPO3, FH1, Körkl.
Maj.: Thomas Augenthaller,
Ahorn str. 10, Riedenburg, DE
*18.6. Nora zo Severnej hranice,
68842, VD, SVV1, 5CV5/44
Maj.: Ján Jablonský, Suchá Hora 266

Joseph Anrebri, CMKU/DS/81847,
V, IPO3, 5JV1/P
Maj.: Radek Říha, Brčekoly 23, Hroch. Týnec, CZ
*9.6. Yuca Barnero, 60762, VD, IPO1, 5Y5/55 P
Maj.: Eduard Bartoň, Čáčovská cesta 252, Senica

Klaus v. Tronje, 98515, V, ZVV1, Körkl.
Maj.: Václav Grossman, Tísek 230, CZ
*16.5. Zonia Modithor,
71048, VD, SVV1, 5JX6/44 P
Maj.: Miloš Lieskovský, Kotešová 427
*17.5. Emi Gwendeb, 67343, V, SVV1, 5JX5/55
Maj.: Attila Takács, č.d. 448, Trstice
*6.7. Nina Staklamir, 65771, VD, SVV1, 5JX5/44
Maj.: Stanislav Divinec, Podzámska 29, Hlohovec

Lukas z Vrtovské doliny,
76829/09/15, V, BH, ZVV1, 5VQ1/ P
Maj.: Jan Strach, Družstevní 957, Petřvald, CZ
*8.7. Cesta zo Žiaru, 66456,
VD, SVV1, 5CKV5/45
Maj.: Dominik Janíček,
Hviezdoslavova 38/43, Žiar nad Hronom

Pablo v. Erlenbusch,
SZ 2264286, VD, IPO1, Körkl.
Maj.: Andreas Lohmann,
Wiewelhook 52, Telgte, DE
*17.5. Pira zo Severnej Hranice,
70392, D, SVV1, 5CU5/45
Maj.: Ján Jablonský, Suchá Hora 266

Pancho v. Marksbachtal, SZ 2285263, V, IPO3
Maj.: Nadine Yaschinski,
Sodingerl str. 569, Herne, DE
*bez dátumu, Damona Hanmark,
64950, IPO3, 5X5/55 P
Maj.: Richard Holík, Mieru 960/25, Trstená

Qvido Vepeden, CMKU/DS/85631/12/15,
VD, IPO3, 5V1/P
Maj.: Monika Oušková,
Novosedy nad Nežárkou 221, CZ
*2.6. Penta Mersak, 70067,
VD, SVV1, 5CV5/45
Maj.: Radovan Prokopovič,
Pod Šibeňou horou 49, Bardejov

Watson v. Fichtenschlag, 97234,
V, ZVV1, BH, 5JX1/P
Maj.: Václav Grossmann, č.d. 230, Tísek, CZ
*10.6. Zimba Adrianka, 69232,
V, SVV1, 5JX5/44 P
Maj.: Andrea Piovarčiová Podhorská,
Teplická 29, Piešťany
*22.6. Besi Mikeš-Šarikin dvor, 65857,
V, SVV1, 5JX5/44 PMaj.: Ľubomír Mík,
Pod Hrádzou 2238/33, Sereď

OBLASTNÁ VÝSTAVA NEMECKÝCH OVČIAKOV KEŽMAROK 13. 05. 2017

Trieda dospelých - psi		Rozhodca: Albín Majsniar	
Známka	**Meno psa**	**Rodičia**	**Majiteľ**
V	KAERWEY z Lintichu	O: Cak Hartis Bohemia, M: Caessie z Lintichu	D. Hubka, Liptovský Mikuláš
VD	CADET Blendy	O: John-Boy von der Kalten Hardt, M: Areta Ja- He	J. Vnenčák, Štrba
D	CONAN z Pekla šťastie	O: Danger Liqueur, M: Carin Civáňov dvor	P. Kostecký, Prešov
Trieda dospelých – suky		Rozhodca: Albín Majsniar	
Známka	**Meno psa**	**Rodičia**	**Majiteľ**
V1	VAXI Dlhá Roveň	O: Xanto z Agiru Bohemia, M: Chira Kozlíkov dvor	O. Kozlík, Dolný Kubín
VD	DANIA Ivanov dvor	O: Pikko Policia- Slovakia M: Anila Van Dien	M. Gotzmann, Michalovce
D	ISHA Lengy	O: Chris spod Lasov, M: Bjori Soky-Pe	M. Labon, Vranov nad Topľou
D	QUELLE Iveron	O: Johny Walker Iveron, M: Finni Vikar	J. Bartko, Prešov
Trieda dospievajúcich – psi – dlhosrstí		Rozhodca: Albín Majsniar	
Známka	**Meno psa**	**Rodičia**	**Majiteľ**
VD	CAR Aquican	O: Goro z Vetrovej lúky, M: Bjork Barnero	K. Adamec, Dolný Kubín
Trieda dospievajúcich – psi – krátkosrstí		Rozhodca: Albín Majsniar	
Známka	**Meno psa**	**Rodičia**	**Majiteľ**
VD1	CHESTER z Lintichu	O: Segal z Lintichu, M: Dolly z Lintichu	D. Hubka, Liptovský Mikuláš
VD2	QUESTO v. Adelschlag	O: Cronos del Seprio, M: Fiby v. Adelschlag	J. Keťo, Veľký Slavkov
VD	CORDON z Líščieho hniezda	O: Johny Walker Iveron, M: Cora z Michalkinej záhrady	D. Bankovič, Vranov nad Topľov
Trieda dospievajúcich – suky – krátkosrsté		Rozhodca: Albín Majsniar	
Známka	**Meno psa**	**Rodičia**	**Majiteľ**
VD1	ESA Lau- Mentos	O: Segal z Lintichu, M: Jolla Akia nawa	M. Ondo- Eštok, Bracovce
VD	FANTASY Starý Samotár	O: Nio Vikar, M: Zoja Sadeckie Lachy	P. Marton, Lipany nad Torysou
Trieda mladých – psi – krátkosrstí		Rozhodca: Albín Majsniar	
Známka	**Meno psa**	**Rodičia**	**Majiteľ**
VD1	MAYLO v. Farhantal	O: Memphis v. Solebrunnen, M: Holly v. Mining	M. Hrubovský, Vranov nad Topľou
VD2	RONALDO vom Kapellenberg	O: Red Bull vom Kapellenberg, M: Jinny vom Kapellenberg	R. Neupapauer, Smižany
D3	REMI z Lintichu	O: Rooss z Lintichu, M: Theea z Lintichu	D. Knapcová, Rajecké Teplice
Trieda mladých – suky – krátkosrsté		Rozhodca: Albín Majsniar	
Známka	**Meno psa**	**Rodičia**	**Majiteľ**
VD1	VIXIE z Lintichu	O: Rocaa z Lintichu, M: Soffie z Lintichu	J. Valek, Dolný Kubín
VD2	CHASY z LipéMoravia	O: Gary vom Huhnegrab, M: Naila v. Melamchthon	S. Sivák, Bystré
VD3	ORRIE Allanche	O: Winner Ornis-Bohemia, M: Galette Allanche	E. Jaňáková, Zubrohlava
VD	BAŠKA spod Špisskej Fatry	O: Tom Neresnická dolina, M: Brenda Tompera	R. Prokopovič, Bardejov
VD	ALFA Fgdogs	O: Heros Iveron, M: Brena od Prameňa Váhu	J. Kovalčík, Žakovce
VD	ULY pod Tehelnou baňou	O: Jack Daniels z Hnedej skaly, M: Judy pod Teh. baňou	P. Suchý, Jelšava
Trieda dorastu – psi – krátkosrstí		Rozhodca: Albín Majsniar	
Známka	**Meno psa**	**Rodičia**	**Majiteľ**
VN1	URI Dobrzykow	O: Quell Della Valcuvia, M: Ilvi von Adelschlag	L. Hromada, Vranov nad Topľou
VN2	TEXAS Nová Jamina	O: Oliver Nová Jamina, M: Cheerlot Nová Jamina	R. Bolibruch, Sučany
VN3	CASH z Agíru Bohemia	O: Freddi v. Modithor, M: Merri z Agíru Bohemia	M. Sasák, Uherský Brod
Trieda dorastu – suky – dlhosrsté		Rozhodca: Albín Majsniar	
Známka	**Meno psa**	**Rodičia**	**Majiteľ**
VN1	AMIRA Saldado	O: Jaws z Tibadru, M: Arka Marky Mark Dog	M.Brezňan, Rožňava
Trieda dorastu – suky – krátkosrsté		Rozhodca: Albín Majsniar	
Známka	**Meno psa**	**Rodičia**	**Majiteľ**
VN1	GALY Lan-Mentos	O: Motto z Lintichu, M: Bea Lan-Mentos	Ľ. Šrobár, Trebišov
VN2	ICCA z Lintichu	O: Cronos del Seprio, M: Eibby z Lintichu	L. Hromada, Vranov nad Topľou
VN3	CARKA z Agíru Bohemia	O: Freddi v. Modithor, M: Merri z Agíru Bohemia	M. Sasák, Uherský Brod
VN	ZENNA Schreidon	O: Onex v. Gerianian Hott, M: Chellsea Schreidon	M. Čirž, Hňevošice
N	ENNY Aquican	O: Will to winv.d. Lobdeburg, M: Dirty Vikar	A. Buranská, Dolný Kubín
N	ARKA Franeky	O: Fox Čarovná lampa, M: Akina Soky-Pe	J. Brezňan, Rožňava

OBLASTNÁ VÝSTAVA NO ROHOŽNÍK 13. 5. 2017

V sobotu 13. mája 2017 zorganizoval KK Rohožník Oblastnú výstavu NO na futbalovom ihrisku v obci Kuchyňa. Vzhľadom na problémy s delegovaním rozhodcu zo strany SV, sme boli schopní stanoviť presný termín konania výstavy a zverejniť ho spolu s menom delegovaného rozhodcu len necelé dva týždne pred jej konaním. Napriek krátkemu termínu sa na výstavu prihlásilo 56 psov. Chceli by sme sa touto cestou poďakovať všetkým vystavovateľom za podporu tejto krásnej a organizačne výborne zvládnutej akcie.

Odmenou im určite bola aj účasť psa zo SRN - Fina vom Zellwaldrand, psa ktorý bol v roku 2014 na Nemeckej hlavnej špeciálnej výstave – Siegerhauptzuchtschau v Norimbergu výborný 10. Počasie nám prialo a strávili sme spolu s ostatnými vystavovateľmi a divákmi jeden pekný kynologický deň. Záverom ďakujeme všetkým tým, ktorí nezištne pomohli pri organizácii či už pred, alebo v deň konania výstavy. So všetkými sa tešíme na jubilejný piaty ročník výstavy organizovanej KK Rohožník.

MVDr. Vladimír Salai

Trieda: DORAST SUKY	Rozhodca: Andreas Rudolph /SV/		
Známka	**Meno psa**	**Rodičia**	**Majiteľ**
VN1 VT	BABSY vom Schreckenstein	O: Yack vom del Nando , M:Hanna vom Tatzend	Alexander Beibst, Im Unterdorf 20, 08851 Jena
VN2	DYLAYLA van Contra Haus	O: Hotatio v. Haus Milesevac, M:Dirda van Contra	Dora Szeplaki, HU
VN3	BAXI od Olocha	O: Quattro Vlady-Sal, M:Orsi Qstionn	Adela Vrbňáková, Štefánikova 381, 908 45 Gbely
VN4	CHOCHOLADE Ľudo-Žrút	O: Foksan v. Leithawald, M:Fina v.d. Glockenheide	Gabriel Tlčina, Nové Zámky
N	ALBA zo Zeleného plesa	O: Kent von der Wolfskralle, M:Desire zo Zeleného plesa	Marcela Osrmanova, Kenderes u. 37, 9224 Rajka, HU
Trieda: DORAST SUKY - dlhosrsté	Rozhodca: Andreas Rudolph /SV/		
Známka	**Meno psa**	**Rodičia**	**Majiteľ**
VN1 VT	PERRY Mil-Drag	O: Keule vom Holtkamper Hof, M: Hexa Mil-Drag	Milan Dragan, Záriečie 54, 020 52 Mestečko
VN2	CLEOPATRA van Contra Haus	O: Kevin White Moon von Gorets, M: Vinny van Contra	Dora Szeplaki, HU + Andrasek István, 7628 Pécs, HU
Trieda: DORAST PSI	Rozhodca: Andreas Rudolph /SV/		
Známka	**Meno psa**	**Rodičia**	**Majiteľ**
VN1 VT	LUCIANO v. Zellwaldrand	O: Willy v. Kukuksland, M: Yoko v. Zellwaldrand	Ralf Wiesner, Aspenhauser str.3, 09661 Striegistal, DE
VN2	MAX Koz-Mar	O: Lerry Del Frutteto, M: Era Koz-Mar	Rusňák Štefan, č.d. 886, 908 72 Závod
VN3	GORDON Scherpy	O: Kinan vom Yarek, M: Debraa Vlady-Sal	Štefan Adamčík, Čáčov 303, 905 01 Senica
Trieda: DORAST PSI - dlhosrstí	Rozhodca: Andreas Rudolph /SV/		
Známka	**Meno psa**	**Rodičia**	**Majiteľ**
VN1 VT	GUCCI Scherpy	O: Kinan vom Yarek, M: Debraa Vlady-Sal	Štefan Adamčík, Čáčov 303, 905 01 Senica
Trieda: MLADÉ SUKY	Rozhodca: Andreas Rudolph /SV/		
Známka	**Meno psa**	**Rodičia**	**Majiteľ**
VD1 VT	HAFRAN van Contra Haus	O: Zander van Contra, M: Wilky van Contra	Dora Szeplaki, HU
VD2	EMILY vom Emkendorfer park	O: Jax dei Precision, M: Fairy vom Emkendorfer park	P. Wachter, Hauptstrasse 139, 2181 Dobermannsdorf, AT
VD3	RONJA vom Tatzend	O: Yack von del Nando, M: Zambia vom Tatzend	Alexander Beibst, Im Unterdorf 20, 08851 Jena
VD4	BESS von Waag-Fluss	O: Puky Tigback Hof, M: Bria der Vorteil	J. Kolečanský, Škultétyho 12, 915 01 N.M. n.Váhom
VD5	HANI Gwendeb	O: Eros Ľudo-Žrút, M: Cindy Gwendeb	Karol Tóth, Trstice 1100, 925 42
VD6	ASTA Lakong Slovakia	O: Til Vlady-Sal, M: Angie Mirabell Slovakia	Miroslava Fruhaufová, Karpatská 3, 906 38 Rohožník
Trieda: MLADÍ PSI	Rozhodca: Andreas Rudolph /SV/		
Známka	**Meno psa**	**Rodičia**	**Majiteľ**
VD1 VT	LORD-ULRICH vom Leithawald (INT)	O: Pepe vom Leithawald (INT), M: Garmond Ulli	Frank and Veronika Hofmann, DE
VD2	BOSTON von Waag-Fluss	O: Puky Tigback Hof, M: Bria der Vorteil	J. Kolečanský, Škultétyho 12, 915 01 N. M. n. Váhom
D	FALK z Pohranic	O: Rocco Jabina, M: Beky Hnědoočko	Elizabeth Kevelyová, č.d.345, 951 02 Pohranice
Trieda: DOSPIEVAJÚCE SUKY	Rozhodca: Andreas Rudolph /SV/		
Známka	**Meno psa**	**Rodičia**	**Majiteľ**
VD1 VT	NAOMI von Haus Iv-Re	O: Luger vom Aspenhaus, M: Chelsea von Haus Iv-Re	Lenka Reháková, Tehelná 1153/48, 905 01 Senica 1
VD2	NORA Mil-Drag	O: Winner Ornis Bohemia, M: Hexa Mil-Drag	Milan Dragan, Záriečie 54, 020 52 Mestečko
VD3	LARA Atok	O: Quoran d´Ulmental, M: Foma Atok	Anton Gašpar, Vajanského 4, 901 01 Malacky
VD4	FRIDA Mavic Poland	O: Lucky Mavic Poland, M: Dixi v. Haus Galli	Wojciech Sumara, Wojska Polskiego 5/31, 32-800 Brzesko, PL
VD5	LUSY Atok	O: Quoran d´Ulmental, M: Foma Atok	Anton Gašpar, Vajanského 4, 901 01 Malacky
VD6	BEKI De Scele	O: Zorro von der Mohnwiese, M: Korina z Tibadru	Karol Tóth, Trstice 1100, 925 42
VD7	LUNA Koz-Mar	O: Lerry Del Frutteto, M: Cora z Joz-Dunu	Rusňák Štefan, č.d. 886, 908 72 Závod
Trieda: DOSPIEVAJÚCI PSI	Rozhodca: Andreas Rudolph /SV/		
Známka	**Meno psa**	**Rodičia**	**Majiteľ**
VD1 VT	ZICO Astina	O: Quattro Vlady-Sal, M: Roxy Astina	Štefan Adamčík, Čáčov 303, 905 01 Senica
VD2	NICOS von Haus Iv-Re	O: Luger vom Aspenhaus, M: Chelsea von Haus Iv-Re	Miroslav Antal, Ružová 19, 908 51 Holíč
VD3	Andhuber Castor	O: Garo vom Team Panoniansee, M: Andhuber Azira	Andrasek István, 7628 Pécs, Bródy Sándor u.34, HU
VD4	ZASKO Astina	O: Quattro Vlady-Sal, M: Roxy Astina	Martin Foriška, Radimov 88, 908 47
D	TROL Iveron	O: Johny Walker Iveron, M: Finni Vikar	Veronika Sládkovičová, Kaplna 278, 900 84

Trieda: DOSPIEVAJÚCI PSI - dlhosrstí	Rozhodca: Andreas Rudolph /SV/		
Známka	**Meno psa**	**Rodičia**	**Majiteľ**
VD1 VT	EMINEM Adrianka	O: Ito Haus Triplet, M: Riana Adrianka	Andrea Piovarčiová, Teplická 29, Piešťany

Trieda: DOSPELÉ SUKY	Rozhodca: Andreas Rudolph /SV/		
Známka	**Meno psa**	**Rodičia**	**Majiteľ**
V1 VT	SANDA van Contra Haus	O: Kanto v.d. Karl-May Hohle, M: Chantal van Contra	Dora Szeplaki, HU
V2	DIBIE Vlady-Sal	O: Til Vlady-Sal, M: Lita Vlady-Sal	MVDr. Vladimír Salai, 906 38 Rohožník 347, SK
V3	YOKO v. Zellwaldrand	O: Finn v. Zellwaldrand, M: Vivien v. Zellwaldrand	Ralf Wiesner, Aspenhauser str.3, 09661 Striegistal, DE
V4	ELIZ Grun Mil	O: Eros Ľudo-Žrút, M: Arriba vom Agilulf	Ľudovít Voros, Čičov 107
VD1	UNIQUE Vlady-Sal	O: Pardo vom Baruther Land, M: Vina Vlady-Sal	MVDr. Vladimír Salai, 906 38 Rohožník 347, SK
VD2	CHIEVA Vlady-Sal	O: Hard Mil-Drag, M: Jurta Vlady-Sal	MVDr. Vladimír Salai, 906 38 Rohožník 347, SK

Trieda: DOSPELÍ PSI	Rozhodca: Andreas Rudolph /SV/		
Známka	**Meno psa**	**Rodičia**	**Majiteľ**
V1 VT	FINN vom Zellwaldrand	O: Yester v. Feuermelder,M: Fani v. Bonihaus	Ralf Wiesner, Aspenhauser str.3, 09661 Striegistal, DE
V2	ZACC von Melanchthon	O: Willas vom Grafenbrunn,M: Shakira von Alcudia	Gabriela Salaiová, 906 38 Rohožník 347, SK
V3	GINO von Haus At-Bek	O: Segal z Lintichu, M: Fanny von Haus At-Bek	Attila Beke, ul. Lászlo Mécsa 6010/3, Dunajská Streda
V4	ULKO Vlady-Sal	O: Pardo vom Baruther Land,M: Vina Vlady-Sal	Ladislav Janespal, E.Rótha 516/2, 04801 Rožňava
V5	GOBI Gwendeb	O: Odin z Folinku,M: Cindy Gwendeb	Attila Takács, č.d.448, 925 42 Trstice
V6	ZAUN Vlady-Sal	O: Sony dei Colli Storici,M: Edien Vlady-Sal	Ján Okasa, Čsl. armády 1345, 908 45 Gbely
V7	DAYMON Mil z Admaru	O: Bacardo Avaf Hof,M: Juucca z Lintichu	Milan Špendla, Športová 241, 925 71 Trnovec nad Váhom
V8	ALEX vom haus Monny	O: Herro Vlady-Sal,M: Monny Vlady-Sal	Štefan Jandák, Záhorácka 63, 901 01 Malacky, SK

Trieda: DOSPELÍ PSI - dlhosrstí	Rozhodca: Andreas Rudolph /SV/		
Známka	**Meno psa**	**Rodičia**	**Majiteľ**
VD1	BRIX Sitekov dvor	O: Grisu vom Frankengold, M: Keissi od Hradu Drahotuch	Radoslav Slobodník, Závodná 3/B, 821 06 Bratislava

Kynologický klub Slovenský raj - Smižany Vás srdečne pozýva na Oblastnú výstavu NO

Dátum konania: 23. 9. 2017
Miesto konania: areál KK Slovenský raj - Smižany
Rozhodca: Mgr. Ivan Kočajda
1. uzávierka: 2. 9. 2017, za prvého psa 7 eur, za každého ďalšieho 5 eur
2. uzávierka: 16. 9. 2017, za každého psa 10 eur
Prezentácia: 7.30 - 8.45 hod.
Začiatok akcie: 9.00 hod.

Prihláškou sa rozumie čitateľná fotokópia PP (všetky strany) a pracovnej knižky (ak ju pes má), fotokópia dokladu o zaplatení a zaradenie do triedy na výstavu. Doporučujem dopísať aj telefónne číslo, príp. iný kontakt, v prípade potreby vás budeme kontaktovať. Nečitateľné a nekompletné prihlášky nebudú akceptované! Po 2. uzávierke nebude akceptovaná žiadna prihláška! Poplatok je potrebné uhradiť poštovou poukážkou na adresu, platba cez účet nie je možná!

Kontakt: MVDr. Kristína Kovaľová, Tatranská 33, Smižany, 053 11, mail: seychely1@centrum.sk, tel: 0905 903 102
Viac info na:
www.kk-smizany.wbl.sk alebo na Facebooku

Veterinárne podmienky: platné očkovania proti infekčným ochoreniam a besnote, ostatné v zmysle platných veterinárnych predpisov.

13. ročník preteku "O putovný pohár KK Nitrica" liga západoslovenských kynológov "O veľkú cenu firmy VVS SK" podľa SVV1-3

Branislav Ondrka,
č.d. 185, Žitná Radiša, tel.č.: 0918 245 609
rozhodca p. Ružička, štartovné 15 eur,
figuranti dodatočne.

Kynologický klub Prašice Vás srdečne pozýva na bonitáciu Nemeckých ovčiakov

Dátum konania: 24. 9. 2017
Miesto konania: Futbalový štadión v obci Prašice
Prezentácia: 08:00 – 09:00
Začiatok: 09:00
Bonitačný komisár: Mgr. Juraj Štaudinger
Figuranti: p. Juraj Linhart, p. Martin Barjak
Poplatok: 10 eur za psa
Uzávierka prihlášok: 08. 09. 2017

Veterinárne ustanovenia: platné očkovanie proti besnote a iným vírusovým ochoreniam
Prihlášky a štartovné zasielajte na adresu:

Peter Detko, 1. mája 167, 956 22 Prašice
Tel. kontakt: 0902 103 184
e-mail: kkprasice@gmail.com

Prihláškou sa rozumie zaslanie kópii nasledovných listín:

- čitateľná fotokópia preukazu o pôvode psa a údaje o majiteľovi,
- doklad o zaplatení štartovného poplatku,
- kópia výstavného potvrdenia
- potvrdenie o výkonnostnej skúške.

Bonitácia sa uskutoční podľa bonitačného poriadku SÚCHNO!

Tešíme sa na Vašu účasť!

ZKO Rýmařov pořádá 16. 9. 2017 oblastní výstavu něm.ovčáku

výstava se koná na hřišti VELKÁ ŠTÁHLE
posuzuje Lutz Wischalla (SV)

uzávěrka přihlášek 10. 9. 2017
přihlášky + info... peparazi@seznam.cz,
tel.00420602558953

ŽIADOSTI O DUPLIKÁT

INDIA BEN-JU
Tet.č.: 72768
Nar.: 12.2.2016
O: Coudy z Údolí úpy
M: Gama Anatanup
Chov.: Július Benovič, Furdekovej 6, Bratislava
Maj.: Július Benovič, Furdekovej 6, Bratislava

IMPULZ BEN-JU
Tet.č.: 72767
Nar.: 12.2.2016
O: Coudy z Údolí úpy
M: Gama Anatanup
Chov.: Július Benovič, Furdekovej 6, Bratislava
Maj.: Július Benovič, Furdekovej 6, Bratislava

XINA DUŠ-BO Z EGONOVA
Tet.č.: 66810
Nar.: 18.12.2012
O: Xedos Schreidon
M: Sisi Duš-Bo z Egonova
Chov.: Dušan Bojnanský, Šintava
Maj.: Roman Rešetka, J.Bottu 379/3, B. n. Bebravou

KENT Z MEDVEDEJ DOLINY
Tet.č.: 73186
Nar.: 17.05.2016
O: Narras vom Vogelsberger Südhang
M: Aida z Medvedej doliny
Chov.: Peter Petránek, Háj 122, Turčianske Teplice
Maj.: Marián Lacko, Oravská Poruba 278, Veličná

UPOZORNENIE PRE INZERENTOV
Uzávierka Novín kynológov č. 9-10/2017 je 12. 9. 2017

OBLASTNÁ VÝSTAVA NEMECKÝCH OVČIAKOV PRAŠICE 20. 5. 2017

V sobotu dňa 20. 5. 2017 sa po desiatich rokoch konala na futbalovom štadióne v obci Prašice Oblastná výstava nemeckých ovčiakov. Prihlásených bolo 72 zvierat, prezentovalo sa 64, za čo by sme sa chceli všetkým poďakovať. Všetkým, ktorí sa akokoľvek pričinili o tento počet. Je radosť robiť akúkoľvek kynologickú akciu, ak je dostatočný záujem zo strany štartujúcich, v tomto prípade vystavovateľov.

Za príjemného počasia sa prezentovalo 64 zvierat, takže sa bolo na čo pozerať, aj pre divákov to bol pekný zážitok vidieť zástupcov exteriérového aj pracovného, väčšinou slovenského, ale aj českého chovu, čo určite prispeje aj k propagácii NO v radoch laickej verejnosti. Tešíme sa, že pozvanie medzi nás prijal p. rozhodca Jiří Šiška z Prahy, ktorý posudzovanie zvládol bravúrne – korektne, pozorne, bez zbytočných prestojov, čo ocenili isto hlavne vystavovatelia vo vyšších triedach.

Organizácia výstavy podľa mnohých vystavovateľov a divákov „šliapala", za čo by sme chceli poďakovať všetkým, ktorí priložili ruku k dielu. Tí, ktorí už organizovali výstavu, vedia, čo to znamená organizovať podujatie tohto typu.

Samozrejme, akúkoľvek kynologickú akciu by nebolo možné zorganizovať bez sponzorských darov a aktívnej pomoci členov aj nečlenov klubu, za čo im takisto patrí veľká vďaka.

Sponzori: SÚCHNO, Happy Dog, Fa Discovery Zuzana, Haff Dogs, Obec Prašice, Europrémium - Marián Benko, Zoochov – Marek Matejov, PPD Prašice.

Tešíme sa na vás opäť o rok!

Bc. Barbora Kapusňáková

TRIEDA DOSPELÝCH – PSI Rozhodca: Jiří Šiška

Známka	Meno psa	Rodičia	Majiteľ
V1 - VT	KARUSO Dlhá Roveň	O: Zorro von La´Mirage, M: Farah Dlhá Roveň	Albín Majsniar, Vyhne
V2	FORTIN z Lintichu	O: Segal z Lintichu, M: Bonnie z Lintichu	I. Kočajda + P. Belko, Dolná Krupá
V3	MATTO z Lintichu	O: Kansses z Lintichu, M: Ida Stelos	Ján Skovajsa, Nové Mesto nad Váhom
V	DAYMON Mil z Admaru	O: Bacardi Avax Hof, M: Juucca z Lintichu	Milan Špendla, Trnovec nad Váhom
VD	LARGO Katargo	O: Chris spod Lazov, M: Fanna Katargo	Jozef Gančár, Predmier
VD	CRON Edgamo	O: Goro z Vetrovej lúky, M: Eda Gaštanový hájik	Kitti Babošová, Levice
VD	SANTO pod Tehelnou baňou	O: Max Černý obelisk, M: Judy pod Tehelnou baňou	Roman Kuvik, Hurbanovo
VD	REX Dareos	O: Eso Dareos, M: Bina Dareos	Jiří Pagáš, Bernolákovo

TRIEDA DOSPELÝCH – PSI DLHOSRSTÍ Rozhodca: Jiří Šiška

Známka	Meno psa	Rodičia	Majiteľ
V1	BRIX Sitekov dvor	O: Grisu vom Frankengold, M: Keissi od Hradu Drahotuch	Radoslav Slobodník, Bratislava

TRIEDA DOSPELÝCH – SUKY Rozhodca: Jiří Šiška

Známka	Meno psa	Rodičia	Majiteľ
V1-VT	DIONA Lau-Mentos	O: Rooss z Lintichu, M: Jolla Akia nawa	Slavomír Talaj, Pohronská Polhora
V2	FANNY Valašský Rytíř	O: Chicco Avax Hof, M: Lavin Hof	Drž. Simona Kališiková, Horná Maríková
V3	PARIS z Lintichu	O: Segal z Lintichu, M: Čeggi z Lintichu	I. Kočajda + Iveta Ridzoňová, Brezno
V	YAGARRA Ornis-Bohemia	O: Winner Ornis-Bohemia, M: Merry Mirtan Bohemia	Drž. Rudolf Kubiš, Handlová
V	TARA Schreidon	O: Oberon vom Funken Spiel, M: California Schreidon	Stanislav Prouza, Modrová
V	DORIS Čierny achát	O: Goro z Vetrovej lúky, M: Kessy z Hnedej skaly	Jozef Bohunický, Andač
VD	FANY Marco-Slovakia	O: Ryso zo Žiaru, O: Bora zo Severnej hranice	Marek Štofaník, Banská Bystrica
VD	ALMA Jazuna	O: Chris spod Lazov, M: Butterfly Barnero	Martin Látka, Banská Belá
VD	CSENGE De Dagnik	O: Lord Di Dranel, M: Gata Plavno	J. Domonkoš + Zsolt Levente

TRIEDA DOSPELÝCH – SUKY DLHOSRSTÉ Rozhodca: Jiří Šiška

Známka	Meno psa	Rodičia	Majiteľ
VD1	AXA z Úhradu	O: Rosso Vikar, M: Fatty z Kraje husitú	Zuzana Belisová, Topoľčany

TRIEDA DOSPIEVAJÚCICH – PSI Rozhodca: Jiří Šiška

Známka	Meno psa	Rodičia	Majiteľ
VD1 - VT	NICOS von Haus Iv-Re	O: Luger vom Aspenhaus, M: Chelsea von Haus Iv-Re	Miroslav Antal, Holíč
VD2	KALIFF z Lintichu	O: Segal z Lintichu, M: Dixia z Lintichu	I. Kočajda + S. Talaj
VD3	ZASKO Astina	O: Quattro Vlady-Sal, M: Roxy Astina	Martin Foriška, Radimov
VD	IXO Valov dvor	O: Goro z Vetrovej lúky, M: Piggi Vikar	Jozef Bílik, Pobedim
VD	BENNY z pohoria Tribeč	O: Xaro Jipo-Me, M: Dalila od Prameňa Váhu	Peter Pista, Prašice

TRIEDA DOSPIEVAJÚCICH – PSI DLHOSRSTÍ Rozhodca: Jiří Šiška

Známka	Meno psa	Rodičia	Majiteľ
VD1	Eminem Adrianka	O: Ito Haus Triplet, M:Riana Adrianka	Andrea Piovarčiová, Piešťany

TRIEDA DOSPIEVAJÚCICH – SUKY		Rozhodca: Jiří Šiška	
Známka	**Meno psa**	**Rodičia**	**Majiteľ**
VD1 - VT	NANCY z Lintichu	O: Segal z Lintichu, M: Jorga Akia nawa	I. Kočajda + J. Ballay, Nitra
VD2	NAOMI von Haus Iv-Re	O: Luger vom Aspenhaus, M: Chelsea von Haus Iv-Re	Lenka Reháková, Senica
VD3	INABELL z Lintichu	O: Segal z Lintichu, M: Garrya z Lintichu	Hana Ulmanová, Lipník nad Bečvou, CZ
VD	ENNIE Adrianka	O: Ito Haus Triplet, M: Riana Adrianka	A. Piovarčiova + manž. Kašní
VD	IRA Valov dvor	O: Goro z Vetrovej lúky, M: Piggi Vikar	Jozef Bílik, Pobedim
VD	TABATA Maserau	O: Oberon vom Funken Spiel, M: Zombi Maserau	Zuzana Struharová, Lovčica-Trubín
VD	BRITA z pohoria Tribeč	O: Xaro Jipo-Me, M: Dalila od Prameňa Váhu	Jaroslav Čačík, Práznovce
VD	LIJA Zagáto	O: Goro z Vetrovej lúky, M: Talli z Polytanu	Pavol Guzmický
VD	HAI Bomina	O: Coudy z údolí Úpy, M: Chichi Anrebri	Štefan Malík, Korňa
VD	BRITA Šalkovan	O: Heros Iveron, M. Coco Balesten	Róbert Maňko, Banská Bystrica
VD	NIKE Molináridogs	O: Vax vom dunklen Zwinger, M: Gama Anatanup	Július Benovič, Bratislava
VD	FIONA De Dagnik	O: Fox Čarovná lampa, M: Eliss De Dagnik	Jozef Domonkoš, Malá Paka
TRIEDA DOSPIEVAJÚCICH – SUKY DLHOSRSTÉ		Rozhodca: Jiří Šiška	
Známka	**Meno psa**	**Rodičia**	**Majiteľ**
VD1 - VT	ZIWA z Agíru Bohemia	O: Desperados vom Pendler, M: Ora z Agríu Bohemia	M. Sasák + Z. Dudová, Bratislava
VD2	DOLLY vom Haus Haribal	O: Willy vom Kuckucksland, M: Azja Liveria	Barbora Kapusňáková, Jacovce
VD3	LORETA Stelos	O: Ito Haus Triplet, M: Panddora z Lintichu	Marcela Javorová, Trnava
TRIEDA MLADÝCH – PSI		Rozhodca: Jiří Šiška	
Známka	**Meno psa**	**Rodičia**	**Majiteľ**
VD1 - VT	TORBI Dlhá Roveň	O: Gary vom Hűhnegrab, M: Renka Dlhá Roveň	Miloš Hudok, Kolačno
VD2	ODIN Nundu	O: Nio Vikar, M: Arwen Nundu	Štefan Malík, Korňa
VD3	NIO Nundu	O: Chulligan Jack Moravia Campanella, M: Gina Nundu	Štefan Malík, Korňa
D	TARO z Get-Pet	O: Gypo z Get-Pet, M: Wenna z Get-Pet	Viliam Čurgali, Nitra
D	BILLY z Bielej pláne	O: Kent v.d. Wolfskralle, M: Alma z pohoria Tribeč	Ľubica Bruchatá, Prašice
TRIEDA MLADÝCH – SUKY		Rozhodca: Jiří Šiška	
Známka	**Meno psa**	**Rodičia**	**Majiteľ**
VD1 - VT	ANNABELL z Lintichu	O: Rooss z Lintichu, M: Garrya z Lintichu	Hana Ulmanová, Lipník nad Bečvou, CZ
VD2	VIOLET z Lintichu	O: Rooss z Lintichu, M: Soffie z Lintichu	I. Kočajda + J. Ballay, Nitra
VD3	VIA z Lintichu	O: Rooss z Lintichu, M: Soffie z Lintichu	I. Kočajda + J. Jedličková
VD	EMY zo Striebornej zátoky	O: Granitt Dlhá Roveň, M: Nina Staklamir	Ivan Palec, Ratnovce
VD	RUFFIAN z Lintichu	O: Rooss z Lintichu, M: Theea z Lintichu	I. Kočajda + J. Jedličková
VD	CHARLOTA od Bebravy	O: Harras v. Vogelsberger Südhang, M: Lara Atosov dvor	Peter Bahna, Krupina
VD	CHARIZMA od Bebravy	O: Harras v. Vogelsberger Südhang, M: Lara Atosov dvor	Peter Bahna, Krupina
VD	DELTA Rovra	O: Taro von Burg Tiersperg, M: Jeny z Klídkova dvora	Branislav Paulíny, Zvolen
VD	ARWEN Have no fear	O: Ares Slovraj, M: Quintipa Mineo	Rudolt Čaniga, Topoľčany
D	ZARA ABBIE z Cagova ráje	O: Vrisco Niox, M: Barbie Ethen	Stanislav Lacika, Banská Bystrica
D	RAISA Turčianka	O: Garo v. Team Panoniansee, M: Maša Turčianka	Jakub Kolenčík, Oravská Lesná
TRIEDA MLADÝCH – SUKY DLHOSRSTÉ		Rozhodca: Jiří Šiška	
Známka	**Meno psa**	**Rodičia**	**Majiteľ**
VD1	VERA Navaro Bohemia	O: Xeno z Folinku, M: Burza Navaro Bohemia	Andrea Mikušová, Nitra
TRIEDA DOSRAST – PSI		Rozhodca: Jiří Šiška	
Známka	**Meno psa**	**Rodičia**	**Majiteľ**
VN1	CHACCO z Lintichu	O: Gedeon z Lintichu, M: Felon z Lintichu	Hana Ulmanová, Lipník nad Bečvou, CZ
TRIEDA DORASRT – PSI DLHOSRSTÍ		Rozhodca: Jiří Šiška	
Známka	**Meno psa**	**Rodičia**	**Majiteľ**
VN1	NAVARO z Lintichu	O: Hugh von Eichenplatz, M: Marit Akia nawa	Iveta Ridzoňová, Brezno
TRIEDA DORAST – SUKY		Rozhodca: Jiří Šiška	
Známka	**Meno psa**	**Rodičia**	**Majiteľ**
VN1	LEXY Riwal Hof	O: Watson vom Fichtenschlag, M: Tara Riwal Hof	Vladimír Šalaga, Krpeľany
VN2	GOLIN z Lintichu	O: Rooss z Lintichu, M: Dixia z Lintichu	Petronela Kurincová
VN3	NIKKY z Lintichu	O: Hugh von Eichenplatz, M: Marit Akia nawa	I. Kočajda + I. Ridzoňová, Brezno
VN	FANNY z Lintichu	O: Rooss z Lintichu, M: Jorga Akia nawa	Peter Belko, Dolná Krupá
N	ALBA zo Zeleného plesa	O: Kent v.d. Wolfskralle, M: Desire zo Zeleného plesa	Marcela Osmanova, Rajka, HU

OBLASTNÁ VÝSTAVA NO HOLÍČ - KÁTOV 24. 6. 2017

Dňa 24. 6. 2017 sa konala už 2-krát oblastná výstava NO v areáli Kátov. Na výstavu bolo nahlásených 87 psov a súk zo Slovenska, Čiech, Nemecka a Poľska. Všetky triedy psov a súk boli kvalitne obsadené. Výstavu posudzoval p. Musolino Luciano z Talianska, ktorý si našiel čas aj voľný dátum a prišiel posúdiť výstavu u nás. Počasie nám vyšlo, až na tie vysoké teploty, ale to sa ovplyvniť nedá. Organizátori výstavy spravili všetko preto, aby ste sa u nás cítili čo najlepšie a podľa mnohých vyjadrení vystavovateľov a návštevníkov sa nám to podarilo, za čo ďakujem všetkým, ktorí sa na príprave a priebehu výstavy podieľali.

Zároveň ďakujeme všetkým sponzorom, ktorí nám pomohli túto výstavu uskutočniť. Ešte raz ďakujeme rozhodcovi, tlmočníčke p. Alici Freyer a veľké poďakovanie patrí starostke Kátova p. Terézii Kučerovej, ktorá nám už po druhýkrát umožnila usporiadať výstavu v areáli Kátov, a v neposlednom rade patrí poďakovanie vám, všetkým vystavovateľom, ktorí ste sa v tak hojnom počte zúčastnili.

Takže ešte raz veľká vďaka!

Martin Foriška
Predseda – KK Holíč

Trieda dorastu – suky	Rozhodca: Luciano Musolino /IT/		
Známka	**Meno psa**	**Rodičia**	**Majiteľ**
VN1	Jersey z Lipé Moravia	O: Gary v. Hühnegrab M: Shakira v. Alcudia	Markéta Matoušková, Moravský Krumlov
VN2	Venibbeth Nová Jamina	O: Baru du Terra Scura M: Ornela Nová Jamina	Kadlecová Jitka a Hrubý Tomáš, Kravaře - Kouty
VN3	Fanny z Lintichu	O: Rooss z Lintichu M: Jorga Akia nawa	Belko, Dolná Krupá
VN4	Lexy Riwal Hof	O: Watson vom Fichtenschlag M:Tara Riwal Hof	Šalaga Vladimír, Krpelany
VN5	Gezy Lau - Mentos	O: Matto z Lintichu M: Bea Lau - Mentos	Ondo – Eštok Mário, Michalovce
VN6	Carka z Agíru Bohemia	O: Freddi v.Modithor M: Merry z Agíru Bohemia	Sasák Michal, Uh. Brod,CZ
Trieda dorastu – psi	Rozhodca: Luciano Musolino /IT/		
Známka	**Meno psa**	**Rodičia**	**Majiteľ**
VN1	Victor dei Precision	O: Zorro di Casa Massarelli M: Hadley dei Precision	Kasl David, Mariánské Lázně, CZ
VN2	Chacco z Lintichu	O: Gedeon z Lintichu M: Felon z Lintichu	Ulmanová Hana, Lipník nad Bečvou, CZ
VN 3	Giros Lau – Mentos	O: Matto z Lintichu M: Bea Lau - Mentos	Ondo – Eštok Mário, Michalovce
VN4	Uri Dobrzyków	O: Qeull della Valcuvia M: Ilvi vom Adelschlag	Hromada Ladislav Mgr., Vranov n/Top
VN5	Saffir z Lintichu	O: Matto z Lintichu M: Soffie z Lintichu	Skovajsa Ján, Nové Mesto nad Váhom
VN6	Mentos Atok	O: Fulz di Zenevredo M: Foma Atok	Gašpar Anton, Malacky
VN7	Casch z Agíru Bohemia	O: Freddi v. Modithor M: Merry z Agíru Bohemia	Sasák Michal, Uh. Brod, CZ
VN8	Veus Rumun ze Zlechova	O: Jeck z Agíru Bohemia M: Prima Rumun ze Zlechova	Jarolík Jiří, Kozojídky, CZ
VN9	Nino z Leutschau	O: Lukas z Leutschau M: Kauli z Agíru Bohemia	Šimek Peter, Čary
Trieda mladých – suky	Rozhodca: Luciano Musolino /IT/		
Známka	**Meno psa**	**Rodičia**	**Majiteľ**
VD1 VT	Sheena Nová Jamina	O: Ulkan von Maikhus M: Kenya Nová Jamina	Zoltán Izsák, Strekov
VD2	Shanaya Nová Jamina	O: Ulkan von Maikhus M: Kenya Nová Jamina	Huľová Jarmila, Námestovo
VD3	Violet z Lintichu	O: Ross z Lintichu M: Sofie z Lintichu	Jozef Ballay, Nitra
VD4	Vixie Maserau	O: Garo vom Team Panoniansee M: Zombi Maserau	Katka Kolínová, Pardubice, CZ
VD5	Zenna Schreidon	O: Onex v. Gerianian Hof M: Chellsea Schreidon	Čírž Martin, Hněvošice, CZ
VD6	Yolla Schreidon	O: Nerro Schreidon M: Huggie Schreidon	Čírž Martin, Hněvošice, CZ
VD7	Foly Lau - Mentos	O: Rooss z Lintichu M: Jolla Akia nawa	Ondo – Eštok Mário, Michalovce
VD8	Baxi od Olocha	O: Quatro Vlady-Sal M: Orsi Qstionn	Adela Vrbňáková, Gbely
D	Bess von Waag – Fluss	O: Puky Ticback Hof M: Bria der Vorteil	Kolečanský Jozef, Nové Mesto nad Váhom
Dost.	Ariana ze Ztracených skal	O: Aggi Wind Wild M: Jorica z Peginonu	Kozáková Veronika, Vlkoš, CZ
Dost.	Kessy z Medvedej doliny	O: Harras v. Vogelsberger Südhang M: Ajda z Med. doliny	Borík Pavel, Sekule
Nedost.	Cindy nad Holeškou	O: Luka vom Altenschenel M: Eňa Statur Sport Team	Hochel Štefan, Borovce
Trieda mladých – suky – dlhosrsté	Rozhodca: Luciano Musolino /IT/		
Známka	**Meno psa**	**Rodičia**	**Majiteľ**
VD1 VT	Nessy Hartis Bohemia	O: Whillo vom Klostermoor M: Worry Hartis Bohemia	Stáhala Petr, Třinec, CZ
Trieda mladých – psi	Rozhodca: Luciano Musolino /IT/		
Známka	**Meno psa**	**Rodičia**	**Majiteľ**
VD1 VT	Volverine vom Funken Spiel	O: Eloy v.d. Lentfert Hoeve M: Nancy Maserau	Matuškovič Ľuboš, Kysucké Nové Mesto
VD2	Boston von Waag - Fluss	O: Puky Ticback Hof M: Bria der Vorteil	Kolečanský Jozef, Nové Mesto nad Váhom
D	Udan Dlhá Roveň	O: Goran vom Bierstadter Hof M: Farah Dlhá Roveň	Schwarz Peter, Dolná Ždaňa

Trieda dospievajúcich – suky	Rozhodca: Luciano Musolino /IT/		
Známka	**Meno psa**	**Rodičia**	**Majiteľ**
VD1 VT	Naomi von Haus Iv-Re	O: Luger vom Aspenhaus M: Chelsea von Haus Iv.Re	Reháková Lenka, Senica
VD2	Nancy z Lintichu	O: Segal z Lintichu M: Jorga Akia nawa	Kočajda Ivan Mgr., Banská Bystrica + Jozef Ballay
VD3	Lara Atok	O: Quoran ď Ulmental M: Foma Atok	Gašpar Anton, Malacky
VD4	Halley Karinin Dvor	O: Oberon vom Funken Spiel M: Buggie Schreidon	Šilhár Miloslav, Dvorníky
VD5	Florida Geodis	O: Memphis v.Solebrunnen M: Athena Geodis	Gladiš Pavel, Stařič CZ+ Masnica Rudolf
VD6	ESA Lau - Mentos	O: Segal z Lintichu M: Jolla Akia nawa	Ondo – Eštok Mário, Michalovce
VD7	Mellody z Lintichu	O: Segal z Lintichu M: Harmony z Lintichu	Horváth Ladislav, Galanta
VD8	Inabell z Lintichu	O: Segal z Lintichu M: Garrya z Lintichu	Ulmanová Hana, Lipník nad Bečvou CZ
VD9	Hany Gwendeb	O: Eros Ľudo-Žrút M: Cindy Gwendeb	Tóth Karel, Trstice
D	Linda Nundu	O: Torr Opavia Hof M: Cocco Nundu	Malík Štefan Mgr., Korňa
Trieda dospievajúcich – suky – dlhosrsté	Rozhodca: Luciano Musolino /IT/		
Známka	**Meno psa**	**Rodičia**	**Majiteľ**
VD1 VT	Dolly v. Haus Haribal	O: Willy vom Kuckucksland M: Azja Liverija	Kapusňáková Barbora Bc., Jacovce
VD2	Ziwa z Agíru Bohemia	O: Desperados vom Pendler M: Ora z Agíru Bohemia	Dudová Zuzana, Bratislava
Trieda dospievajúcich – psi	Rozhodca: Luciano Musolino /IT/		
Známka	**Meno psa**	**Rodičia**	**Majiteľ**
VD1 VT	Maylo von Farhantal	O: Memphis vom Solebrunnen M: Holly von Minig	Hrubovský Miroslav, Vranov nad Topľou
VD2	Chester z Lintichu	O: Segal z Lintichu M: Dolly z Lintichu	Hromada Ladislav Mgr., Vranov nad Topľou
VD3	Passcal z Lintichu	O: Segal z Lintichu M: Tarra z Lintichu	Kozár Ervín, Chrenovce
VD4	Berry z Mirkova Chovu	O: Ballack von der Brucknerallee M: Merri z Agíru Bohemia	Huňka Miroslav + Kostruchová, Provodov CZ
VD5	Nicos von Haus Iv-Re	O: Luger vom Aspenhaus M: Chelsea von Haus Iv-Re	Antal Miroslav, Holíč
D	Aston Va-Pe	O: Colt z Erisedu M: Genta z Arthemilly	Smolinský Vladimír, Smolinské
D	Art Va – Pe	O: Colt z Erisedu M: Genta z Arthemilly	Marčišovský Peter, Brodské
Trieda dospelých – suky	Rozhodca: Luciano Musolino /IT/		
Známka	**Meno psa**	**Rodičia**	**Majiteľ**
V1 VT	Emina vom Kapellenberg	O: Campari vom Haus Schwerzel M: Juri vom Schollweiher	Winfried Benitz, Reichertshofen, Nemecko, D
V2	Lara Clark	O: Omen v. Radhaus M: Xixi Clark	Jiří Šiška, Praha, CZ
V3	Nela Turčianka	O: Dux v.d. Glockenheide M: Zalla Maserau	Rosinec Pavol, Žilina
V4	Ikarie z Lintichu	O: William vom Suentelstein M: Tarra z Lintichu	Kuvíček Eduard, Nové Mesto nad Váhom
V5	Sweet and Chilli Provocatvo	O: Yambo v. Zellwaldrand M: Samba Provocativo	Kloučková Kateřina, Poříčí nad Sázavou,CZ
V6	Geisy Karinin dvor	O: Oberon vom Funken Spiel M: Hugie Schreidon	Spáčil Marián, Bojničky
V7	Xinnie Abea z Mirkova Chovu	O: Xanto z Agíru Bohemia M: Phoebe Riwal Hof	Huňka Miroslav, Provodov Zlín,CZ
V8	Laschi z Lintichu	O: Segal z Lintichu M: Chikka z Lintichu	Skovajsa Ján, Nové Mesto nad Váhom
V9	Jesica Atok	O: Jill Vlady-Sal M: Dixi Atok	Gašpar Anton, Malacky
V10	Anna Boghaus	O: Pippo Hause of Grumil M: Kimmi Boghaus	Matuškovič Ľuboš, Kysucké Nové Mesto
Trieda dospelých – suky – dlhosrsté	Rozhodca: Luciano Musolino /IT/		
Známka	**Meno psa**	**Rodičia**	**Majiteľ**
V1 VT	Carmen Mir-Jar	O: Quoran ď Ulmental M: Vega Mir-Jar	Lassmanová Lucie, Ostrava CZ
Trieda dospelých – psi	Rozhodca: Luciano Musolino /IT/		
Známka	**Meno psa**	**Rodičia**	**Majiteľ**
V1 VT	Fortin z Lintichu	O: Segal z Lintichu M: Boniee z Lintichu	Kočajda Ivan Mgr. + P. Belko, Dolná Krupá
V2	Oliver Nová Jamina	O: Gordon du Clos de Patmisand M: Kenya Nová Jamina	Izsák Zoltán, Strekov
V3	Ciro Lau - Mentos	O: Segal z Lintichu M: Durana z Lintichu	Ondo – Eštok Mário, Michalovce
V4	Matto z Lintichu	O: Kansses z Lintichu M: Ida Stelos	Skovajsa Ján, Nové Mesto nad Váhom
V5	Gino v. Haus At-Bek	O: Segal z Lintichu M: Fanny v. Haus At-Bek	Beke Attila, Dunajská Streda
V6	Lennox Allanche	O: Xedos Schreidon M: Galantte Allanche	Šilhár Miloslav, Dvorníky
V7	Gobi Gwendeb	O: Odin z Folínku M: Cindy Gwendeb	Takácz František, Číčov
V8	Zaun Vlady-Sal	O: Sony dei Colli Storici M: Edien Vlady-Sal	Ján Okasa, Gbely
D	Daymon Mil z Admaru	O: Bacardi Avax Hof M: Juucca z Lintichu	Špindla Milan, Trnovec nad Váhom
D	Jaguar Nundu	O: Cár z Bytčianskej doliny M: Arwen Nundu	Roman Jozef, Turzovka
D	Griff z Kraje Karla IV.	O: Coudy z údolí Úpy M: Wessy z Kraje Karla IV	Kučej Bernard, Brodské
Trieda dospelých – psi – dlhosrstí	Rozhodca: Luciano Musolino /IT/		
Známka	**Meno psa**	**Rodičia**	**Majiteľ**
V1 VT	Prius Framato Rolau	O: Kimbo v.d Tempelhoeve M: Indy Framato Rolau	Kasl David, Mariánské Lázně, CZ
VD	Brix Sietkov dvor	O: Grisu vom Frankengold M: Keissy od Hradu Drahotuch	Slobodník Radoslav, Bratislava

VYHODNOTENIE BONITÁCIE NO - Kežmarok - 03. 06. 2017

Bonitačný komisár: Ján Sudimák

JEDINCI S UZNANOU CHOVNOSŤOU DO 31. 12. 2019

PSI:

A-Asko Z Petsakor, 68194/13/17, VD, IPO1, 5CV5/55 N
O: A-Dasty Eqidius, 62373/10/12,
VD, SVV1,IPO3, 5JV5/55 P
M: A-Krone Eqidius, 58007/08/11,
VD, SVV1,IPO1, 5V5/55 P
Maj: Jozef Jurčenko, Štúrova 13,
08271 Lipany nad Torysou

A-Blue z Kurtovej skaly, 68569/13/17,
VD, SVV1, 5CV5/45 P
O: a(1/1)-Kato Aritar Bastet,
CMKU/DS/79470/10/12, VD, IPO3, 5V1/P I.tr.
M: A-Aischa Eqidius, 61805/10/12, D, SVV1, 5KV5/55 P
Maj: Ing. Daniel Komara, Horárska 13/A,
08001 Prešov

"a"normal-Cadet Blendy,
CMKU/DS/93090/14/17, VD, SVV1, 5CV5/45 P
O: "a"normal-John-Boy von der kalten Hardt,
SZ:2248499, V, SchH1,IPO3,FH2, Körkl.
M: a(0/0)-Areta Ja-He, 62210/10,
VD, ZVV1, 5CV1/P II.tr.
Maj: Jaroslav Vnenčák,
Dr.Markušovského 503, 05938 Štrba

A-Conan z Pekla šťastie,
70425/14/17, D, SVV1, 5KI5/45 P
O: "a"normal-Danger Liqueur,
51124/05/07, VD, SVV1, 5CX5/45 P I.tr.
M: A-Carin Civáňov dvor,
53556/06/13, VD, SVV1, 5CKI5/55 P
Maj: Peter Kostecký, Teriakovce 230, 08005 Prešov

A-Imperator Lengy, 70273/14/17, VD, SVV1, 5Y5/45 N
O: "a"normal-Chris spod Lazov,
61158/10/12, V, IPO3, Körkl.
M: "a"normal-Bjori Soky-Pe,
64741/11/14, D, IPO1, 5CKV5/45 N
Maj: Igor Lengvarský Mgr., Tehelná 276,
09303 Vranov nad Topľou

A-Targo spod Mazlova,
70882/15/17, VD, SVV1, 5JV5/45 P
O: A-Elan Eqidius, 62606/10/14, V, SVV1, 5JV5/45 N
M: A-Nella spod Mazlova, 65284/12/14, VD,
FPR1,SVV1, 5CV5/55 P
Maj: Jozef Poruban, 1.mája 11, 04018 Košice

A-Vido spod Mazlova,
72113/15/17, VD, SVV1, 5CV5/45 P
O: A-Cash Aritar Bastet,
CMKU/DS/70335/08, VD, SVV1, 5CV5/45 P
M: A-Nicky spod Mazlova,
65285/12/13, VD, SVV2,IPO3, 5X5/55 P
Maj: Jozef Poruban, 1.mája 11, 04018 Košice

SUKY:

A-Anett Stada dog, 71810/15/17,
VD, SVV1, 5CV6/34 P
O: "a"normal-Rocco Jabina,
DKK:10238/05, VD, IPO1, 5JV5/55 P I.tr.
M: A-Cega Tompera, 66644, VD, SVV1, 5CKY5/45 P
Maj: Filip Pánik, Červeňanského 570/43, 01401 Bytča

A-Chada Emor, 72334/15/17, VD, SVV1, 5CV5/45 P
O: A-Gordy Emor, 65108/12/15,
VD, SVV1,IPO3, 5CV5/55 P
M: A-Kamila Ad-Gür, 68401/13/15,
VD, SVV2,IPO3, 5V5/55 P
Maj: Dávid Štofaník, Malý Šariš 372, 08001 Prešov

A-Cherry Emor, 72335/15/17,
D, SVV1,IPO1, 5CV5/55 P
O: A-Gordy Emor, 65108/12/15,
VD, SVV1,IPO3, 5CV5/55 P
M: A-Kamila Ad-Gür,
68401/13/15, VD, SVV2,IPO3, 5V5/55 P
Maj: Blanka a Eugen Moré,
B. Němcovej 543/19, 08005 Prešov

A-Daisy Modrá strela,
70017/14/17, VD, SVV1, 5CKY5/55 P
O: A-Corado z Vetrovej lúky, 54585/07/08, D, SVV1,
M: A-Gabina Eqidius, 63580/11/14,
VD, SVV1, 5V5/55 N
Maj: Vladimír Odelga, Trebišovská 57,
07601 Zemplínske Hradište

A-Dania Ivanov dvor, 69056/14/17,
VD, SVV1, 5JV5/45 N
O: A-Pikko Polícia-Slovakia,
59293/09/13, V, VŠ-2, 7I5/45 N
M: A-Anila Van Dien, 55535/07/10,
VD, SVV1, 5CV5/55 P I.tr.
Maj: Miloš Gotzmann, Kalinčiaka 4,
07101 Michalovce

B-Davina Eqidius, 70364/14/17, VD, SVV1, 5CY5/45 P
O: "a"normal-Hunter vom Champ,
SZ:2212684, V, SchH3,IPO3,FH1, Kőrkl.
M: A-Ultra Eqidius, 59954/09/12,
VD, SVV1,IPO1, 4CY5/55 P
Maj: Jozef Olearčin, Dostojevského 45, 05801 Poprad

B-Galaxy Hanmark, 70947/15/17,
VD, SVV1, 5CX5/54 P
O: a(1/1)-Extreme Orex Aykmar, CMKU/
DS/86810/10/14, VD, IPO3,FPR1,SPR1, 5CX1/P I.tr.
M: "a"normal-Kookie Grauenfeld,
FIN:15141/08, VD, IPO1, 5JX5/55 P
Maj: Marek Hanušovský, Belža 102, 04458 Seňa

A-Isha Lengy, 70278/14/17, D, SVV1, 5CV5/44 N
O: "a"normal-Chris spod Lazov,
61158/10/12, V, IPO3, Körkl.
M: "a"normal-Bjori Soky-Pe,
64741/11/14, D, IPO1, 5CKV5/45 N
Maj: Maroš Labon, Tehelná 271,
09303 Vranov nad Topľou

A-Kiara Marky Mark,
66473/12/17, D, SVV1, 5CKX5/45 P
O: A-Dax Iveron, 56681/08/10,
VD, SVV1,IPO2, 7CV5/55 P I.tr.
M: "a"normal-Basca von der Teufelskehle,
SZ:2194778, VD, SchH3, 5CI5/55 P II.tr.
Maj: Michala Kučerová, č.d. 227, 05973 Žakovce

A-Ofina Šťastena, 69267/14/17, D, IPO1, 5CY5/45 P
O: A-Goro z Vetrovej lúky,
62442/10/13, D, IPO1, 5CVQ5/55 N
M: A-Kaťa Šťastena, 57461/08/12,
VD, IPO2, 5X5/45 P
Maj: Ján Lacek, č.d. 162, 01304 Dolná Tižina

A-Uganda von der Maineiche,
SZ:2313218, VD, ZVV1, 5CV5/45 P
O: "a"normal-Nash v.d. Donauvorstadt,
SZ:2257076, V, IPO3, Körkl.
M: "a"normal-Lou von der Maineiche,
SZ:2273980, VD, IPO3, Körkl.
Maj: Miloš Kehler, Kolinovce 9, 05342 Krompachy

A-Vicky spod Mazlova,
72118/15/17, VD, SVV1, 5CKV5/45 P
O: A-Cash Aritar Bastet,
CMKU/DS/70335/08, VD, SVV1, 5CV5/45 P
M: A-Nicky spod Mazlova,
65285/12/13, VD, SVV2,IPO3, 5X5/55 P
Maj: Jozef Poruban, 1.mája 11, 04018 Košice

JEDINCI S UZNANOU DOŽIVOTNOU CHOVNOSŤOU

PSI:

A-Adam Anaxis, 62826/10/15, D,
SVV1, 5V5/45 N
O: A-Emír spod Lazov, 56462/07/09,
VD, SVV1,IPO1, 5V5/45 P I.tr.
M: A-Ebby Janarko, 54290/06/10,
VD, IPO1, 5V5/55 P I.tr.
Maj: Miroslav Vereš, Kolónia 41, 05340 Slovinky

A-Brian Ružový dom,
64288/11/15, VD, SVV1, 5CY5/54 P
O: "a"normal-Aron von den Orgelpfeifen,
SZ:2082361, VD, SchH3,FH1, Körkl.2
M: A-Cassie Snehulienka, 51013/05/08,
VD, SVV1,IPO1, 5CX5/45 P I.tr.
Maj: Ladislav Horváth, Milhostov 79, 07501 Trebišov

A-Sultán Eqidius, 67917/13/15,
VD, SVV1,IPO1, 5CX5/55 P
O: "a"normal-Endy von Karthago,
SZ:2165366, VD, SchH3, Körkl.1
M: A-Geischa Eqidius, 57133/08/09, D,
SVV1,IPO3,SchH3,IPO-FH, 5CI5/55 P I.tr.
Maj: Róbert Vojtaško, Krivé 44, 08604 Kružlov

A-Zippo z Kralické tiskárny, CMKU/DS/89308/13,
VD, SVV2,FPR3,IPO3, 5CX5/55 P
O: a(0/0)-Brazil z Heranovy vily,
CMKU/DS/61820/06/08, VD,
IPO3,ZPS1,ZVV1,ZPO1,FPR1, 5CY1/P II.tr.
M: a(0/0)-Axa z Lomnického údolí, CMKU/
DS/76939/10/11, VD, ZPO1,ZVV1, 5X1/P I.tr.
Maj: Peter Bartoš, Dubová 1/9,
05201 Spišská Nová Ves

SUKY:

A-Aischa Anazus, 61009/10/15,
VD, SVV1, 5JX5/44 P
O: "a"normal-Garp z Lintichu,
55306/07/08, VA, ZVV1,SVV2, Körkl.
M: "a"normal-Heksa Dlhá Roveň,
50692/05/07, V, SVV1, Körkl.1
Maj: Marián Ščurka, č.d.223, 05340 Slovinky

A-Ajalla De Dagnik, 64376/11/14,
D, SVV1, 5X5/45 P
O: C-Lord Di Dranel, LOI:07/43174,
VD, IPO3, 5X5/55 P I.tr.
M: C-Gata Plavno, 49641/04/10, D, SVV1, 5KX5/45 N
Maj: Róbert Balaško, č.d. 214, 98532 Veľká nad Ipľom

A-Cassandra Seychely, 58590/08/14, VD,
SVV1,IPO2,FPR2, 5CX5/44 P
O: a(0/0)-Hatt Bohemia Sta-Še,
CMKU/DS/40394/00/02, VD, ZVV1,
IPO3,SchH3,ZPO1, 5CY1/P II.tr.
M: A-Adina Seychely, 42129/02/05,
D, SVV2, 5BCKX6/43 P II.tr.
Maj: Kristína Kovaľová, Astrová 4,
05201 Spišská Nová Ves

A-Dina Kra-ter, 65286/12/14, D, SVV1,IPO1,
5CV5/45 P
O: A-Cash Aritar Bastet,
CMKU/DS/70335/08, VD, SVV1, 5CV5/45 P
M: A-Ceda Kra-ter, 49663/04/11, D,
SVV1, 5CKV5/45 P II.tr.
Maj: Terézia Krafčíková,
Hviezdoslavova 2, 08301 Sabinov

JEDINCI BEZ HODNOTENIA:

Axa z Vihorlatu, 65413/12/15

VYHODNOTENIE BONITÁCIE NO - Banská Belá - 10. 06. 2017

Bonitačný komisár: **Albín Majsniar**
Mgr. Juraj Štaudinger

JEDINCI S UZNANOU CHOVNOSŤOU DO 31.12.2019

PSI:

"a"normal-Canto vom Haus Monny, 70728/15/17, V, SVV1, 5JXZ5/45 P
O: "a"normal (I)-Sony dei Colli Storici, LOI:09/118573, VA, IPO3, Selezione
M: "a"normal-Didi Vlady-Sal, 58249/08/11/13, V, SchH1, Körkl.1
Maj: Žaneta Kišacová, Školská 342, 90041 Rovinka

A-Cron Edgamo, 69411/14/17, VD, SVV1, 5CV5/45 N
O: A-Goro z Vetrovej lúky, 62442/10/13, D, IPO1, 5CVQ5/55 N
M: A-Eda Gaštanový hájik, 56103/07/09, D, IPO2,SVV2,VŠ-1, 5CKU5/55 P I. tr.
Maj: Kitti Babošová, kpt. Nálepku 93, 93401 Levice

A-Gino von Haus At-Bek, 70566/15/17, V, SVV1, 5JX5/44 P
O: "a"normal-Segal z Lintichu, 65550/12/14, VA, SVV1, Körkl.
M: A-Fanny von Haus At-Bek, 63168/11/14, V, SVV1, 5JX5/44 P
Maj: Attila Beke, ul.Lászlo Mécsa 6010/3, 92901 Dunajská Streda

A-Gobi Gwendeb, 70377/14/17, V, SVV1, 5JX5/44 P
O: a(0/0)-Odin z Folinku, CMKU/DS/85412/12/14, VA, ZVV1, 5JX1/P
M: C-Cindy Gwendeb, 59660/09/12, V, SVV1, 5JX5/44 N
Maj: Attila Takács, č.d.448, 92542 Trstice

A-Iron Maiden Čierny ónyx, 71435/15/17, VD, SVV1, 5CV5/55 P
O: "a"normal-Kent von der Wolfskralle, SZ:2265835, VD, IPO3, Körkl.
M: A-Ela Snehulienka, 54435/06/09, VD, SVV2,IPO3,SchH3, 5CV5/55 N II. tr.
Maj: Igor a Marcela Podmanickí, Jilemnického 465, 97645 Hronec

A-Luxor Warpeco, CMKU/DS/99502/15, V, SVV1, 5JV5/55 P
O: a(0/0)-Torr Opavia Hof, CMKU/DS/75939/09/11, VD, IPO3,SchH1, 5VQ1/P I.tr.
M: "a"normal-Linda Connan Bohemia, CMKU/DS/63098/06, D, IOP2,ZVV1,FH1, 5GY1/P II.tr.
Maj: Ján Pavlík, Králická 124/67 Králiky, 97634 Tajov

A-Nando Šťastena, 67026/13/17, VD, SVV1, 5CV5/55 P
O: "a"normal-Chris spod Lazov, 61158/10/12, V, IPO3, Körkl.
M: A-Kaťa Šťastena, 57461/08/12, VD, IPO2, 5X5/45 P
Maj: Peter Michalička, č.d.315, 92055 Bojničky

A-Santo pod Tehelnou baňou, 67701/13/17, VD, SVV1, 5CU5/55 P
O: a(0/0)-Max Černý obelisk, CMKU/DS/58606/05/09, VD, ZVV2, 5CV1/P II.tr.
M: A-Judy pod Tehelnou baňou, 53384/06/08, VD, SVV1, 5JV5/45 N I.tr.
Maj: Roman Kuvik, Komenského 11, 94701 Hurbanovo

A-Xido Neresnická dolina, 71927/15/17, VD, SVV1, 5Y5/45 N
O: A-Tom Neresnická dolina, 61585/10/12, V, SVV1,VŠ-3, 7KY5/45 P
M: A-Britney z Malého mesta, 66397/12/14, VD, SVV1, 5CV5/45 N
Maj: Ivan Teren, Tajovského 362/9, 96263 Pliešovce

SUKY:

"a"normal-Aja spod Lazov, 71356/15/17, VD, SVV1, 5CV5/55 P
O: a(0/0)-Harras v. Vogelsberger Südhang, SZ:2207175, VD, IPO1, 5JY1/P
M: A-Paja Apanta rei, 63450/11/13, VD, IPO2, 5CKU5/55 P
Maj: Branislav Paulíny, Prachatická 2235/27, 96001 Zvolen

A-Alma Jazuna, 68944/14/17, VD, SVV1, 5KV5/55 P
O: "a"normal-Chris spod Lazov, 61158/10/12, V, IPO3, Körkl.
M: B-Butterfly Barnero, 64944, VD, SVV1, 5CV5/45 P
Maj: Martin Látka, Banská Belá 142, 96615 Banská Belá

A-Angela Black z Malého mesta, 64324/11/17, VD, SVV1, 5DY5/45 P
O: A-Jorett zo Solivarského dvora, 50490/05/07, VD, IPO1,SVV2, 5GV5/55 P II.tr.
M: A-Pira Neresnická dolina, 55035/07/11, V, SVV1, 5CY5/45 N I.tr.
Maj: Lenka Prikrylová, Tematínska 2, 91501 Nové Mesto nad Váhom

A-Baška spod Šípskej Fatry, 72381/15/17, VD, SVV1, 5KY5/45 P
O: A-Tom Neresnická dolina, 61585/10/12, V, SVV1,VŠ-3, 7KY5/45 P
M: C-Brenda Tompera, 65654/12/13, VD, SVV1,VŠ1, 5KY5/55 P
Maj: Radovan Prokopovič, Pod Šibeňou horou 49, 08501 Bardejov

C-Carry Rovra, 71007/15/17, VD, ZVV1, 5V5/45 P
O: "a"normal-Vero vom Österfeld, SZ:2550258, VD, IPO3, Körkl.
M: A-Jeny z Klídkova dvora, CMKU/DS/87336/12, D, SVV1, 5V5/55 P
Maj: Roman Vráb, č.d. 322, 02964 Oravská Jasenica

A-Charlota od Bebravy, 72513/16/17, VD, SVV1, 5CY5/45 N
O: a(0/0)-Harras v. Vogelsberger Südhang, SZ:2207175, VD, IPO1, 5JY1/P
M: A-Lara Atosov dvor, 68933/14/15, D, SVV2, 5CY5/54 N
Maj: Peter Bahna, J.Bottu 10, 96301 Krupina

B-Chira Anatanup, 70457/14/17, V, IPO1, 5U5/55 P
O: "a"normal-Henrik vom Wolfsheim, SZ:2280983, VD, IPO3, Körkl.
M: A-Gracie v. dunklen Zwinger, SZ:2269518, VD, IPO3, 5JV5/55 P
Maj: Ján Kuštár MVDr., Senecká 25A, 90024 Veľký Biel

A-Csenge De Dagnik, 67679/13/17, VD, SVV1, 5CX5/55 P
O: C-Lord Di Dranel, LOI:07/43174, VD, IPO3, 5X5/55 P I.tr.
M: C-Gata Plavno, 49641/04/10, D, SVV1, 5KX5/45 N
Maj: Jozef Domonkoš, Malá Paka 104, 93051 Veľká Paka

A-Devil Dragon Slovakia, 70855/15/17, D, SVV1, 5CY5/55 P
O: a(1/1)-Extreme Orex Aykmar, CMKU/DS/86810/10/14, VD, IPO3,FPR1,SPR1, 5CX1/P I.tr.
M: "a"normal-Ada Džoto, 65668/12/14, D, SVV1, 5CY5/55 P
Maj: Martin Lacko, Nová Hrboltová 6160/46, 03401 Ružomberok

A-Doris Čierny achát, 71016/15/17, V, SVV1, 5V5/55 P
O: A-Goro z Vetrovej lúky, 62442/10/13, D, IPO1, 5CVQ5/55 N
M: A-Kessy z Hnedej skaly, 57066/08/10, D, SVV1, 5CV5/55 P I.tr.
Maj: Jozef Bohunický, Andač 50, 95142 Zbehy

"a"normal-Dream of Stephanitz Brutal Bite, SZB:27949, D, IPO1, 5KV5/45 P
O: "a"normal-Goran van Serburus, LOSH 1012158, V, SchH3,IPO3, Körkl.1
M: "a3"-Henna Wildhearted, MNJK REG:12863, VD, IPO1, Körkl.
Drž.: Martina Ružičková Mgr., Súhrada 454, 91304 Chocholná - Velčice

A-Eliz Grün-Mil, 70672/15/17, V, SVV1, 5JX5/44 N
O: A-Eros Ľudo-Žrút, 65745, V, SVV1, 5JX5/44 P
M: "a"normal-Arriba vom Agilulf, SZ:2238303, V, SchH1, Körkl.
Maj: Ľudovít Vörös, Falošný Ereč 107/9, 94619 Čičov

A-Fany Marco-Slovakia, 70460/14/17, VD, SVV1, 5U5/45 P
O: A-Ryso zo Žiaru, 64219/11/14, VD, SVV1, 5V5/45 N
M: A-Bora zo Severnej hranice, 50926/05/07, D, SVV1, 5KV4/45 N II.tr.
Maj: Marek Štofaník, Strmá 36, 97401 Banská Bystrica

A-Fiona De Dagnik, 71602/15/17, VD, SVV1, 5KX5/55 P
O: A-Fox Čarovná lampa, 62151/10/14, VD, IPO3, 7CX5/55 P
M: A-Eliss De Dagnik, 68457/13/15, D, SVV1,FPR1, 5KX5/45 P
Maj: Jozef Domonkoš, Malá Paka 104, 93051 Veľká Paka

A-Freya De Dagnik, 71604/15/17, VD, SVV1, 5CX5/55 N
O: A-Fox Čarovná lampa, 62151/10/14, VD, IPO3, 7CX5/55 P
M: A-Eliss De Dagnik, 68457/13/15, D, SVV1,FPR1, 5KX5/45 P
Maj: Zdenka Benkovská, Ňárad 147, 93006 Sap

A-Gita Mikeš-Šárikin dvor, 71841/15/17, VD, SVV1, 5JX5/44 P
O: "a"normal-Segal z Lintichu, 65550/12/14, VA, SVV1, Körkl.
M: A-Seli Duš-Bo z Egonova, 56984/08/11, V, SVV1, 7JX7/33 N
Maj: Ľubomír Mík, Pod hrádzou 2238/33, 92601 Sereď

A-Hermiona Dambldor, 70183/14/17, VD, SVV1, 5KX5/45 P
O: "a"normal-Chris spod Lazov, 61158/10/12, V, IPO3, Körkl.
M: A-Mini Šťastena, 65928/12/14, D, SVV1, 4CV5/55 P
Maj: Jozef Slosarčík, Na Kopanici 1435/37, 02601 Dolný Kubín

A-Hilla Ar-Cha-Bar, 70645/15/17, VD, SVV1, 5CV5/45 P
O: B-Taxi Vikar, CMKU/DS/79243/10, VD, IPO3, 5CV5/55 P
M: A-Illa z Hnedej skaly, 56310/07/10, VD, SVV1, 5V5/55 P I.tr.
Maj: Andrej Janeček, Bakossova 37, 97401 Banská Bystrica

A-Iris z Medvedej doliny, 70219/14/17, VD, IPO1, 5CV5/55 P
O: "a"normal-Urri z Kuřimského háje, CMKU/DS/83411/11, VD, IPO3, Körkl.

M: A-Aida z Medvedej doliny,
57337/08/10, VD, SVV1, 5JKV5/45 P
Maj: Ján Mezei, Ľ. Podjavorinskej 7,
94603 Kolárovo

A-Izzy Čierny ónyx, 71437/15/17,
V, IPO1,SVV1, 5CV5/55 P
O: "a"normal-Kent von der Wolfskralle,
SZ:2265835, VD, IPO3, Körkl.
M: A-Ela Snehulienka, 54435/06/09, VD,
SVV2,IPO3,SchH3, 5CV5/55 N II. tr.
Maj: Igor a Marcela Podmanickí,
Jilemnického 465, 97645 Hronec

A-June Anatanup, 71368/15/17,
VD, SVV1, 5V5/45 P
O: "a"normal-Kent von der Wolfskralle,
SZ:2265835, VD, IPO3, Körkl.
M: A-Gracie v. dunklen Zwinger,
SZ:2269518, VD, IPO3, 5JV5/55 P
Maj: Marek Kuštár, Dunajská 39,
90044 Tomášov

A-Lija Zagáto, 72341/15/17,
VD, SVV1, 5V5/55 P
O: A-Goro z Vetrovej lúky,
62442/10/13, D, IPO1, 5CVQ5/55 N
M: A-Talli z Polytanu, 58063/08, VD, SVV1, 7V5/55 P
Maj: Pavol Guzmický, Nová 701/3, 95105 Veľký Cetín

B-Nora Mil-Drag, 71550/15/17,
VD, SVV1, 5IJ5/55 P
O: A-Winner Ornis-Bohemia,
CMKU/DS/81750/11, VA, SVV1, 5JX5/44 P
M: "a"normal-Hexa Mil-Drag,
61625/10/12, VA, SVV1,IPO3,UPR3, 5JX5/55 P
Maj: Alexander Brežný Mgr., č.d. 331,
02054 Lysá pod Makytou

A-Paulínka Sivý Timotej,
68417/13/17, VD, SVV1, 5KV5/45 P
O: A-Falko Snehulienka, 57076/08/11,
VD, SVV1,IPO3,SPR3, 5V5/55 P
M: "a"normal-Leslie z Nového Draka,
CMKU/DS/66835/07, VD, SVV1,FPR1, 5V5/45 P
Maj: Miroslava Mazúchová MVDr.,
Polkanová 2, 97401 Banská Bystrica

"a"normal-Yagarra Ornis-Bohemia,
CMKU/DS/97406/15, V, SVV1, 5IJ6/33 P
O: A-Winner Ornis-Bohemia,
CMKU/DS/81750/11, VA, SVV1, 5JX5/44 P
M: a(0/0)-Merry Mirtan Bohemia, CMKU/
DS/80146/10/13, V, ZVV1, 5JX1/P I.tr.
Maj: Ladislav Štefanec, Nitrica č. 411,
97222 Nitrica

A-Zoja Sadeckie Lachy, PKR.I-74253,
VD, SVV1, 5CV5/45 P
O: B-Kartuš Koreňov sad,
58986/09/12, VD, IPO12, 5CV5/55 P
M: HD-A-Ginger aus Buddy's Meute,
SZ:2214362, , IPO1,PT, Körkl.1
Maj: Pavol Marton MVDr.,
Rožkovany 267, 08271 Lipany nad Torysou

JEDINCI S UZNANOU DOŽIVOTNOU CHOVNOSŤOU

PSI:

A-Brix Charlie' s court, 65358/12/15,
V, IPO2,FPR1, 7CJV5/55 P
O: A-Bart z Klídkova dvora, CMKU/DS/70864/08,
VD, SVV1,IPO2,FPR2, 5JV5/55 P I.tr.
M: A-Hena Eqidius, 57413/08/10, V,
SVV3,IPO3,SchH3,IPO-FH, 5JV5/55 P I.tr.
Maj: Ján Mezei, Ľ. Podjavorinskej 7,
94603 Kolárovo

B-Colt z Erisedu, CMKU/DS/87091/12,
VD, IPO3, 5CY5/55 P
O: A-Bart z Klídkova dvora, CMKU/DS/70864/08,
VD, SVV1,IPO2,FPR2, 5JV5/55 P I.tr.
M: a(0/0)-Josemite Kamoš-Durabo, CMKU/
DS/65702/07/09, VD, IPO2,ZVV1,FPR1, 5CVQ1/P I.tr.
Maj: Zuzana Švajdová, č.d.733, 90632 Jablonica

SUKY:

A-Bessi Elibra, 65635/12/15,
D, SVV1, 5CX5/55 N
O: A-Basko zo Slaveckého údolia,
51650/05/11, D, SVV1, 5V6/45 P I.tr.
M: A-Ayscha Šepaz, 56712/08/09, D, SVV2, 5KV5/45 P II.tr.
Maj: Dáša Kováčová, Pavčina Lehota 24,
03101 Liptovský Mikuláš

A-Brena od Prameňa Váhu,
61476/10/15, VD, SVV1, 5DKV5/55 P
O: "a"normal-Top vom Kirchberghof,
SZ:2165424, VD, SchH3,IPO3, Körkl.1
M: A-Bona z Popradskej kotliny, 53272/06/08,
VD, SVV1,IPO3,SchH1, 5CV5/55 P I.tr.
Maj: Pavol Demko, č.d. 494, 03481 Lisková

A-Cessy De Dagnik, 67677/13/15,
VD, SVV1,IPO1, 5DX5/45 P
O: C-Lord Di Dranel, LOI:07/43174,
VD, IPO3, 5X5/55 P I.tr.
M: C-Gata Plavno, 49641/04/10, D, SVV1, 5KX5/45 N
Maj: Ondrej Minárik, č.d. 395,
93051 Veľká Paka

A-Dolly z Eurosportu,
66993/13/15, V, SVV1, 5CKV5/45 P
O: a(0/0)-Faro z Neiberku,
CMKU/DS/65115/07/10, V, ZVV1,
IPO3, 5JV1/P I.t.
M: A-Thalia z Eurosportu, 54195/06/08,
V, SVV2, 5CV5/54 P I.tr.
Maj: Martin Majer Ing., M.R.Štefánika 17,
98511 Halič

A-Eliss De Dagnik, 68457/13/15,
D, SVV1,FPR1, 5KX5/45 P
O: C-Lord Di Dranel, LOI:07/43174,
VD, IPO3, 5X5/55 P I.tr.
M: A-Azi Karsang, 59373/09/11, D,
SVV1, 5CV5/45 N
Maj: Zdenka Benkovská, Ňárad 147, 93006 Sap

A-Gipsy Nundu, 67386/13/15, VD, SVV1, 5X5/55 P
O: A-Cim Canislog, 48585/04/08,
VD, SVV1, 5CI5/45 P I.tr.
M: A-Fatima Katargo, 57210/08/10,
D, SVV1, 5CKV5/55 P II.tr.
Maj: Peter Ambrož, Inovecká 36, 91101 Trenčín

A-Huggie Schreidon,
CMKU/DS/86296/12, V, SVV1, 5JX7/32 P
O: "a"normal-Etoo aus Wattenscheid,
SZ:2233964, V, SchH3, Körkl.1
M: "a"fast normal-Janica Schreidon,
CMKU/DS/56350/05/10, V, ZVV1, 5JX1/P I.tr.
Maj: Ján Gonda, Šálska 843, 92552 Šoporňa

A-Lena Schwarzov dvor Bohemia,
62487/10/15, V, SVV1, 5IJ5/45 N
O: "a"Italien-Italo Di Casa Nobili,
LOI 08/40072, V, SchH1, Körkl.1
M: C-Quina Schwarzov dvor Bohemia,
46015/03/06, V, SVV1, 5JX5/45 N I.tr.
Maj: manž. Schwarzovci, Dolná Ždaňa 205,
96601 Hliník nad Hronom

A-Ninaa Kozlíkov dvor, 67187/13/15,
V, SVV1, 5JX5/44 N
O: "a"normal-Faustoo Dlhá Roveň,
62537/10/12, V, SVV1, Körkl.
M: B-Chira Kozlíkov dvor,
61864/10/12, V, SVV1, 5JX5/44 N
Maj: Ondrej Kozlík Ing.,
Hamuljakova 1420/40, 02601 Dolný Kubín

A-Xera Aritar Bastet, CMKU/DS/90311/13,
VD, SVV1,SPR1, 5V5/55 P
O: a(1/1)-Kato Aritar Bastet,
CMKU/DS/79470/10/12, VD, IPO3, 5V1/P I.tr.
M: a(0/0)-Ebi Rapačov, CMKU/DS/73091/09/11,
VD, IPO3,ZVV1,FPR1, 5X1/P I.tr.
Maj: Milan Babirád, č.d. 241, 96615 Banská Belá

B-Yalta Framato Rolau, CMKU/DS/82675/11,
V, SVV1, 5JX5/33 P
O: "a"normal-Uran Framato Rolau,
CMKU/DS/67134/07/10, V, SchH1, Körkl.1
M: "a"normal-Ronja von Nozzedil,
SZ:2161599, , SchH1,
Maj: Rudolf Kubiš, Duklianska 17, 97251 Handlová

JEDINCI BEZ HODNOTENIA:

Akina Soky-Pe, 62922/11/15
Anna Boghaus, JR:745390 No
Flip zo Žiaru, 70684
Rex Dareos, 69084

KYNOLOGICKÝ KLUB
Na hrunku 52, 093 01 Vranov nad Topľou

USPORIADA KVALIFIKAČNÝ PRETEK - MAJSTROVSTVÁ SLOVENSKA - IPO FH 2017 PROPOZÍCIE

Termín konania:	23-24.09.2017
Usporiadateľ:	KK Vranov nad Topľou
Kategória:	IPO - FH
Rozhodcovia:	Mgr. Igor Lengvarský Peter Čurila
Štartovné:	25.-€

Prihlášky spolu s potvrdením o zaplatení š tartovného poplatku posielajte zasielajte poštou alebo elektronicky na adresu :

Peter Lengvarský,
Na hrunku 52,
093 01 Vranov nad Topľou
e-mail: peter@lengvarsky.com
mobil : 0907 680 228

Štartovné : **IBAN: SK54 0900 0000 0001 07825686**

Uzávierka prihlášok : 10. 09. 2017

Prihlášky zaslané po termíne
uzávierky nebudú akceptované.
Prihláška nebude prijatá bez potvrdenia
o zaplatení štartovného poplatku.
Informácie o ubytovaní
na telefóne/fax: www.hotelpatriot.sk
057/4423427, 057/4423429, 0908 970 628
e-mail: recepcia@hotelpatriot.sk

Za škody spôsobené psom počas
celej súťaže zodpovedá psovod.

Veterinárne podmienky podľa platných smerníc.

MEDZINÁRODNÝ KOOPERAČNÝ VÝCVIK PSOVODOV A SLUŽOBNÝCH PSOV OZBROJENÝCH ZBOROV ČR, MR A SR KRPÁČOVO 2017

Takmer presne do roka a do dňa (26. – 30. 6. 2017) sme sa, psovodi ozbrojených zborov Českej, Maďarskej a Slovenskej republiky, stretli v úžasnom prostredí Krpáčova pod Nízkymi Tatrami, aby sme spoločne strávili výcvikový týždeň. Tentokrát prijali naše pozvanie okrem všetkých zborov SR a psovodov z Vojenskej polície ČR aj psovodi Maďarskej väzenskej služby. Dokopy nás bolo 61 psovodov a 74 služobných psov. Sme tak už len kúsok od splnenia cieľa, ktorý sme si pred tromi rokmi dali – zorganizovať do 5 rokov medzinárodný kooperačný výcvik pre profesionálnych psovodov a služobných psov krajín V-4.

Oproti minulému roku sme sa rozhodli spraviť zopár zmien, pevne verím, že k lepšiemu. Viedla nás k tomu jednak spätná väzba z minuloročného výcviku, zloženie služobných psov z hľadiska ich špecializácie (takmer polovica bola určená na všestrannú „klasickú" kynológiu) a obrovská snaha neustále tento výcvik zlepšovať pre jeho účastníkov. Tak, aby každý, kto ho absolvuje mal pocit, že je lepšie (spolu so svojim služobným psom) pripravený na plnenie úloh, ktoré mu každodenná služba prináša, či v budúcnosti môže priniesť.

Medzirezortná, a tiež medzinárodná spolupráca je, v čase neustále narastajúcich bezpečnostných konfliktov či problémov a s tým súvisiacej potreby hľadania spoločných riešení, nenahraditeľnou formou výcviku a prípravy psovodov a služobných psov na reálne využitie – služobný výkon. Nielen výmena vzoriek na špeciálne práce, ochranných pomôcok pri cvikoch obrany, ako aj figurantov samotných, ale aj možnosť sledovať tréningové metódy, taktické postupy jednotlivých psovodov a príležitosť o nich diskutovať, sú základnými myšlienkami takejto spolupráce. Aj preto boli jednotlivé skupiny zložené tak, že cvičiaci boli zámerne premiešaní. Mali tak počas týždňa možnosť získať nové kontakty, navzájom si vymeniť a získať nové skúsenosti. Rozmanité a bohaté možnosti im na to ponúkli priestory ôsmych pracovísk (priestory hotela JUNIOR Krpáčovo, biatlonového areálu Osrblie, Disco klubu SÍRIUS, SAD a železničného DEPA, Gymnázia, Arény Zimného štadióna a objektu starej mliekarne v Brezne).

Rovnako ako minulý rok sme zaradili do programu nočný výcvik, pri ktorom mali psovodi jedinečnú príležitosť overiť si svoju výkonnosť v nočných podmienkach (pri majákoch služobného automobilu, či svetle z ručnej baterky...). Pridali sme na osvete a vzdelávaní – jeden večer bol vyhradený odborným prednáškam odborného veterinárneho lekára kpt. MVDr. Juraja SLÍŽA (ÚHL Ružomberok), ktorý mal pripravené prezentácie k témam prvej pomoci pri poranení služobným psom, evolúcie psa a vlka, možnosti poskytnutia prvej pomoci služobnému psovi psovodom a veľmi zaujímavú prezentáciu o zmysloch a zmyslových orgánoch psa.

Novinkou boli tento rok pripravené zamestnania zadržania osoby vo vode, kde nás nesmierne pobavil prístup maďarských kolegov, ktorí neváhali skočiť do vody za svojím psom a pomôcť mu pri výkone zákroku. A potláčanie davu, ktoré bolo do programu zaradené na

výslovnú žiadosť kolegov z Policajného zboru. Záverečné cvičenie sme zorganizovali v priestoroch Disco klubu SÍRIUS, kde sme za hlasitých zvukov hudby a svetelných efektov najprv preverili schopnosti všestranných psov pri riešení obranných prác a následne psov so špeciálnym využitím na detekciu záujmových látok (OPL, výbušniny, tabak, CITES).

Ako riadiaci výcviku chcem poďakovať všetkým, ktorí mi pri tomto výcviku pomáhajú, zabezpečujú ho, plnia úlohy „navyše" na vysokej profesionálnej úrovni, a v neposlednom rade ma neustále inšpirujú k ďalším zlepšeniam:

personálu horského hotela HYDRO Krpáčovo, ktorý nám svojou starostlivosťou, profesionalitou a flexibilitou vytvoril opäť raz vynikajúce podmienky, vďaka čomu sa mohli naše myšlienky sústrediť len a len na výcvik, predstaviteľom všetkých spomínaných organizácii a ich zariadení, kde sa uskutočnil výcvik – za možnosti, ktoré nám nezištne poskytujú, za ich ochotu, trpezlivosť a pochopenie, veterinárnym lekárom kpt. Jurajovi SLÍZOVI (ÚHL Ružomberok), kpt. Marcelovi ŠOLTISÍKOVI (ÚHL Bratislava) a kpt. Martin LOKAJOVI (VVÚ Hlučín AČR), ktorí sa o nás a našich štvornohých kolegov - parťákov počas týždňa vzorne starali, všetkým vedúcim skupín a ich asistentom = kpt. Jánovi NEMCOVI, npor. Mariánovi SENDREIOVI a npor. Matejovi PAULENKOVI (všetci PZ SR), nstržm. Jozefovi KLÍMOVI (FS SR), prap. Martinovi PECHOVI (VP ČR), npor. Romanovi ŽEMLOVI a npor. Jaroslavovi PROUZOVI (obaja ZVJS), rtn. Ivane PELLEGRINI, rtm. Dušanovi KRUPOVI, rtm. Máriovi GÁLOVI a nrtm. Ondrejovi BIHARIMU (všetci VP SR); spolu s nimi sa tento výcvik organizuje oveľa ľahšie a jednoduchšie, všetkým zúčastneným cvičiacim za zodpovedný prístup a plnenie úloh výcviku.

Špeciálne by som chcel poďakovať PÁNOM figurantom – rtm. Robinovi DOČEKALOVI (VP ČR), npráp. Mariánovi BOHÁČIKOVI, práp. Vasiľovi KOCOVI (obaja PZ SR) a hlavne nrtm. Bc. Martinovi KMEŤOVI (VP SR) a Peťovi MIČÚCHOVI za odvedenú vysoko nadštandardnú prácu. Bez týchto „bláznov" by výcvik „klasikárov" nikdy nedosiahol potrebnú úroveň a kvalitu!

V neposlednom rade chcem spomenúť človeka, s ktorým je pre mňa cťou spolupracovať - obrovská VĎAKA patrí npor. Mariánovi PETREKOVI – vedúcemu oddelenia služobnej kynológie OR PZ Brezno. Bez tohto pána, bez jeho entuziazmu, ochoty a kontaktov by sa výcvik veľmi ťažko organizoval.

Máme za sebou tretí ročník a zas sme o niečo skúsenejší. Máme plány, jasné ciele a pevne verím, že budúci ročník bude preto zas o niečo kvalitnejší. Veľmi si na oddelení kynológie želáme, aby sa tento výcvik stal synonymom jedinečnosti, náročnosti, a hlavne kvality.

Už teraz sa všetci spolu tešíme na ďalšie pokračovanie tejto tradície, ktorá si postupne získava svojich priaznivcov. Formuje sa silná skupina psovodov zo všetkých zúčastnených zborov, ktorí berú náročný program tohto výcviku ako výzvu a odmenu zároveň. Spoločne budujeme o niečo, čo každý z nás (kto to myslí so služobnou kynológiou úprimne a seriózne) nevyhnutne potrebuje. Je mi naozaj potešením robiť to s týmito ľuďmi a pre ľudí, ktorých to nielen živí, ale aj napĺňa a baví. Dovidenia o rok kolegovia - psovodi!

major Ing. Peter ŠOLTÉS
Vedúci oddelenia kynológie Hronsek
hlavný kynológ MO SR

KYNOLOGICKÝ KLUB
PREŠOV 2 BIKOŠ

Memoriál Ivana Pješčáka

Termín konania: 16.9.2017

Miesto konania: KK Prešov II. - Bikoš

Kategória: SVV1 (so zadaním skúšky)

Štartovné: 15,- eur

Uzávierka prihlášok: 10.9.2017

Viac informácií na webovej stránke kkpresov2bikos.webnode.sk

Kontakt:
Dávid Štofaník
davidogs@centrum.sk
mobil: 0908 956 143

Kynologický klub Prešov II.-Bikoš