NO
3-4
2016

Z OBSAHU

- KLUBOVÁ VÝSTAVA VÍTĚZŮ NĚMECKÝCH OVČÁKŮ - CVIKOV + PŘIHLÁŠKA
- KLUBOVÉ ZPRÁVY
- OHLÉDNUTÍ - LUBOŠ JÁNSKÝ
- ŠTAFETA PŘEDÁNA
- Z HISTORIE
- CHOV
- PŘEHLED KRYTÍ PLEMENE NO
- VÝCVIK
- INZERCE

Foto na titulní straně: Viva Aritar Bastet
na zadní straně: Urssi z Gargamellu
autor Petra Hubená

ČÍSLO ÚČTU PRO INZERCI:
1202964339 / 0800 - ČS Pardubice 33
PŘEVODOVÁ POŠTA: 536 90 Pardubice 90

ČESKÝ KLUB NĚMECKÝCH OVČÁKŮ, PP B - 2, 530 01 PARDUBICE
Podávání novinových zásilek povoleno VčŘS Pardubice
č. j. P/1 - 3430/91 ze dne 29. 4. 1991

NĚMECKÝ OVČÁK
ZPRAVODAJ ČESKÉHO KLUBU NĚMECKÝCH OVČÁKŮ

ČÍSLO 3-4/2016
ROČNÍK XXVII.
vyšlo 15. 4. 2016

ZPRAVODAJ „NĚMECKÝ OVČÁK“ VYDÁVÁ
ČESKÝ KLUB
NĚMECKÝCH OVČÁKŮ
671 76 Olbramovice 170
www.ceskyklub-no.cz
IČO: 49625675
VYDÁVÁNÍ POVOLENO
MK ČR E 11186

Vychází pravidelně 6x ročně a je všem členům rozesílán bezplatně poštou. Jeho zasílání je vázáno pouze na jednu podmínku: mít pro daný kalendářní rok zaplacené členské (klubové) příspěvky.

PÍSEMNÉ PŘÍSPĚVKY ZASÍLEJTE NA ADRESU:
ZUZANA ŘÍHOVÁ
BRČEKOLY 23
538 62 HROCHŮV TÝNEC
zavarku@atlas.cz

ADRESA JEDNATELKY KLUBU
ING. HOŘEJŠÍ JANA
ČECHOVA 627, 373 72 LIŠOV
TEL. 776 635 927
e-mail: artzlipin@seznam.cz

ADRESA PRO DISTRIBUCI A TVORBU ADRESÁŘE
ČESKÝ KLUB NĚMECKÝCH OVČÁKŮ
PP B-2, 530 01 PARDUBICE

BANKOVNÍ SPOJENÍ:
ČESKÁ SPOŘITELNA a.s.
531 07 PARDUBICE
Č. ÚČTU: 1202964339/0800

SAZBA:
UNIVERZITA PARDUBICE

TISK:
TISKÁRNA PROSPERITA
533 45 PLCH 24

PROPOZICE
Klubová výstava německých ovčáků

6. a 7. srpna 2016 • Cvikov

město Cvikov

Vážení vystavovatelé, chovatelé a příznivci německého ovčáka,

jménem **Českého klubu německých ovčáků a ZKO Cvikov č. 054**

Vás srdečně zveme na

Klubovou výstavu vítězů německých ovčáků,

proběhne ve dnech

6. a 7. srpna 2016

v severních Čechách v areálu fotbalového klubu města Cvikov.

Ve spolupráci s partnery KVV NO 2016 firmou DELIKAN s. r. o., Gappay s.r.o., obcí Cvikov a dalšími
jsme pro vítěze a umístěné na předních místech zajistili **hodnotné ceny**.

Na společenský večer vás zveme v sobotu 6. srpna 2016 od 20:00 hod., k poslechu a tanci zahraje DJ Míňa.

Věříme, že se nám podaří tuto výstavu zorganizovat ke spokojenosti všech a bude považována za vrchol letošní výstavní sezóny plemene německého ovčáka v České republice.

Organizační tým

PROPOZICE

Klubová výstava vítězů je pořádána dle výstavního řádu Českého klubu německých ovčáků a ČMKU. Na výstavě může být ve třídě pracovních zadáno čekatelství Českého šampiona CAC (CZ).

Známka výborná může být zadána pouze jedinci, který mimo kvalitního exteriéru má složenou zkoušku z výkonu I. stupně (ZVV, SchH/VPG, IPO), RTG max. 2. stupně a uspěl při zkoušce povahy. Zvláště kvalitním jedincům, pocházejících z kvalitních rodičů a splňujících podmínky pro zadání známky „výborný", může být zadána „výběrová třída VA(CZ)". Při opakovaném zařazení do třídy „VA" musí mít pes o jednu zkoušku více než při prvním zadání a fena musí mít platnou bonitaci.

Ve třídě dospívajících a ve třídě pracovní musí mít všichni jedinci zapsán výsledek RTG DKK.

UDĚLOVANÉ TITULY

KLUBOVÝ VÍTĚZ (pes – fena)
VÝBĚROVÁ TŘÍDA VA (CZ)
CAC, res. CAC, BOB
VÍTĚZ TŘÍDY DOSPÍVAJÍCÍCH
VÍTĚZ TŘÍDY MLADÝCH
NEJLEPŠÍ VETERÁN
NEJLEPŠÍ VÝKON (pes – fena)

Zkouška povahy

Na zkoušku povahy nastupuje pes pouze na hladkém řetízkovém stahovacím obojku.

Na pokyn rozhodčího jde psovod se psem na vodítku k úkrytu, 15 kroků před úkrytem u označeného místa psovod psa uvolní z vodítka a dále pokračuje se psem na volno u nohy (přidržování psa za obojek je povoleno). Když je psovod asi 5 kroků před úkrytem, vystoupí z něj pomocník – figurant a psovoda zepředu napadne. Zápas mezi psovodem a figurantem není povolen. Pes musí figuranta okamžitě napadnout a pevně uchopit ochranný rukáv. Přitom dostane pes od figuranta dvě rány měkkým obuškem. Povoleny jsou údery na stehna, boky a krajinu zátylku. Povzbuzování psa slovy je povoleno. Na pokyn rozhodčího ukončí figurant útok. Pes musí sám nebo na povel pustit. V případě selhání psa musí rozhodčí zkoušku odvahy a bojovnosti ukončit. Po tomto přepadu drží psovod psa za obojek. Figurant utíká v přímém směru a hrozí. Po padesáti krocích za ním psovod vysílá psa a sám zůstává stát na místě. Rozhodčí dá pokyn figurantovi k obratu, když je pes vzdálen asi 30 kroků. Figurant běží proti psovi, nápadně

mu hrozí a snaží se ho zahnat, ale neudeří ho. Když pes uchopí, musí pomocník, po krátkém pokusu vymanit se, odpor zastavit (dále je neklást). Potom ho pes sám nebo na povel pustí. Jestliže pes pustí, zůstává psovod ještě asi půl minuty tiše stát, aniž by nějak působil na psa. Na pokyn rozhodčího se má pak psovod rychlým krokem přiblížit ke psu a figurantovi a psa odvést. Se svým psem odchází psovod z místa na vodítku. Pouští-li pes při přepadu a při pokusu o útěk sám (bez povelu psovoda nebo na rozkaz) dostává hodnocení „pouští".

Není-li tomu tak, třeba jen v jednom případě, poznamenává se „nepouští".

Poznámka nemá vliv na celkový výsledek.

Výsledek zkoušky odvahy a bojovnosti se vyjádří slovy: **výrazný, dobrý, dostatečný, nedostatečný**

Výsledek **„nedostatečný"** vylučuje z účasti na statickém posouzení.

Titul **NEJLEPŠÍ VÝKON** při zkoušce povahy obdrží pes i fena, kteří dokončí výstavu, tzn. účastní se i hodnocení exteriéru.

Zkouška lhostejnosti k výstřelům se provádí nejméně dvěma výstřely z poplašné pistole ráže 6 mm ze vzdálenosti nejméně 15 kroků od psa. Pes stojí na volném vodítku, při výstřelech má zachovat klid.

I ve třídě mladých je prováděna lhostejnost k výstřelu!

Chovatelské skupiny

Chovatelská skupina je tvořena nejméně 3 jedinci jedné chovatelské stanice ze dvou různých vrhů, tj. nejméně 2 otců nebo 2 matek, kteří jsou na této výstavě předvedeni a obdrželi nejméně známku „dobrý". Chovatelská skupina je posuzována podle následujících kritérií: jednotnost, s ohledem na pokud možno co nejvíce různých rodičů a s ohledem na kvalitu jednotlivých zvířat. Je-li předvedeno více chovatelských skupin, následuje určení pořadí.

Odchovy po plemenících

Budou předvedeny přihlášené odchovy po plemenících, kteří mají nejméně 5 potomků prezentovaných při přejímce na této výstavě, jejichž účast ve skupině odchovu plemeníka je povinná.

Všeobecná ustanovení

Pořadatel výstavy neodpovídá za škody způsobené psem nebo vystavovatelem, ani za úhyn nebo ztrátu psa. Každý vystavovatel je zodpovědný za svého psa, své chování a své věci. Importovaní jedinci musí být zapsáni v české plemenné knize. Volné pobíhání psů je zakázáno. Pokud není v těchto propozicích uvedeno jinak, platí ustanovení výstavního řádu ČKNO a ČMKU. Podpisem přihlášky se účastník zavazuje dodržovat ustanovení propozic a pokynů pořadatele výstavy.

Veterinární podmínky

Při přejímce psa bude vyžádán očkovací průkaz nebo pas psa, v němž se potvrzuje, že pes byl očkován proti vzteklině, psince, infekční hepatitidě a leptospiróze v době ne kratší 30 dnů a ne starší 1 rok.

Rozdělení tříd

třída dorostu I.	6 – 9 měsíců
třída dorostu II.	9 – 12 měsíců
třída mladých	12 – 18 měsíců
třída dospívajících	18 – 24 měsíců
třída pracovních	nad 24 měsíců
třída veteránů	nad 8 let

Podle platných ustanovení výstavního řádu Českého klubu německých ovčáků a ČMKU musí jedinec dosáhnout požadovaného stáří pro příslušnou třídu jeden den před konáním výstavy tj. 5. 8. 2016.

Výstavní poplatky

		členové ČKNO	nečlenové ČKNO
I. uzávěrka:	za I. psa	400,-- Kč	600,-- Kč
	za II. psa	200,-- Kč	400,-- Kč
II. uzávěrka:	za I. psa	500,-- Kč	800,-- Kč
	za II. psa	300,-- Kč	600,-- Kč
veteráni		300,-- Kč	

Zúčastněným veteránům se výstavní poplatek vrátí po vyhlášení výsledků třídy veteránů – **POPLATEK ZA VETERÁNY JE TŘEBA UHRADIT SAMOSTATNĚ.**

Inzerce v katalogu

1 strana A5	1000,- Kč
½ strany A5	500,- Kč

možnost umístění prodejních stánků – 1000,- Kč / den

Uzávěrky přihlášek

I. uzávěrka	24. 6. 2016
II. uzávěrka	8. 7. 2016

Veškeré poplatky uhraďte na účet číslo:

2600961912/2010

Fio banka, a.s.
IBAN: CZ8420100000002600961912
SWIFT/BIC: FIOBCZPPXXX
název účtu: Výstava KVV NO Cvikov

Do zprávy pro příjemce uvádějte číslo zápisu psa (část za „CMKU/DS/"). Poplatky musí být připsány na výše uvedený účet k datu uzávěrky. Na pozdější platby nebude brán zřetel!

Podepsané přihlášky čitelně vyplněné s dokladem o zaplacení výstavního poplatku, s potvrzením o členství v ČKNO a s kopií PP zasílejte poštou na níže uvedenou adresu nebo oskenované na níže uvedený e-mail.

Příjem přihlášek nebude potvrzován. Pozdě došlé přihlášky a přihlášky bez potvrzení platby nebudou přijaty. Dodatky v katalogu jsou nepřípustné.

V případě neúčasti vystavovatele na výstavě z jakýchkoliv důvodů se výstavní poplatky nevracejí. Stejně tak se poplatky nevracejí při nekonání výstavy z důvodu vyšší moci nebo veterinárního opatření. V těchto případech budou výstavní poplatky použity na likvidaci připravované výstavy.

Přihlášky zasílejte poštou na adresu:

Věra Karásková
P. O. BOX 8
471 54 CVIKOV
Nebo e-mailem na: info@cvikov.com

Kontaktní údaje pro KVV NO 2016

vedoucí výstavní kanceláře:	Lenka Brychová (+420 774 034 955)
inzerce v katalogu:	info@cvikov.com
prodejní stánky:	Petra Kacafírková (+420 775 082 555, p.kacafirkova@seznam.cz)

PROGRAM

Pátek 5. 8. 2016

od 17:00	trénink obran v areálu FK Cvikov

Sobota 6. 8. 2016

07:00 – 08:30	přejímka psů
09:00 – 09:15	slavnostní zahájení výstavy
09:15 – 11:30	zkouška povah pracovních psů a fen
11:30 – 12:15	předvedení odchovů po plemenících
12:15 – 13:00	veteráni-statické posouzení, zkouška v pohybu a vyhlášení výsledků
13:00 – 14:00	polední přestávka
od 14:00	statické posouzení všech tříd (dorosty - zkouška v pohybu a vyhlášení výsledků)
od 20:00	společenský večer

Neděle 7. 8. 2016

09:00 – 12:00	dokončení posuzování tříd mladých a dospívajících
12:00 – 13:00	polední přestávka
13:00 – 15:00	finále tříd pracovních psů a fen
15:00 – 16:00	soutěž chovatelských stanic
16:00	ukončení výstavy

Pořadatel si vyhrazuje právo na změnu časového rozvrhu.

Rozhodčí KVV 2016

třída pracovních – psi	Ing. Jiří Novotný
třída pracovních – feny	Ing. Karel Strouhal
třída dospívajících – psi	Ing. Jiří Novotný
třída dospívajících – feny	Ing. Karel Strouhal
třída mladých – psi	Jiří Kučera
třída mladých – feny	Jiří Kučera
třída dorostu II. – psi	Vítězslav Fiala
třída dorostu II. – feny	Vítězslav Fiala
třída dorostu I. – psi	Vítězslav Fiala
třída dorostu I. – feny	Vítězslav Fiala
třída veteránů – psi	Ing. Jiří Novotný
třída veteránů – feny	Ing. Karel Strouhal
chovatelské stanice	Jiří Kučera, Vítězslav Fiala
odchovy po plemenících	Ing. Jiří Novotný, Ing. Karel Strouhal
zkouška povah	MUDr. Jiří Tichý

Figuranti KVV 2016

Milan Římek, Jiří Šmíd, Tomáš Louda

UBYTOVÁNÍ

MOTEL „DUTÝ KÁMEN“
Drnovec 56, stravování, ubytování (40 osob, 6 chatek x 4, 2x7-lůžk. pokoje), tel.: +420 737 054 299, www.dutykamen.cz, Po-So 11.00-22.00. Ne 11.00-21.00

HOSTINEC „U TŘÍ LIP“
Mařenice 173, občerstvení, stravování, ubytování, tel.: +420 731 475 710

LUŽICKÁ BOUDA
Horní Světlá 81, stravování, ubytování (20 osob, 2-6 lůžkové pokoje), tel.: +420 487 877 898, www.luzickabouda.cz +420 602 435 739,

PENZION „U NADĚJE“
Trávník u Cvikova 82, stravování, ubytování (25 osob, 2-3 lůžkové pokoje), celoroční provoz, tel.: +420 487 754 074, www.pensionunadeje.wz.cz +420 776 654 111,

PENZION SVĚTLÁ
Dolní Světlá 49, stravování, ubytování (70 osob, 2-4 lůžkové pokoje), tel.: +420 487 754 118

RESTAURACE – PENZION „Na vyhlídce“
Krompach-Valy 88, ubytování (12 osob), celoroční provoz tel.: +420 487 754 283 +420 604 600 560

RESTAURACE – PENZION „CELNICE“
Dolní Světlá 133, tel.: +420 487 754 153
(40 osob, 2-4 lůžkové pokoje) +420 602 188 047
www.penzion-celnice.cz +420 723 448 742,
Po-Čt 10.00-22.00, Pá,So,Ne 11.00-22.00

RESTAURACE – PENZION ČESKÁ CHALUPA
Horní Světlá 14, strav., ubytování tel.: +420 487 754 311
(30 osob, 2-4 lůžk. pokoje), +420 606 121 989
www.ceskachalupa.cz

KOUPALIŠTE A KEMP Jablonné v Podještědí
Chatky, vlastní stany či karavany, František Kyselka - správce koupaliště tel.: +420 774 450 622
f.kyselka@tsmjabl.cz, www.tsmjabl.cz

DDM Cvikováček
Československé armády 195/I, Cvikov, několikalůžkové pokoje a chatky,
Hana Toráňová - tel.: +420 725 859 807
ddmcvikovacek@email.cz, www.ddmcvikovacek.estranky.cz

FK Cvikov
Československé armády 358, Cvikov, stany, karavany, k dispozici sociální zařízení, omezený počet míst, 200,-Kč/den, Petra Kacafírková – tel.: +420 775 082 555
p.kacafirkova@seznam.cz

Kemp BOREK
Radvanec 170, 473 01 Radvanec-Maxov, chatová osada, stání pro karavany, stanování, tel.: +420 604 716 785
kemp-sloupvcechach@seznam.cz,
www.kemp-sloupvcechach.cz

Druhý Domov
Janov 56, Janov u Nového Boru 473 01,
Milan Zechovský – tel.: +420 775 381 371
druhydomov@volny.cz, www.druhydomov.cz

Středisko společných činností Akademie věd ČR
Polní 64, Sloup v Čechách,
Dana Silná – tel.: +420 487 753 101
www.ssc.cas.cz/skoleni-a-rekreace/sloup/ +420 602 970 988,

Kemp a chatky KOUPALIŠTĚ
ulice Cvikovská, Sloup v Čechách, karavany a stanování,
Vít Černý – tel.: +420 602 316 309

Ubytování RKJ - Sloup v Čechách
Eva Egermeierová – tel.: +420 724 597 995
nebo Willi Richter – tel.: +420 725 875 799,

rkj-ubytovani@seznam.cz, www.rkj-ubytovani.webnode.cz

Penzion POD LIPOU
Ke Hradu 101, Sloup v Čechách,
Jiří Suchý – tel.: +420 602 968 178
suchy.sloup@tiscali.cz, www.penzionpodlipou.wz.cz

Penzion U PÁNŮ Z DUBÉ
Benešova 54, Sloup v Čechách, tel.: +420 774 158 784
upanuzdube@centrum.cz, www.upanuzdube.cz

Rekreační středisko STAP
Pod Hradem 162, Sloup v Čechách,
Viktor Kudy – tel.: +420 776 262 468

Celoroční rekreační chata EVA
Benešova 15, Sloup v Čechách,
Eva Egermeierová – tel.: +420 724 597 995
eva.egermeierova@email.cz,
http://ubytovanisloup.webnode.cz

Rekreační chata PERMON
Janovská 278, Sloup v Čechách,
Ing. Petr Bárta – tel.: +420 774 893 128
chatapermon@seznam.cz, http://chatapermon.webnode.cz

Apartmán SOTONOVI
Komenského 301, Sloup v Čechách,
Jana Sotonová – tel.: +420 605 987 309
jana.sotonova@email.cz, http://apartmanysloup.webnode.cz

Vinotéka s možností ubytování
vinotéka s posezením a možností ubytování ve dvou apartmánech s vlastním kuchyňským koutem a sociálním zařízením, Irma Vránová – tel.: +420 731 185 434
irma.vranova@seznam.cz

USNESENÍ KONFERENCE SPOLKU ČKNO

konané dne 6. 2. 2016 ve Vílanci u Jihlavy

Schvaluje:

- program konference
- předložený jednací a volební řád
- mandátovou komisi ve složení: Miroslava Flamichová, Ing. Šultová, L. Rysová
- návrhovou komisi ve složení: Jiří Svatoň, L. Heckrová, Ing. Martina Häuslerová
- volební komisi ve složení: V. Fiala, Lenka Chmurová, M. Štochlová
- ověřovatele zápisu: M. Sasák, Jiří Kučera
- pořizovatelku zápisu: Ing. Jana Hořejší
- předsedajícího schůze: Ing. Karel Strouhal

Výroční členská konference bere na vědomí:

- zprávu o činnosti předsedy ČKNO
- zprávu ÚPCH ČKNO
- zprávu ÚPV ČKNO
- zprávu pokladníka
- zprávu revizní komise
- Omluvu pražské pobočky KNO z jednání výroční členské konference
- Souhlasné vyjádření delegátů o tom, že rozumí smyslu a poslání této konference, která byla řádně svolána a je konferencí výroční a volební

Výroční členská konference ukládá:

- Zachovat vydávání Zpravodaje ČKNO v počtu 6ti vydání za rok
- VČK ukládá Radě dořešení situace v pražské pobočce. Nečlen ČKNO nemůže být delegátem konference.
- Zrušení povinnosti druhé (doživotní) bonitace u fen s účinností od 6. 2. 2016
- Zachovat povinnost hodnocení DNA jako podmínku chovnosti s možností volby mezi ČR a Německem, a to s účinností od 6. 2. 2016
- Zabývat se v dalším období problematikou spondylozy páteře u NO. O podmínkách vyhodnocení a zápisu výsledku rtg. do PP dále jednat s MVDr. Snášilem a PK.
- Počet chovatelských akcí v jednotlivých krajích zůstává plně v kompetenci krajských poboček
- Členská konference nemá námitek proti pořádání SV bonitace (körungu) na území ČR
- Zařadit do specifických podmínek chovnosti výstavy pořádané na území SK (SÚCHNO) a rtg. vyhodnocených na Slovensku
- Zveřejňovat rozpočet ČKNO
- Změnu Stanov dle NOZ: - změna názvu, sídla
  Čl. VII: doplnit následující: „členský příspěvek na daný rok je třeba uhradit nejpozději do 31. 12. předchozího roku"
  Čl. II, odst. 9: doplnit následující: „pořádá sportovní a chovatelské akce pro členy Klubu"
  Čl. XI doplnit následující: „Výroční členská konference je tvořena delegáty (členy ČKNO), kteří vzešli z voleb krajských poboček. Počet delegátů je určen dle klíče, který stanoví PČKNO a potvrdí Rada ČKNO. Delegáti se musí konference zúčastnit osobně, zastoupení na základě plné moci je vyloučeno".
- jednou za dva roky provést školení poradců chovu
- **Členská konference ukládá PČKNO projednat případnou možnost přímého vstupu do ČMKU a zjistit podmínky Plemenné knihy ČMKU.**

VI. republiková konference zvolila předsednictvo a revizní komisi v tomto složení

prezident	- Ing. Jiří Novotný
víceprezident	- Jiří Svatoň
jednatel	- Ing. Jana Hořejší
ústřední poradce chovu	- Ing. Karel Strouhal
ústřední poradce výcviku	- MUDr. Jiří Tichý
pokladník, ekonom	- Miroslava Flamichová
člen předsednictva	- Vítězslav Fiala
revizní komise	- Radek Říha (předseda), Lenka Chmurová, Mojmír Sasák
náhradník revizní komise	- Marián Pekárek

Toto usnesení bylo schváleno.

Zápis z jednání předsednictva

ze dne 24. února 2016

Přítomni:

Ing. Jiří Novotný, Ing. Karel Strouhal, Mirka Flamichová, MUDr. Jiří Tichý, Vítězslav Fiala, Jiří Svatoň,

omluvena - Ing. Jana Hořejší

Za RK:

Říha Radek, Chmurová Lenka, Sasák Mojmír

PROGRAM:

1. **Zahájení a dořešení registrace spolku**
2. **Upřesnění adres členů předsednictva a RK**
3. **Kontrola zápisu z výroční členské konference**
4. **KVV 2016**
5. **Různé**

ad 1)

Jednání zahájil a přítomné přivítal prezident ČKNO Ing. Jiří Novotný, poděkoval bývalému prezidentovi a ÚPV za odvedenou dlouholetou práci pro ČKNO.

- dořešení registrace a sídla spolku, prohlášení členů statutárního orgánu - 6x, kontrolního orgánu 3x, doplnění stanov ČKNO
- písemný protokol o výsledku voleb výroční čl. konference + listina přítomných, zápis výr. čl . konference
- umístění sídla ČKNO – SPOLEK ČKNO, Vinohradská 2979, 276 01 Mělník

ad 2)

Členové předsednictva, rady a RK zaslat svoje adresy jednatelce ČKNO – Ing. Janě Hořejší

ad 3)

Kontrola zápisu

- zrušení druhé (doživotní) bonitace u fen - platí pro feny s platnou bonitací do konce roku 2016
- spondylóza páteře - bude řešeno ÚPCH
- rozpočet ČKNO na rok 2016 – vyrovnaný 1.325.000,-Kč

Příjmy:	
Členské příspěvky	950 000,-
Řádková inzerce	20 000,-
Příjem z PK	250 000,-
Dotace ČKS	70 000,-
Dotace MSKS	20 000,-
Firemní inzerce	5 000,-
Ostatní FO, úroky	10 000,-

Výdaje:	
Klubový zpravodaj	600 000,-
Výcviková činnost	300 000,-
Chovatelská činnost	157 000,-
Jednání rady + předsed.	60 000,-
Platby ČKS, WUSV	70 000,-
Pošt. tel. kanc. potř.	10 000,-
Dohody o provedení čin.	125 000,-
Bankovní poplatek	3 000,-

ad 4) **KVV 2016**

– pořádající organizace ZKO Cvikov, v termínu 6. – 7. 8. 2016

rozhodčí - třídy:

Ing. Novotný Jiří - pracovní, dospívající + veteráni - psi

Ing. Strouhal Karel - pracovní, dospívající + veteráni - feny

Kučera Jiří - mladých psi + feny

Fiala Vítězslav - dorostu 1+2 , P + F

Ing. Novotný, Ing. Strouhal > - odchovy po plemenících

Kučera Jiří, Vítězslav Fiala > - chovatelské stanice

MUDr. Jiří Tichý - povahy

figuranti:

Louda Tomáš , Římek Milan, Šmíd Pavel

ad 5) **Různé**

- Ing. Strouhal předal na základě písemného protokolu soubor věcí a písemností, mob. telefon Samsung (8 let) - nefunkční, bude zlikvidován – protokol (RK)
- pí. Mirka Flamichová zajistí nové hmotné odpovědnosti
- pí. jednatelka zašle nové složení předsednictva na WUSV, ČKS, ČMKU, SÚCHNO, dále vznese dotaz na SV- proč nejsou zasílány faktury pro platbu organizacím, které žádají o rozhodčího SV na výstavu, zasílají pouze upomínky, doposud klub rovněž neobdržel formulář pro hlášení členů ČKNO a příslušnou fakturu
- předsednictvo pověřuje RK prověřením regulérnosti krajské konference v Praze (volby v krajské pobočce 2015)
- ÚPCH požádá PK ČKS o údaje za rok 2015 dle ceníku - počty kusů (zápis štěňat, vyhodnocení DKK, DLK.....)
- ÚPV předložil podmínky pro výběr reprezentace na WUSV (bude zveřejněno na stránkách a ve Zpravodaji)
- plnochrupost: Aryn z Ostrova Aramonn - t. č. 24955

Zapsal: Jiří Svatoň

Moje ohlédnutí za 25 lety působení v Českém klubu německých ovčáků aneb JAK ŠEL ČAS

V posledních 25 letech, tedy od května 1990, jsem působil více než dvacet let jako Ústřední poradce výcviku Českého klubu německých ovčáků (dále ÚPV a ČKNO), jak se tato jistě významná funkce podle stanov ČKNO nazývá. Mohu s hrdostí konstatovat, že jsem tuto práci dělal rád a podle mých možností a schopností s plným nasazením. Nebylo to vždy jednoduché, také jsem se setkával s podceňování významu mojí funkce a činnosti. Co by strážce povah a pracovních schopností německých ovčáků chovaných u nás na straně jedné, ale také řekl bych, přibrždováním mých názorů a požadavků ze strany ČKS, který podle mého názoru, ač organizace v které jsme začleněni, neměla vždy zájem akceptovat požadavky klubu, zejména v oblasti výcviku

Snad nemusím vám, členům klubu připomínat, že kvalitní povaha a pracovitost našich psů, vedle zdraví, jsou nejdůležitější atributy, které naše plemeno dělají nejpopulárnější pracovní psí rasou. Stěžovat si ale nehodlám a snažím se ve svojí paměti udržet ty příjemnější věci a zážitky.

Následné republikové sjednoce-

ní chovatelů německých ovčáků se uskutečnilo dne 25. 3. 1990 v Pardubicích. Sešli se zde všichni ti, kteří byli delegováni Krajskými konferencemi přátel a chovatelů německých ovčáků z Čech a Moravy. Bylo zde i několik zástupců ze Slovenska. Došlo zde k dohodě o sjednocení chovatelů a majitelů NO do jednotné organizace Československého klubu chovatelů německých ovčáků (dále ČKNO) s tím, že vlastní právní subjektivitu bude mít jednak zemská organizace v Čechách a na Moravě, a také zemská organizace na Slovensku. Byla zde vytvořena Rada klubu v Čechách a na Moravě, složená z předsedů Krajských poboček, poradců chovu a výcvikářů. Prezidentem byl zvolen pan Jan Kaštovský, viceprezidentem Josef Melek, ústředním poradcem chovu Jiří Šiška a ústředním poradcem výcviku Luboš Jánský. Také bylo dohodnuto, že bude připraven návrh na přechod naší organizace, jako je Spolek pro ovčácké psy (SV) ve Spolkové republice Německo a bude mít shodné normativy. Tím začalo moje působení v této funkci.

Ještě připomenu, že od roku 1988 nebo 89, byl v Praze neoficiálně založen klub chovatelů německých ovčáků, vytvořený několika nadšenci okolo Dr. Jiřího Matějky, jehož organizační řád byl u Federálního ministerstva vnitra zaregistrován 28. února 1990, pod názvem Československý klub chovatelů německých ovčáků, který po ustanovení uvedeného Československého klubu NO zanikl. Historicky první, ale ještě ne zcela oficiální reprezentace se zúčastnila II. Mistrovství světa německých ovčáku v Jugoslávii, městě Mariboru (dnešním Slovinsku). Naše družstvo, vedené Josefem Melekem se umístilo na krásném 2. místě za Rakouskem. Startovalo 82 závodníků a 6 družstev.

První oficiální reprezentace našeho nově vzniklého klubu se zúčastnila Mistrovství světa WUSV **1990** v belgickém Waremme, kde naši psi vynikali především vynikajícími obranami. Lubomír Jonáš s Cakem z Labského ramene získal v obraně 99 bodů, Eva Meleková s Mikym z Města chmele 98 b., Jiří Schuster s Lordem z PS 97 a František Beneš s Darem z Army 95 b.

První Mistrovství ČKNO se uskutečnilo v červenci **1991** v Kutné Hoře v rámci Přeboru ČR pracovních plemen. Zúčastnilo se ho 45 německých ovčáků. Prvním Klubovým vítězem ve výkonu se stal Josef Suske s Badem Vakero. Mistrovství světa WUSV 1991 se konalo ve Strasburgu, Francie. Účastnilo se ho pět našich reprezentantů. V jednotlivcích se z našich nejlépe, na 23. místě, z 92 startujících umístila Eva Meleková s Mikym z Města chmele. Startovalo 19 družstev a naše bylo deváté.

V tomto roce jsem prvně posuzoval zkoušku povahy na Klubové výstavě vítězů v Kolovratech.

V roce 1992 se výběr reprezentantů konal v rámci tří výběrových soutěží pořádaných ČKNO a Mistrovství německých ovčáků ČSFR se konalo společně s Přeborem ČKS. V tomto roce také vstoupilo v platnost, že bonitace NO bude hodnotit pouze jeden, tzv. bonitační rozhodčí. Do této doby bonitace NO posuzovali rozhodčí dva a to jeden z exteriéru, a druhý z výkonu pro hodnocení povahy. Pozice klubu v začátcích nebyla jednoduchá. Reprezentaci ČKNO platil Československý kynologický svaz a jeho představitelé se bez dohod s klubem nominovali do vedení reprezentace a také jimi byla vyslána doprovodná delegace bez zástupců klubu. Tak v rakouském Linci vznikla poněkud kuriózní situace, když se zde účastnila jedna reprezentace a dva prezidenti, jeden volený ČKNO a druhý samozvaný.

V tomto roce začala naše příprava Mistrovství světa WUSV 1994, které bylo plánováno do Hradce Králové. Přípravný výbor vedl Petr Staněk a mým úkolem bylo vedení veškeré pořadatelské a organizační činnosti. K tomu ale později.

V roce 1993 došlo k rozdělení Československé federativní republiky (jak jsme se tehdy jmenovali) na Českou a Slovenskou republiku. Reprezentace ČKNO byla prováděná v součinnosti s Českým kynologickým svazem (ČKS) na výběrových soutěžích. Mistrovství světa WUSV se konalo v září v Holandsku, ve městě Nijmegen, kde jsem byl prvně a poté ještě několikrát vedoucím týmu ČKNO. V Hradci Králové intenzivně probíhala příprava MS WUSV. V tomto roce jsme s Jiřím Tichým, tehdy studentem Lékařské fakulty FN v Hradci Králové provedli první školení bonitačních figurantů. Moje spolupráce s Jiřím Tichým při provádění školení bonitačních figurantů úspěšně pokračovala ještě mnoho let, prakticky až do doby, kdy se tato školení přestala konat, zejména proto, že se jmenování bonitačních figurantů ujal prezident klubu. Jsem přesvědčen, že prováděné jmenování bonitačních figurantů je ke škodě věci, neboť noví figuranti, kteří většinou nejsou členy klubu, byli ošizeni minimálně o seznámení s potřebami práce figuranta na bonitacích NO, a také s historií našeho plemene, jakož i o seznámení s normativy.

Rok 1994 byl rokem naplněným prací a organizačním zajištěním VII. MS WUSV. Konalo se v polovině září v Hradci Králové za účasti 92 závodníků z 22 zemí. Mistrovství bylo po všech stránkách kvalitně zajištěno a organizováno. Pochvaly přicházely nejen od závodníků, ale také od funkcionářů WUSV i zástupců jednotlivých zúčastněných zemí. Mistrovství mělo nejen vysokou sportovní úroveň, ale vysoce bylo také hodnoceno po stránce kulturní a společenské. Zejména velkého uznání a obdivu se dočkali naši figuranti MUDr. Jiří Tichý v první části obran a Petr Šmíd, který pracoval v druhé části obran. Českou republiku v zastoupení ČKNO reprezentovali: Josef Suske s Badem Vakero – obsadil 9. místo s 283 body, Pavel Máchal a Eso z Ivančiny zahrady – 14. místo, 282 bodů, Josef Králík s Klenem SNB – 21. místo s 278 body, Petra Šišková s Erikou Mat-Rož – 36. místo, 273 bodů, Ladislav Zázvorka s Atomem Du-Pek – 60. místo s 261 body a Jiří Schuster s Kingem Chlumecká samota – 77. místo s 240 body. Vedoucím našeho týmu byl Ing. Jiří Novotný. Mistrem světa se stal Wilfried Lüneberg s Blacky vom Neuen Lande – 290 bodů z Německa. Druhá, se stejným bodovým ziskem, se umístila slovenská závodnice Jana Honíšková s Amorem Zlodej slnečníc.

Rok 1995 byl, co se týká výcvikové činnosti, rokem do jisté míry zlomovým. Vlivem změny zkušebního řádu FCI - IPO, který SV ani WUSV nepřijali. I nadále se BSP a potažmo i Mistrovství světa WUSV konalo podle zkoušky SchH3. Proto jsme naše výběrové soutěže a Mistrovství ČKNO na nějakou dobu organizovali sami, mimo výběr ČKS na MS FCI. Klubem byly vypsány tři výběrové soutěže, včetně Mistrovství ČKNO také podle SchH3. V tomto roce jsem inicioval a podílel se na vydání vlastního zkušebního řádu ČKNO se zkouškami SchH. Možnost konání zkoušek podle tohoto zkušebního řádu následně převzal i Český kynologický svaz (ČKS) a zkoušek se mohla účastnit i ostatní plemena psů. Pro mne byl tento rok také významný tím, že na zasedání WUSV, které se konalo po MS WUSV v Budapešti, jsem byl potvrzen jako druhý rozhodčí pro posuzování stop v r. 1996 ve finském Turku. Hlavním rozhodčím na stopách pro tuto soutěž byl jmenován MVDr. Ján Gecelovský ze Slovenska. Tím se mi otevřela kariéra mezinárodního rozhodčího výkonu SchH a IPO. Bohužel v tomto roce 1. února zemřel ve věku 66 let prezident klubu, pan Jan Kaštovský. Vedením klubu byl pověřen Ing. Jiří Novotný a mohu potvrdit, že své funkce se zhostil výborně.

V roce 1996 jsem byl na celostátní konferenci v Pardubicích, ve funkci ústředního poradce výcviku (ÚPV) nahrazen Vladimírem Nedvědem. V klubu jsem i nadále pracoval v redakční radě, psal jsem reportá-

že z výběrových soutěží ČKNO i ČKS. Nadále, již od roku 1988 do r. 2002, jsem byl členem Výcvikové komise ČKS, podílel jsem se na posuzování řady výběrových soutěží, mistrovstvích ČKNO i ČKS a také jsem posuzoval v zahraničí. Pro mne do té doby bylo nejvýznamnější posuzování stop na MS WUSV 1997 v Luzernu, Švýcarsko. **Naše družstvo se zde umístilo na vynikajícím třetím místě**. Mimo toho jsem v letech 1996 a 1999 posuzoval opakovaně CACIT na Slovensku ve Vrbovém, Mistrovství ČKNO 1997 v Hluboké nad Vltavou, o rok později v Duchcově a mnoho dalších národních a mezinárodních soutěží plemen např. 1998, 2000 a 2005 mistrovství světa kníračů ve Švýcarsku na stopách a dvakrát v Německu poslušnost, ale také opakovaně v Polsku poslušnosti a obrany.

V celém tomto období, o kterém píšu, tedy od r. 1990 jsem i nadále pracoval a stále pracuji se svými psy a skládám zkoušky z výkonu IPO, SchH v rámci sportovní kynologie, ale také jsem pracoval a stále pracuji s psovody a služebními psy Policie ČR v klasickém výcviku a ve speciálkách.

Činnost ve volebním období 2000 - 2003: Na IV. Republikové konferenci ČKNO v únoru 2000 v Praze jsem byl opětovně zvolen ÚPV. Posuzoval jsem Mistrovství ČKNO v Příbrami na stadionu FC Marila, kde se klubovým vítězem stal Emír Chabet s Martou Majtasovou. Pro výběr reprezentantů na MS WUSV v Belgii bylo i nadále potřeba mít jeden výsledek z výběrových soutěží a z Mistrovství německých ovčáků. Rovněž jsem posuzoval povahy na Klubové výstavě vítězů v Dolním Benešově. Pro zajímavost uvádím, že se zúčastnilo 39 pracovních psů, z nichž 22 bylo při zkoušce povahy hodnoceno výrazně, 14 dobře, 2 dostatečně a jeden nesplnil. Pracovních fen nastoupilo 21, z nich 11 splnilo výrazně, 5 dobře a 5 nesplnilo. V tomto roce jsem opět navázal, společně s MUDr. Jiřím Tichým, na organizování školení bonitačních figurantů. Konalo se v Sezemicích za účasti 22 adeptů.

Od roku 2001 jsme pořádali první Mezinárodní mistrovství ČKNO v Příbrami, opět na prvoligovém stadionu FC Marila. K posuzování obran byl pozván rozhodčí se Slovenska, pan Mgr. Igor Lengvarský a figuranty byli Jiří Ščučka a z Belgie Gert Vandersmissen. Mimo čtyřiceti našich závodníků se účastnilo třináct zahraničních. Pět jich bylo ze Slovenska, čtyři z Itálie, tři z Belgie a jeden z USA. Byli vyhlášeni vítězové, jak Mezinárodního mistrovství, tak i vítězové ČKNO. Mezinárodní vítězkou se stala fena českého chovu WARRA Gymor s Pio Augusto Bastai z Itálie. Českým Klubovým vítězem byl Pavel Dedek s Conanem Dívčí plamen.

V prosinci tohoto roku jsem měl poprvé možnost na pozvání Gilberta Coudrona posuzovat zkoušky v Belgii ve Veerle, místní pobočce německých ovčáků. Při této příležitosti, jelikož jsme byli v Belgii asi dva dny předem, jsem měl prvně možnost seznámit se s metodikou výcviku tzv. pozitivního podmiňování. I toto bylo výbornou školou, neboť jsem v praxi viděl výhody této metodiky, kdy psi pracují ochotně, přesně a s výborným projevem spolupracují s psovodem.

V roce 2002 bylo uspořádáno další školení bonitačních figurantů ve stejném složení. Mezinárodní mistrovství ČKNO se konalo v České Třebové. Pod vedením Ivety Skalické a jejích spolupracovníků, které bylo skvěle zorganizováno. Zde jsem jako hlavní rozhodčí posuzoval obrany. Klubovou vítězkou se stala Michaela Pavlišáková s Odinem Hronovský pramen. V tomto roce bylo také vypsáno výběrové řízení k uspořádání Mistrovství světa WUSV 2005. Vzhledem k tomu, že náš pořadatelský tým z roku 1994 v Hradci Králové se již z nejrůznějších důvodů rozpadl, bylo nutné hledat nového pořadatele. To se však nepodařilo a pořadatelství jsme v roce 2003 odvolali.

V roce 2003 jsme zorganizovali ve výcvikovém zařízení Moravskoslezského kynologického svazu (MSKS) seminář k výcviku a posuzování IPO a SchH. Byl pozván lektor ze Slovenska, uznávaný mezinárodní rozhodčí, pan Dušan Majtas.

Na Mezinárodním mistrovství ČKNO v Bohumíně byl jako vedoucí kladečů pozván zkušený kynolog z Belgie, mistr světa r. 1993, pan Gilbert Coudron, který kladeče vedl podle mezinárodních zvyklostí. K posuzování obran byl pozván Ital Egidio Budeli. Působil jsem zde jako hlavní rozhodčí s posuzováním poslušnosti. Pachové práce hodnotil František Beneš. Klubovou vítězkou se stala Miroslava Tichá s Reifem vom Blitzen Stein JP. Mistrovství se svým týmem pořadatelů výborně zorganizoval Ladislav Biernat. Od tohoto roku je start na MS WUSV omezen na max. pět závodníků z každé země. Tým vedl, stejně jako v roce předcházejícím, MUDr. Jiří Tichý. Členové podali velmi hodnotné výkony a umístili se: Zdeněk Skokan s Dolly z Purschova chovu 14., Stanislava Holá s Bárou Radhol 15., Miroslava Tichá s Reifem 24., Lenka Chmurová s Atreiem za Kovářskou branou 26. a Josef Horní s Dastym Anne- Mer na 29. místě. V družstvech jsme obsadili čtvrtou příčku se stejnými body jako třetí Rakousko, které mělo v součtu lepší obrany.

Republiková konference ČKNO, pro období 2004 - 2008 se konala ve SKI hotelu v Novém Městě na Moravě. Byl jsem potvrzen ve funkci ÚPV. Konference mimo jiné schválila přijetí a vydání novelizovaného zkušebního řádu SchH s účinností u nás od pololetí 2004. ČKS však na konec nesouhlasilo, aby nový ZŘ vydal ČKNO a vydali jej sami.

MM ČKNO 2004 organizovala ZKO Ostrava Svinov v Suchdole n/ Odrou. K posuzování obran byl pozván německý spolkový poradce výcviku SV a WUSV pan Günter Diegel. Jeho posuzování a konzultace s ním byly pro mne jedinečnou školou posuzování. Klubovým vítězem se stal Zdeněk Skokan s Dolly z Purschova chovu. MS WUSV se konalo v Holandském Eindhovenu. Účastnilo se 30 zemí a 117 závodníků. Naši reprezentanti nezasáhli do předních pozic.

V roce 2005 došlo ke změně kvalifikace na MS WUSV. Klubem byly pořádány dva závody. Prvním bylo MM ČKNO organizované v Blovicích a druhá kvalifikace se konala v Poličce šest týdnů po mistrovství. Byla vypsána pro prvních 18 závodníků z MM ČKNO.

MM ČKNO bylo v Blovicích výborně připraveno organizátory vedenými Zdeňkem Mrázem. Zúčastnilo se jej čtyřicet závodníků, z nichž jeden byl ze Slovenska. K posuzování obran byl pozván Belgičan, pan Frédéric Clemens, který byl povolán za omluveného německého rozhodčího, pana Jürgena Ricziho. Klubovým vítězem se stal MUDr. Jiří Tichý s Codetou Galán Nalag.

Druhé kvalifikace v Poličce se zúčastnilo pouze dvanáct závodníků. Vítězem i druhé kvalifikace se stal opět MUDr. Jiří Tichý s Codetou Galán Nalag.

Mistrovství světa WUSV se nakonec místo v ČR konalo ve Francii, ve městě Haguenau. Zde naše reprezentace obsadila 12. místo v družstvech z 20 hodnocených. Zajímavostí z tohoto mistrovství je, že mistrem světa se zde podruhé za sebou a celkově potřetí stal Belgičan, pan Van Derne Berghe Ronny s Erosem v. d. Mohnwiese. Další zajímavostí k tomuto závodníkovi bylo, že se za Belgii kvalifikoval i se svým druhým psem, Gringem v. d. Mohnwiese, kterého zapůjčil norské závodnici Christine Soneberg, která s ním zde obsadila deváté místo. Z našich se výrazněji umístil na hodnotném šestnáctém místě náš klubový vítěz. Přeci jen je škoda, že se nám nepodařilo v tomto roce zorganizovat mistrovství světa u nás. Také bych chtěl vzpomenout, že 6. 7. tohoto roku zemřel bývalý ústřední rozhodčí výkonu, předseda Východočeské kynologie a organizátor mnoha významných kynologických akcí celostátního významu, výborný člověk, pan Stanislav Čaban.

V roce 2006 jsme se opět vrátili k starému modelu provádění výběru reprezentantů ze dvou výsledků, tedy lepšího výsledku z některého z výběrových závodů ČKS nebo MSKS a výsledku z MM ČKNO. To se konalo opět v Bohumíně ve stejné sestavě pořadatelů, opět kvalitně vedených Ladislavem Biernátem. K posuzování obran byl pozván Belgičan De Schveemer Kristian. Klubovým vítězem se již podruhé za sebou stal MUDr. Jiří Tichý s Codetou Galán Nalag. Mistrovství světa WUSV bylo v dánském Randers za účasti 28 zemí. V týmech jsme se umístili na pěkném 6. místě, k čemuž přispěli 13. místem MUDr. Jiří Tichý s Codetou Galán Nalag, 18. místem Jaromír Vácha s Ergem Hartis Bohemia a 36. místem Věrka Hrušková s Barunkou Black Chabet. Mistrem světa se stal jeden z matadorů výcviku německých ovčáků Friedrich Biehler s Caro v. Mörfelder Land.

V letních měsících byl našim klubem uspořádán v kynologickém zařízení Hvězda Kotojedy, ZKO Bedea Kroměříž, dvoudenní seminář k metodice výcviku psů v poslušnosti a obraně podle SchH a IPO. Lektorem byl zkušený, již několikrát zmiňovaný Belgičan Gilbert Coudron, mistr světa WUSV 1993. O seminář byl velký zájem a zúčastnilo se jej na 150 posluchačů, kteří byli obohaceni mnoha novými poznatky k metodám výcviku. Jako pozitivum tohoto semináře vidím i odstartování, pro další léta mnoha jiných podobných akcí, většinou zkušenými výcvikáři nejen německých, ale také belgických ovčáků.

Rok 2007 byl ve znamení konání Mistrovství světa WUSV ve slovenské metropoli Bratislavě. Snahou a snem mnoha cvičitelů bylo startovat v Bratislavě.

MM ČKNO se konalo ve SKI areálu Nové Město na Moravě, tehdy v rozestavěné cílové rovince nejen běžeckých lyžařských soutěží, biatlonu i cyklokrosu. Vstřícnost tehdejších majitelů areálu a zejména osobní kontakty hlavního organizátora soutěže Jiřího Svatoně st. a za přispění nejen členů Místní pobočky ČKNO Nové Město n/M, ale i členů Východočeské pobočky ČKNO, se podařilo připravit velmi pěkné mistrovství. K posuzování obran byl opětovně pozván spolkový poradce výcviku SV a WUSV pan Günter Diegel. Nedá mi, ale rád se budu opakovat, když řeknu, že jeho posuzování a konzultace s ním byly pro mne jedinečnou školou posuzování s doplněními o další poznatky a pohledy. Pan Diegel je výraznou světovou kapacitou, a i když dnes již nepůsobí ve funkci spolkového poradce výcviku SV, působí stále na obdobné funkci ve WUSV, nově také ve výcvikové komisi FCI a to i jako aktivní rozhodčí, ač mu je dnes nějakých 67 roků. Klubovým vítězem se tehdy stal Stanislav Kubant se psem Erri z Blatenského zámku, před Zdeňkem Skokanem s Besi Zde-Sko a Jaromírem Váchou s Ergem Hartis Bohemia. Reprezentace na mistrovství světa do Bratislavy byla ještě doplněna o MUDr. Jiřího Tichého s Codetou Galán Nalag a Martina Pejšu s Lordem z Lipin. Jak jsem se o několik let později dozvěděl, moje posuzování poslušnosti na tomto mistrovství, pod skrytou kontrolou pana Diegela, mi otevřelo možnost v roce 2010 posuzovat poslušnost na Mistrovství světa WUSV ve španělské Sevilii.

Mistrovství světa WUSV naši slo-

venští přátelé připravili výborně a ukázali, že i ve skromných podmínkách lze výborně zorganizovat takovouto náročnou světovou akci. I dnes jim za to děkuji a s nostalgií a láskou vzpomínám. Pro náš český tým bylo toto mistrovství jedním z nejúspěšnějších ve sportovní kynologii v novodobé historii. Jaromír Vácha s Ergem Hartis Bohemia se umístil na skvělém druhém místě za vynikajícím mistrem světa Švédem Piere Wahlströme s Ängsbackens Rosso. Tento pes následně působil v chovu chovatelské stanice Vikar Víti Glisníka. Na 21. místě se umístil Martin Pejša s Lordem z Lipin a 34. místo patřilo Zdeňku Skokanovi s Besi Zde-Sko. Tato trojice utvořila třetí nejlepší tým tohoto mistrovství za druhými Nory a vítěznými Němci. Ještě doplním, že v Bratislavě startovalo 122 ze 126 zaregistrovaných závodníků, kteří přijeli z 34 zemí, což byl do této doby rekord.

Únor 2008 byl měsícem konání Výroční republikové konference, kde jsem byl opět na čtyři roky volbou potvrzen ve funkci výcvikáře. Bylo přijato opatření k DNA a majitelům NO doporučeno provádět také RTG DLK, zatím jako nepovinné. MM ČKNO se konalo v Kroměříži, výborně zorganizovaném ZKO Bedea Kroměříž – areálem Hvězda Kotojedy. Došlo k menší úpravě podmínek výběru reprezentace, kdy ze dvou výběrových soutěží ČKS a MSKS se započítává součet pořadí umístění mezi německými ovčáky, plus umístění na MM ČKNO z českých závodníků. Prezentovalo se 42 českých a pět zahraničních závodníků (2 ze SR a po jednom závodníkovi ze Španělska, Itálie a SRN). Posuzoval belgický rozhodčí pan Frédéric Clemens. Klubovým vítězem se stal Španěl Julio Galan Abed s Ajkou vom Schwarzen-Kessl. Druhý byl Zdeněk Skokan s Besi Zde-Sko a třetí Milan Truksa s Rémusem Chmelový kvítek. Mistrovství světa WUSV bylo v USA. Naše reprezentace uspěla s průměrnými výsledky.

Následující rok 2009 se Mezinárodní mistrovství ČKNO konalo v Raspenavě. Startovalo 53 závodníků. Rozhodčí ze Slovenska, paní Jana Honíšková, byla jedinou cizí zástupkyní. V tomto roce přišla fa GAPPAY s milou novinkou, „Pohárem vítězů MM ČKNO". Jedná se o hodnotný putovní pohár, 85 cm vysoký, na dřevěném podstavci, na kterém jsou na zlatých štítcích vyryta jména všech klubových vítězů od r. 1991. Každý další vítěz zde bude také uveden. Pohár je majetkem ČKNO a jeho platnost skončí třicátým ročníkem roku 2021. Klubový vítěz od letošního roku obdrží o něco menší repliku, která je jeho vlastnictvím. Klubovým vítězem v Raspenavě se stal

Josef Králík s Brenem z Daskonu, 2. místo MVDr. Jana Glisníková s Catem Katargo a 3. Hana Hulíková s Adélkou Aykmar.

Na MS WUSV v Krefeldu, kde jsem posuzoval poslušnost jako pomocný rozhodčí, naše reprezentace uspěla bez výraznějšího umístění. Startoval zde rekordní počet 162 závodníků. Na zasedání komise WUSV jsem byl potvrzen k posuzování poslušnosti v roce příštím ve Španělsku.

V tomto roce jsem měl opětovně možnost strávit takřka týden v Belgii ve Veerle a hlouběji poznat práci špičkových kynologů, Ronnyho Van Derne Berghe, Giberta Coudrona a Berta Aertse. Všichni měli v té době již tituly Mistrů světa a poznal jsem další kvalitní psovody z jejich skvělého týmu.

Rok 2010, pro mne nabitý přípravami k posuzování poslušností na MS WUSV ve španělské Sevilii. Předtím jsem posuzoval poslušnost na výběrovém závodě SÚCHNO ve Vranově nad Toplou i na MM ČKNO v Suchdole n/Odrou.

Na MM ČKNO nastoupilo 50 závodníků z nich 9 cizinců (6 ze SR, 2 z Belgie a 1 z Itálie). Stopy, které byly položeny v náhradních terénech z důvodu povodní, posuzoval MVDr. Stanislav Vodička a obrany Michael Heyvaert z Belgie. První část obran byla svěřena Josefu Kubcovi a druhou figuroval host, Belgičan Tom Willems. Klubovým vítězem se stal, v té době trojnásobný Mistr WUSV, pan Ronny Van Derne Berghe s Comem v. Bonauwer Wald, 2. místo obsadila slovenská reprezentantka Ing. Dáša Mináriková s Fordem z Hnedej skály a 3. místo Martin Pejša s Quelem od PČR.

Posuzování v Sevilii bylo mým jednoznačným vrcholem moji rozhodcovské a určitě i kynologické kariéry. Zážitků i krásných výkonů bylo mnoho. Mohu poděkovat štěstěně, že jsem takovou akci mohl aktivně v centru dění zažít. Mistrem světa se zde stal již počtvrté Ronny Van Derne Berghe s Comem v. Bonauwer Wald. Naši podali průměrné výkony.

Velmi příjemný pocit jsem měl také z mnou iniciovaného uspořádání „Otevřeného mistrovství mládeže s německými ovčáky". Konalo se v kynologickém zařízení MSKS Zbraslav. Vypsány byly dvě kategorie, SchH 1 a ZVV 1, po 13 a 14 účastnících. Vítězem SchH 1 se stal slovenský mládežník, Peter Lengvarský s Rall Lasmo. Potěšitelné bylo, že MSKS poskytlo areál i ubytování pro závodníky zdarma. Pohár, věnovaný prezidentem klubu Ing. Karlem Strouhalem, získala za absolutní vítězství vítězka kategorie ZVV1 Jana Hořejší ml. s fenkou Niki ze Stříbrného kamene. Věnoval jsem poháry za nejlepší stopu, poslušnost a obranu.

Rok 2011. Nemohu nevzpomenout, že začátkem tohoto roku, náhle zemřel významný kynolog a výborný člověk Milan Hořejší, účastník mnoha mistrovství národních i světa FCI i WUSV.

Mezinárodní mistrovství ČKNO se konalo v Mrákově a zorganizovala jej ZKO Domažlice II, pod vedením Martina Sodomy. Martin se již v minulosti prezentoval nejen jako výborný figurant, psovod i profesionální chovatel německých ovčáků, ale přípravou a realizací této velké a významné akce dokázal, že je i skvělým organizátorem. Klubovým vítězem se stal Zbygniew Gorecki s Yucci Vikar. Velký úspěch zde slavil majitel chovatelské stanice VIKAR Víťa Glisník, když na prvních třech místech stanuli psi z jeho chovu. Druhé místo zaujal Libor Kostera s Baxtrem Vikar a třetí byl Radomír Kupka v Coxem Vikar. Moje působení zde coby hlavní rozhodčí jsem si zpestřil a nominoval se do funkce pomocného rozhodčího na poslušnosti k hodnocení dlouhodobého odložení. Bylo to u nás prvně, kdy tento cvik sledoval další rozhodčí. Pro prvního posuzujícího to je výrazná pomoc a osvědčila se.

Naši reprezentaci vedl na Ukrajině Vít Glisník a lze říci, že obstáli se ctí. Připravované Otevřené mistrovství mládeže se nakonec nekonalo z důvodu velmi malého počtu přihlášených.

V říjnu se konal v Karlštejně svod chovných psů a fen. Jako nejlepší byl vyhodnocen Sorbon Majorův háj chovatelky a majitelky Gabriely Galvasové. Mezi fenami se nejlépe prezentovala druhá ze soutěže Universal Sieger WUSV 2011, Paris v. d. Mohenwiese ing. Jany Hořejší.

Rok 2012 byl rokem konference ČKNO, do které jsem se rozhodl naposledy kandidovat do funkce ÚPV. Byl jsem rozhodnut, že rokem 2016 skončím v této funkci. Hlavním důvodem bylo rozhodnutí Českého kynologického svazu, že rozhodčí při dosažení 65 let věku skončí jako ústřední a tím i mezinárodní rozhodčí výkonu. Jsem přesvědčen, že tuto funkci by měl zastávat výhradně ústřední rozhodčí výkonu, který se zajímá o sportovní kynologické dění ve světě, zejména německých ovčáků a má kladný vztah k hodnocení podle mezinárodního zkušebního řádu ať již v podobě IPO nebo SchH.

MM ČKNO se konalo již po druhé v Blovicích. Po sedmi letech jej opět organizovala zdejší ZKO, pod vedením organizačně i lidsky seriózního a spolehlivého Zdeňka Mráze. Účastnilo se 52 z 59 přihlášených závodníků. Za Jersey startovala paní Jarmila Pallot. Ve funkci hlavního rozhodčího jsem posuzoval poslušnost, stopy posuzoval Martin Pejša a k posuzování obran byl pozván zkušený mezinárodní rozhodčí ze Slovenska Mgr. Igor Lengvarský. Klubovým vítězem se stal Radomír Kupka s Coxem Vikar. Druhé místo zaujala Miroslava Tichá se Sorbonou Favory Cross a třetí se umístil Martin Skřenek s Jerrym z Daskonu. V tomto roce byl upraven výběr reprezentace tak, že z tohoto mistrovství postoupilo prvních pět umístěných. Tento systém se ujal a dobře se osvědčil v celém volebním období. Mistrovství světa WUSV se konalo v Rakousku městě Steyru, za účasti 146 startujících z 39 zemí. V týmech jsme obsadili slušné

12. místo. Nejlépe z našich se umístila Miroslava Tichá a to osmnáctá. Velký úspěch zde slavili slovenští přátelé, zvítězili v týmech a v jednotlivcích se v celkovém pořadí umístili na druhém místě Jaro Vnenčák s Witzem Eqidius a třetí příčku obsadil Jozef Lengvarský s fenou Geishou Eqidius. Byl to také velký úspěch slovenského chovu německých ovčáků, chovatelské stanice Eqidius pana Jána Sudimáka z Bardejova. Mistrem světa v jednotlivcích se stal Helmut Hubert s Hankem vom Weinberblick z Německa.

Otevřené mistrovství mládeže ČKNO se konalo ve sportovním kynologickém zařízení MSKS Zbraslav. Účastnilo se 15 závodníků, z toho dva ze Slovenska a jedna závodnice z Jersey. Vítězem kategorie IPO1 a zároveň absolutním vítězem se stal Peter Lengvarský se psem Arbe z Medveděj doliny ze Slovenska, tím získal pohár věnovaný prezidentem ČKNO Ing. Karlem Strouhalem. Vítězem kategorie ZVV1 byl Jiří Štindl s Badem Mali Elgi. Poháry pro nejlepší výkony z obou kategorií v disciplínách stopa, poslušnost a obrana opět věnoval ÚPV.

Prvně u nás oficiálně zadávaný titul „Universál vítěz" získal Ax z Kuřimského háje pana Rudolfa Vally. Pro informaci, získává jej německý ovčák, který se toho roku úspěšně zúčastnil Mistrovství ČKNO ve výkonu, a nejlépe se umístil na Klubové výstavě vítězů.

Roku 2013 se Mezinárodní mistrovství ČKNO konalo již poněkolikáté v Suchdole nad Odrou a bylo pěkně zorganizováno pořadatelským týmem vedeným Ing. Karlem Černochem. Prezentovalo se 47 z 60 přihlášených závodníků, z toho byli dva z Velké Británie a po jednom z Belgie a Slovenska. K posuzování stop byl pozván James White z Velké Británie, poslušnost hodnotil Theodor Krajčí a obrany autor článku. Klubovým vítězem se stal Martin Pejša s Katem Aritar Bastet. Za ním byl druhý belgický reprezentant Dirk Leemans s Gucci Du Triangle Magique a třetí Jiří Štěpař s Enricem Bohemia Bells.

Mistrovství světa se konalo již potřetí v USA, tentokrát ve státě Philadelphia. V týmu výborně vedeném Ing. Janou Hořejší výrazného úspěchu dosáhl Martin Matoušek s Furií Drapa. V jednotlivcích byl sedmý a s Furií byl vyhodnocen za nejlepší výkon v poslušnosti s 96 body.

Otevřené mistrovství mládeže ČKNO se konalo v krásném kynologickém areálu Hvězda v Kotojedech u Kroměříže. Účastnilo se sice pouze osm závodníků (5x IPO1 a 3x ZVV1), ale jejich výkony byly nádherné. Absolutním vítězem se stal Daniel Hanel se psem Zeus Vikar startujícím podle IPO 1. Získal pohár věnovaný prezidentem ČKNO. Vítězkou ZVV1 se stala Andrea Šrajerová s Crisem Cros Buranos Lobos. I tentokrát, stejně jako v minulosti, byly vyhodnoceny a oceněny nejlepší výkony disciplín A, B, C.

Závěru sezóny patřil svodu chovný psů a fen. Opět se konal v Karlštejně za účasti 85 psů a fen ze 125 přihlášených. Rozhodčími byl vyhlášen nejlepší pes Coudy z údolí Úpy pana Mgr. Břetislava Klomínského a fena Jenny Anrebri Renaty Machové.

Rok 2014. Organizování Mezinárodního mistrovství se opět ujali členové ZKO Suchdol nad Odrou, ale tentokrát vedeni Alenou Pavlasovou, která nahradila Ing. Černocha, který zde závodil. Pořadatelé tuto akci zvládli tradičně výborně. Startovalo zde 51 psovodů, z toho tři ze zahraničí. Po jednom z Velké Británie, Belgie a Slovenska. Obrany hodnotil Mistr světa FCI z roku 2013 Jozef Adamuščin ze Slovenska. Stopy posuzovala Miroslava Tichá a poslušnost Renata Machová. Jí jsem pomáhal posuzovat dlouhodobé odložení a přitom jsem plnil roli hlavního rozhodčího. Klubovým vítězem byl vyhodnocen Marek Černý s Extremem Orex Aykmar. Druhý se umístil Václav Ouška s Chessem ze Svobodného dvora a třetí příčka patřila Martinu Pejšovi, který ale tentokrát závodil s Norbertem Aritar Bastet.

Mistrovství světa se konalo ve Francii, opět ve městě Haguenau. Zde jsme se dočkali hned několika pěkných a kvalitních výsledků, když dva naši závodníci se umístili v první desítce. Marek Černý s Extremem Orex Aykmar obsadil v celkovém pořadí 8. místo a byl vyhlášen prvním v poslušnosti se ziskem 98 bodů. Desátou příčku v jednotlivcích obsadil Martin Pejša s Norbertem Aritar Bastet a byl vyhodnocen jako první ve stopě, kde získal 99 bodů a v obraně 98 bodů. V družstvech jsme byli na 4. místě, o jeden bod za Italy. Třetím, který v družstvu bodoval, byl Václav Ouška s Chessem ze Svobodného dvora. Za zmínku jistě také stojí výkon v obraně Ing. Aleše Kičmery, který s Ego Hurčák v této disciplíně získal také skvělých 98 bodů.

Otevřené mistrovství mládeže ČKNO se konalo v Mořkově a organizovali jej členové ZKO Veřovice pod vedením obětavého Pavla Škarpy. V tomto roce, stejně jako u všech předchozích, se v předvečer po losování startovních čísel konala beseda s ÚPV, na téma metodika výcviku a zkušebních řádů - národního i mezinárodního. I v roce 2014 byla účast mládežníků skromnější. V kategorii IPO1 bylo pět startujících a v ZVV1 tři startující. Pohár prezidenta získala Andrea Vydrová s Cháronem Vepeden startující v kategorii ZVV1. Tato závodnice zvítězila i v kategorii IPO1, kde však startovala s fenou Naomi Vepeden. Rovněž bylo provedeno vyhodnocení nejlepších disciplín, jako v minulosti.

V září zemřel několikanásobný mistr ve výkonu, reprezentant a rozhodčí výkonu pan František Červenka.

V roce 2015 se Mezinárodní mistrovství ČKNO konalo podruhé po sedmi letech v Kroměříži, na lehkoatletickém stadionu. Pořádali jej členové ZKO Bedea Kroměříž – Kotojedy pod vedením pana Jana Růžičky. Ze sedmdesáti přihlášených startovalo 50 českých a 3 zahraniční závodníci (po jednom z Velké Británie, Belgie a Slovenska). Klubovým vítězem se podruhé za sebou stal Marek Černý s Extremem Orex Aykmar. Druhý se umístil Libor Kostera s Benem Milargo, třetí Ing. Aleš Kičmer s Ego Hurčák. Pachové práce posuzoval MUDr. Jiří Tichý, poslušnost Bc. Jiří Lasík, kterému jsem u odložení pomáhal coby hlavní rozhodčí soutěže. Obranu posuzoval za původně delegovaného rozhodčího z Německa Martin Pejša. Nominováni byli figuranti Jiří Mach pro první část a Jan Böhm druhou část.

Na Mistrovství světa WUSV, které se konalo ve Finsku městě Lahti, se naše reprezentace dočkala výrazného úspěchu v umístěních, kterým předcházely jejich hodnotné výkony. Z 34 zemí jsme se umístili na skvělém třetím místě, za druhými Finy a prvními Němci. K tomuto umístění výrazně přispěly výkony Marka Černého s Extremem Orex Aykmar, který se v celkovém pořadí umístil na třetím místě se stejným ziskem 287 bodů, jako měl druhý v celkovém pořadí Fin Marko Koskensalo s Aro vom Kisser. Příčku nejvyšší obsadila a mistryní světa se stala závodnice USA Debra Zappia s Ironem von den Wolfen.

K zorganizování Otevřeného mistrovství mládeže se přihlásili obětaví organizátoři mnoha mistrovství ČKNO dospělých ze Suchdola nad Odrou opět v čele s několikrát již jmenovaným a energií neutuchajícím Ing. Karlem Černochem. Tentokrát se soutěž konala v pěkném areálu místní základní kynologické organizace, kde je pro takovouto akci vhodné zázemí s možností ubytování v chatkách. Nastoupilo zde deset závodníků po pěti v každé kategorii. V kategorii IPO1 opět zvítězila loňská vítězka Andrea Vydrová s Naomi Vepeden. V kategorii ZVV1 se vítězkou stala její sestra Kristýna Vydrová s Charonem Vepeden, která se stala absolutní vítězkou Poháru prezidenta ČKNO.

Pro letošní rok 2016 se podařilo zajistit pořadatele Mezinárodního mistrovství ČKNO, kterým je ZKO Česká Třebová – Javorka a organizační

vedoucí bude osvědčená organizátorka paní Iveta Skalická. Uskuteční se v termínu 1. – 3. 7. Otevřené mistrovství mládeže ČKNO bude v Kaplici 4. – 5. 11.

Na Výroční konferenci ČKNO konané 6. 2. jsem již do žádných funkcí v předsednictvu ČKNO nekandidoval. Mým nástupcem do funkce ústředního poradce výcviku byl zvolen, řekl bych logicky, MUDr. Jiří Tichý. V minulosti byl dvojnásobným klubovým vítězem ve výkonu, úspěšně reprezentoval ČKNO na MS WUSV, je zkušeným ústředním rozhodčím výkonu. MUDr. Tichý je dlouholetý podporovatel ČKNO i WUSV prostřednictvím svojí fy GAPPAY s. r. o. Mnohokrát sponzoroval naše Mezinárodní mistrovství i Mistrovství světa WUSV. Jde o člověka mezinárodně WUSV respektovaného a uznávaného, s výborným kynologickým rozhledem, v jehož další přínos nejen pro ČKNO věřím.

Na závěr bych si dovolil ještě několik poznámek.

Ve své funkci ústředního poradce chovu v Českém klubu německých ovčáků jsem se snažil o co nejlepší informovanost členské základny. Svými písemnými příspěvky v našem zpravodaji jsem se snažil předávat vám informace a zkušenosti z vrcholných soutěží německých ovčáků u nás i v zahraničí. Byly to především soutěže Mistrovství světa WUSV, kde z porad vedoucích družstev a rozhodčích jsem získával cenné poznatky. Psal jsem také podrobné informace ze zasedání zástupců výcviku WUSV, informoval jsem o soutěžích BSP (mistrovství německých ovčáků v Německu). Psal jsem z výcvikových seminářů, výcvikových setkání a zkoušek se zahraničními rozhodčími a lektory. To vše mi umožnilo čerpat teoretické i praktické zkušenosti z výcviku psů ve sportovní kynologii a třídit si náhled na požadavky výkonů psů i jejich posuzování. Velmi mne zajímají moderní metody výcviku, které vycházejí z přirozeného chování a jednání psů a usnadňují komunikaci psovoda se psem při výcviku. Svoje výcvikové zkušenosti i zkušenosti z posuzování mnoha vrcholových i menších soutěží a zkoušek u nás i v zahraničí jsem se snažil předávat na četných přednáškách.

Za velmi důležité také považuji, že na většině Mezinárodních mistrovství ČKNO byli k posuzování zváni zkušení zahraniční rozhodčí z výkonu, kteří nám rozhodčím, závodníkům i kynologické veřejnosti ukázali způsob posuzování v zahraničí. Přál by si, aby se v tomto trendu pokračovalo.

Za svoji éru ústředního a mezinárodního rozhodčího jsem posuzoval mnoho výběrových soutěží, skoro všechna Mistrovství a Mezinárodní mistrovství ČKNO jako hlavní rozhodčí, i rozhodčí disciplín. Posuzoval jsem nejméně 10 soutěží CACIT u nás i v zahraničí a 10 Mistrovství světa nejen německých ovčáků ale i zmíněných velkých kníračů, dobrmanů, rottweilerů a boxerů. Plus mnohá mistrovství republiky dobrmanů, rottweilerů, kníračů, belgických i francouzských ovčáků a stovky zkoušek z výkonu a menších soutěží.

Prvního německého ovčáka jsem si koupil začátkem roku 1966. Od této doby jsem byl členem ZKO Nový Hradec Králové a byl jsem také členem Skupiny německých ovčáků ve Svazarmu. Se psy jsem složil více než 50 zkoušek z výkonu a celkově devětkrát jsem se účastnil Přeborů ČR a Mistrovství ČSSR. Také jsem byl dvakrát nominován k účasti na Mistrovství Evropy, ale bohužel jsem na této soutěži nikdy nestartoval, ať z administrativního rozhodnutí v r. 1972, nebo z důvodu veterinárních opatření v r. 1973. Od r. 1981 se také věnuji chovu německých ovčáků. Ve své chovatelské stanici nejprve Favory a od r. 1995 po uznání FCI Favory Cross jsem odchoval dvacet vrhů.

Velice si vážím snahy chovatelů německých ovčáků, kteří mají zájem uskutečňovat odchovy s cílem mít jedince anatomicky i konstitučně zdravé, s kvalitními povahovými a pracovními vlastnostmi, temperamentní a sebevědomé, schopné pracovního zatížení, jak je požaduje standart plemene. V tomto směru si cením chovatelů chovatelských stanic u nás (uvedu je podle abecedy): Anrebri, Aritar Bastet, Aykmar, Hartis Bohemia, Jipo-Me, Venušina sopka, Vikar, z Jirkova dvora, ze Stříbrného kamene, jakož i některých dalších. Při této příležitosti nemohu nevzpomenout chovatelskou

stanici Eqidius mého přítele pana Jána Sudimáka ze Slovenska, který cílevědomou chovatelskou prací, dokázal odchovat mnoho povahově a pracovně výborných jedinců, kteří se svojí kvalitou prosadili na soutěžích a v chovu doma i v zahraničí. Cením si jeho neutuchající snahy zlepšovat pracovní chov německých ovčáků.

Vám, majitelům německých ovčáků, výcvikářům, chovatelům a funkcionářům Českého klubu německých ovčáků přeji do budoucna mnoho úspěchů a dobrého pocitu z práce s německými ovčáky.

Děkuji všem bývalým spolupracovníků, kteří se mnou měli v průběhu těch dlouhých let trpělivost.

Luboš Jánský

Štafeta předána – běh pokračuje...

Navázat na práci pana Luboše Jánského, jako ústředního poradce výcviku (ÚPV) nebude snadné. Jsem si vědom jeho dlouhodobé, soustavné, mravenčí a precizní práce. Budu se snažit v jeho práci pokračovat a využít jeho slíbenou pomoc, tak jak spolupracujeme už dlouhá léta.

Aktuálně patříme ke kynologicky velmi silným zemím Evropy, i když počty aktivních členů se stále snižují. Máme skvělé figuranty, kteří jsou žádaní ve všech kontinentech světa, výborné trenéry poslušností, stop a hlavně špičkové psovody. Naši rozhodčí sice posuzují velké soutěže, ale na rozdíl od slovenských kolegů je jazyková výbava podstatně horší a tím i nabídky omezené. Získání mezinárodních nebo SV rozhodčích z našich řad bude výzvou pro další roky.

Jako nově zvolený ÚPV bych chtěl nastínit několik oblastí, ve kterých bych rád působil.

V exteriérové části, bych se rád angažoval na navrácení německého ovčáka (NO) k tradicím pracovních

plemen. Krásný NO s dominantní hlavou a elegantní stavbou těla je jistě atraktivní, ale přehnané úhlení zadních končetin a s tím související volná hlezna, považuji za významné funkční omezení jedinců plemene NO. Neschopnost skoku přes 1 m překážku na poslušnosti, padající zadní končetiny při prudkém úhybném manévru, ale i při útoku na figuranta, jak jsem mohl vidět na loňské BSZ v Norimberku, je smutný obrázek původně vysoce pracovního plemene skákajícího 2,5 m vysokou kolmou bariéru. Myslím si, že je to špatný trend a vize.

Povahové vlastnosti NO doznaly taktéž mnoho změn. Z původně nekompromisního, sebevědomého psa, ke kterému se nebylo možno přiblížit, aktivně střežil svůj osobní prostor i své obydlí, máme hodného psíka, kterému lze prohlížet zuby a dokonce se ho i dotýkat. Z ochránce domovů, našich rodin i nás samotných, se stal vítací milý, neagresivní pes. Selekci nervózních, ze strachu kousajících psů rozumím, ale už nechápu vyloučení na zkouškách a výstavách vrčením naznačujícím sebevědomým, tzv. pětkovým psem, tady je moje místo, můj prostor, můj psovod a já ho budu bránit. Myslím si, že to není správné. Pes byl původně domestikován pro ochranu obydlí, majetku a osob, ne jako plyšový doplněk do postele. Jsme vázáni kritérii posuzování mezinárodními kynologickými institucemi, ale vždy je dostatek prostoru k rozumným a logickým úpravám na národní úrovni. Myslím, že je čas se navrátit k původnímu poslání NO.

Konferencí jsem delegován k posuzování povah na Klubové Výstavě vítězů (KVV). Způsob posuzování je dán bonitačním řádem, vyhodnocení nejlepšího psa a feny je však plně v mé kompetenci. Chtěl bych osvětlit, že ulehčení ve smyslu možnosti držení psa za obojek před zákroky přepadu ze zástěny a tolerance nepouštění a následného hlídání považuji za významné znehodnocení, byť razantního zákroku. Nejlepšího psa a fenu budu hledat u jedinců, kteří tyto základní prvky ovladatelnosti zvládají. Vždyť to stejné už museli předvést na zkoušce, která je podmínkou účasti na KVV.

MM ČKNO je vysoce hodnocenou a prestižní akcí v Evropě. Účast zahraničních závodníků, rozhodčích a figurantů byla dobrou volbou a ve stejném trendu budu pokračovat. Zachování vysokého organizačního standardu a hlavně korektního, pokud možno moderního způsobu posuzování budu nadále podporovat. Spolehlivá, čestná a poctivá práce kladečů a figurantů je velmi důležitá. Budu dbát, aby se mistrovství NO i nadále prezentovalo touto spolehlivou prací. Zájem o pořádání této náročné, prestižní akce trvá a věřím, že tak bude i další roky.

Výběr reprezentačního týmu prošel mnoha zkouškami a schématy. Aktuální způsob, zcela jistě není optimální, ale ze všech možných se zdá ten nejvíce vyhovující. Celorepubliková působnost klubu je velmi důležitá. Nešťastné dělení ČKS a MSKS v ČR i jednotlivých regionech neměla na ČKNO vliv a věřím, že tomu bude i nadále. Kritéria výběru reprezentace jsou nastavena správně. Potvrdilo se, že i mladý pes, který splní zkoušku IPO3 až v roce konání mistrovství, může být velmi přínosný pro tým, proto budeme pokračovat v aktuálním, ověřeném a fungujícím systému.

Celosvětově se snižuje počet členů klubu NO, ubývá zvláště mladší generace, která se realizuje spíše u počítačů, než v terénu za rozmanitého počasí se psem. Tomuto trendu zabránit nemůžeme. Naše populace stárne ve smyslu prodloužení nejen biologického, ale hlavně i funkčního věku. Velmi aktivní muži i ženy ve funkcích rozhodčích však u nás nepochopitelně odcházejí do důchodu již v 65 letech, přitom je mladší generace nedoplňuje. Působí dokonce ještě jako figuranti a výcvikáři, kterých vždy bylo velmi málo. V rámci možností se budu snažit angažovat tyto velmi zkušené kynology do sportovního dění klubu, taktéž i podporovat a motivovat mládež.

Výcvikáři jednotlivých krajských poboček jsou většinou velmi zkušení členové, psovodi, figuranti i rozhodčí. Věřím, že spolupráce Výcvikové komise ČKNO bude nadále pokračovat v tvůrčím duchu jako v létech předešlých a jednotlivé kraje nadále pomohou s organizací nejvýznamnějších akcí klubu.

MUDr. Jiří Tichý, ÚPV

Z HISTORIE ....

Před nedávnem v klubovém časopisu Německý ovčák pan Jelínek vzpomenul několik chovatelů a výcvikářů, kteří si podle něho zaslouží umístit do „Síně slávy". Nevím, jak by něco podobného vzbudilo zájem u dnešních členů klubu, snad s výjimkou několika pamětníků. Protože je ale poslední dobou aktuální móda RETRO, dovoluji si připomenout pár lidí, kteří si naši vzpomínku určitě zaslouží, i když jak jsem je znal, o umístění v „Síni slávy" by těžko stáli.

Na této fotografii, kterou pořídil Jirka Dvořák na výstavě v Lipsku roku 1971, stojí zleva **OSKAR MARUŠKA, majitel CHS „z Marušky"**, dlouholetý chovatel NO a vítěz ve výkonu s Armínem z Ostrožské Hlubiny. Oskar byl vzácný člověk a kamarád. Vedle Oskara stojí **PAVEL BROŽEK – CHS „Bropa"**. Pavel za více jak 40 let odchoval 103 vrhů! Byl svérázným posuzovatelem zevnějšku i rozhodčím výkonu, nepřekonatelný debatér a až do stáří fundovaný výcvikář. Další stojící je **MÍLA SNOPEK**. Nesmírně hodný kamarád, vždy ochotný pomoci. S Danem z Hořejšího dvora se v 60. letech stal 3x výstavním šampiónem. S Danem byl i 2x vMR ve výkonu.

V dolní řadě pak sedí zleva **KAREL MARTINEK**. **Jeho CHS „Bona Fride"** sice nebyla příliš aktivní, vše ale nahradil jako posuzovatel zevnějšku a pečlivým zpracováním výsledků chovu. Karel byl snad nejdéle působící ÚPCH. Další sedící je **KAREL VŠOLEK**. Karel měl svoji **CHS „Astoria"** registrovánu od r. 1940, ale podmínky mu nedovolovaly chovat příliš často. O to více se zasloužil o popularizaci plemene nejen útlou knížkou „Německý ovčák", ale i celou řadou fundovaných článků a nezištné pomoci celé řadě chovatelů. Až do stáří si dokázal udržet přehled o vývoji plemene v zemi původu. To mu usnadnila dokonalá znalost němčiny a celá plejáda kontaktů. Karel byl posuzovatelem zevnějšku s „bezkonkurenčním okem" na NO. Pro úplnost dále sedím já s manželkou Janou, stojící je **JOSEF KAŠPAR**, rozhodčí výkonu a předseda výcvikové komise se psem Jaguár z Dvojí.

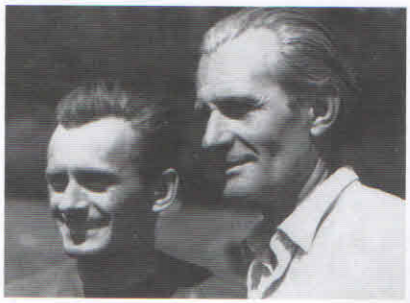

Na této fotografii jsou vpravo **Dr. VILÉM EIS** spolu s **OTOU WEIGERTEM**. Vilémova **CHS „aus Eisen"** byla zárukou kvalitního zevnějšku a hlavně povahy. Dr. Eis pak navíc kromě excelentního právníka pro „ovčáčkáře" představoval i ohromnou zkušenost jak v chovu, tak zejména ve výcviku. Lidé za ním neváhali do České Kamenice zajíždět i z velké dálky. Ota Weigert byl vítězem legendárního Přeboru republiky 1949 s fenou Toskou Šibřín a mnohonásobným účastníkem MR nejen s Toskou, ale i s Uranem Šibřín.

Na této fotografii jsou pánové **JIŘÍ UNGERMAN**, zády **JARDA DUBEN** a **MIREK POLÁK**. Jiří Ungerman byl nadšencem pro plemeno. Nevím kolik zapsal vrhů na svoji **CHS „z Černé horky"**, ale byl velice cenný jako zpracovatel výsledků svodů dorostu, i když se jeho práce míjela se zájmem chovatelů. Velice pomáhal s dodáváním precizně překládaných zpráv z obou německých států. Jarda Duben byl přímý chlap. **Jeho CHS „z Dubnova dvora"** byla velice aktivní a v určitém období se mu skutečně dařilo. Měl s chovem nesmírné zkušenosti. Nejen se psy, ale i s holuby a drůbeží, na něž byl posuzovatelem. Třetí na snímku je Mirek Polák. Chovatel, majitel **CHS „z Poldomu"**, posuzovatel zevnějšku a roky předseda CHSNO.

Jarda Hnízdil

Jirka Pokrovský

Ve vzpomínce p. Jelínka chybí celá řada jiných. **Františka Červenku**, kamaráda, vzácného člověka vždy ochotného pomoci sice neopoměl. To určitě nejde. František je spolu s **Vaškem Schoberem** snad vůbec nejúspěšnějším psovodem ve výkonu. Zcela ale pominul **Jardu Hnízdila** a jeho 26 účastí na MR! A co **Jirka Pokrovský**, ten se MR zúčastnil 24x. U obou to bylo v průběhu let o to cennější, že s celou řadou psů, které vlastnili.

Vzpomínku si zaslouží i celá řada jiných. Jak chovatelů, tak výcvikářů.

Dana a Jarka Holých

Především **DANA HOLÁ. CHS „Onyx"** vyprodukovala 93 vrhů a **manželé Holých** dovezli celou řadu psů a fen z obou německých států. Právem Dana získala, jako vůbec první, Zlatou medaili KCHNO. Musím vzpomenout i **VÁCLAVA BELZU – CHS „z Belzů"**, rozhodčího zevnějšku a ÚPCH v těžkých letech války i po ní. Jeho vztah k NO byl až do stáří mimořádný. **KAMILA BUCHTÍKOVÁ – CHS „z Horních plesů"**, vždy jsem obdivoval její elán. Dále pak celá řada lidí z Moravy. **FRANTIŠEK ČERNÝ – CHS „Eichendorfer Schloss** resp. **z Duboveského zámku"**, **EVŽEN ŠIMEČKA – CHS „Canis Major"**, **ERVIN BARANEK – CHS „Video"**, **MILAN SORYČ – CHS „Irka"**, **ZDENĚK ZAREMBA – CHS „Zde-Zar"**, **DRAHUŠ KOVIÁŘ – CHS „z Frýdecka"**, ...

VĚTŠINA TĚCH NĚKOLIKA ZMÍNĚNÝCH
UŽ DÁVNO NENÍ MEZI NÁMI, VLASTNĚ VŠICHNI kromě
JIRKY POKROVSKÉHO (86 let)
a **DRAHUŠE KOVIÁŘE**
(tomu se blíží požehnaných 95 let).

Mohl bych vzpomínat dlouho na ty, kteří mi chybí a kterým zájem o NO vydržel celý život. **KAMARÁDI LÁĎA ŠAFÁŘ, JOBÍN VÁCLAVSKÝ, JAN KAŠTOVSKÝ.**

Jan Stibůrek

OBLASTNÍ VÝSTAVA SEZIMOVO ÚSTÍ – 19. 3. 2016

Rozhodčí: Ing. Jiří Novotný

Třída dorostu – psi

VN1 **ZAMBOO FABARE BOHEMIA**
(FINN V. ZELLWALDRAND x INDDY FABARE BOHEMIA)

VN2 **COWDY JUNIOR NAMELEV**
(YAMBO V. ZELLWALDRAND x WERRA FABARE BOHEMIA)

VN3 **YRAS VERACRUZ**
(ROMERO V. BAD-BOLL x MELINDA V. SOLEBRUNNEN)

VN4 **BIG BOY KOMINÍČEK**
(YACK V. KAMMBERG x LAURA GALÁN NALAG)

VN5 **ALBERT FABARE BOHEMIA**
(UMBERTO V. D. PISTE TROPE x VENDETTA FABARE BOHEMIA)

Třída mladých – psi

VD1, VT **XAEIRRO ORNIS-BOHEMIA**
(FULZ DI ZENEVREDO x HELLEN ORNIS-BOHEMIA)

VD2 **ERNIE HARTIS BOHEMIA**
(LABO V. SCHOLLWEIHER x OLA LAROPE-CZECH)
VD3 **SORBON TOBANI**
(PERCIVAL TOBANI x CIKA V. TAPFEREN KRIEGER)
VD4 **SOLO PLAYER TOBANI**
(PERCIVAL TOBANI x CIKA V. TAPFEREN KRIEGER)

Třída dospívajících – psi

VD1, VT **URAN ORNIS-BOHEMIA**
(WASCO ORNIS-BOHEMIA x MERRY MIRTAN BOHEMIA)
VD2 **FANTO Z LIKONU**
(XEDOS SCHREIDON x OXANA Z LIKONU)
VD3 **DAG MARCONA**
(NORBERT ARITAR BASTET x RIVA NOVÝ MIRA-MAR)
VD4 **DASSO OD HEJTMANSKÉ HRÁZE**
(MAX ČERNÝ OBELISK x MARRY Z NOVÉHO DRAKA)
VD5 **FASCO Z MERIDOLU**
(KATO ARITAR BASTET x CHARIN VEPEDEN)
D6 **BALBOA MORAVSKÁ KOMETA**
(ZORRO V. D. MOHNWIESE x ARI ANILORAK)
D7 **YUKON Z DITČINA DVORA**
(CHESTER EQIDIUS x POLY Z ÚDOLÍ EDINY)

Třída pracovních – psi

V1, VT, OV **YIMMY PROVOCATIVO**
(URBO V. LEITHAWALD x CHOCOLATE GEISHA PROVOCATIVO)
V2 **ZAC HARTIS BOHEMIA**
(CHACCO V. D. FREIHEIT WESTERHOLT x MIRRA HARTIS BOHEMIA)
V3 **ZARRO HARTIS BOHEMIA**
(CHACCO V. D. FREIHEIT WESTERHOLT x MIRRA HARTIS BOHEMIA)
V4 **OLSON ORNIS-BOHEMIA**
(WINNER ORNIS-BOHEMIA x JANNIE HARTIS BOHEMIA)
V5 **XANTO AVAX HOF**
(BACARDI AVAX HOF x RONNY IRLUKA)
V6 **BRIXX HARTIS BOHEMIA**
(OBER V. BAD-BOLL x FUNNY HARTIS BOHEMIA)
V7 **CATTANI GRANDE CHEROKEE**
(BRIT TOUCH WOOD x PIRANHA MINEO)
V8 **TARGO Z HERODESOVA DOMU**
(QUANTHAS EGERSTAU x ADELIN Z HERODESOVA DOMU)
V9 **QUICKSILVER VOM FRANKENGOLD**
(PATRICK VOM GRABFELDGAU x STELA VOM FRANKENGOLD)
V10 **MAX MANIA BOHEMIA**
(VEEMTROPPENS ALEX R x SAMBA PROVOCATIVO)
VD11 **F´ARSENE Z KLEMOVA DVORA**
(KEN MISS JAKOSO x YAGA Z KLEMOVA DVORA)

Třída dorostu – feny

VN1 **HEXXE HARTIS BOHEMIA**
(ZORRO VOM LA´MIRAGE x JANNIE HARTIS BOHEMIA)
VN2 **UNICA PROVOCATIVO**
(VEEMTROPPENS ALEX R x ALIYYAH PROVOCATIVO)
VN3 **ELLÍ Z LIPÉ MORAVIA**
(MARLO V. BACCARA x SHAKIRA V. ALCUDIA)
VN4 **COURTNEY JUNIOR NAMELEV**
(YAMBO V. ZELLWALDRAND x WERRA FABARE BOHEMIA)
VN5 **LAMIA MARKIES**
(CHARON HARTIS BOHEMIA x AIRINE MARKIES)

Třída mladých – feny

VD1, VT **QWINA PROVOCATIVO**
(VEEMTROPPENS ALEX R x ALICIA PROVOCATIVO)
VD2 **KEITHY Z KRUPIČKOVA MLÝNA**
(OBERON V. FUNKEN SPIEL x TARRA Z KRUPIČKOVA MLÝNA)
VD3 **MIA CETRIO**
(MENTOS V. OSTERBERGER-LAND x DIXI CETRIO)
VD4 **EMBER HARTIS BOHEMIA**
(LABO V. SCHOLLWEIHER x OLA LAROPE-CZECH)
VD5 **DONA PLAVSKÁ RŮŽE**
(FILIP Z KLÍDKOVA DVORA x BETTY PLAVSKÁ RŮŽE)

Třída dospívajících – feny

VD1, VT **CORRA HARTIS BOHEMIA**
(GERONIMO V. TEAM PANONIANSEE x FUNNY HARTIS BOHEMIA)
VD2 **DOLLA HARTIS BOHEMIA**
(OMEN VOM RADHAUS x JANNIE HARTIS BOHEMIA)
VD3 **JESSY V. REGINA PACIS**
(MEMPHIS V. SOLEBRUNNEN x FABIA V. AGILOLFINGER)
VD4 **PROXY NAVARO BOHEMIA**
(HURBO NAVARO BOHEMIA x GESSINA NAVARO BOHEMIA)
VD5 **BEATA MAR-ZUR**
(CHRIS SPOD LAZOV x FERA Z KRAJE HUSITŮ)
D6 **XANTA MANEPO IDEÁL**
(RASCO V. D. GERMANENQULLE x EASSY Z ÚDOLÍ ÚPY)
DOST7 **YMBA Z DASKONU**
(PERCIVAL TOBANI x TIRRA Z DASKONU)

Třída pracovních – feny

V1, VT, OV **HEXE ORNIS-BOHEMIA**
(CAK HARTIS BOHEMIA x XERA ORNIS-BOHEMIA)
V2 **AIKE RUMINA MORAVIA**
(JOKER V. EICHENPLATZ x GOLDY ZDEKRA)
V3 **SAMBA PROVOCATIVO**
(ROCKY V. FEUERMELDER x CHOCOLATE GEISCHA PROVOCATIVO)
V4 **HEIDY PANATAX**
(JOKER V. EICHENPLATZ x MENDY ALMET)
VD5 **BECKIE GRANDE CHEROKEE**
(BON TOUCHE WOOD x AIDA GRANDE CHEROKEE)
D6 **BONA Z BEROUNSKÉ BAŠTY**
(JARO JA-HE x BONA ZE SVOBODNÉHO DVORA)

Třída mladých – psi dlouhosrstí

VD1, VT **DYX PLAVSKÁ RŮŽE**
(FILIP Z KLÍDKOVA DVORA x BETTY PLAVSKÁ RŮŽE)

Třída dospívajících – psi dlouhosrstí

VD1, VT **CHEYNNE Z JUKASU**
(KATO ARITAR BASTET x AISCHA Z JUKASU)
VD2 **APOLLO POD HELFNBURKEM**
(VEEMTROPPENS ALEX R x JESSICA MANIA BOHEMIA)

Třída dorostu – feny dlouhosrsté

VN1 **BLONDIE HANTRIX BOHEMIA**
(PEDRO VOM LANGENBUNGERT x HANNY FABARE BOHEMIA)
VN2 **JESSY IMATORINO**
(KANSSES Z LINTICHU x QUALLE V. D. PISTE TROPHE)

Třída dospívajících – feny dlouhosrsté

VD1, VT **DELUXE Z LINTICHU**
(TRACK VOM SVENTELSTEIN x DOLLY Z LINTICHU)

Třída pracovních – feny dlouhosrsté

V1 **FREDERICA MARKIES**
(ZORRO DOMBAI x AISHA MARKIES)

Třída veteránů – feny

V1, NV **JESSICA PROVOCATIVO**
(ARNY HARTIS BOHEMIA x FINTA HARTIS BOHEMIA)
V2 **VATTY FRAMATO ROLAU**
(LEVIS DI FOSSOMBRONE x KENYA VAN NOORT)

PŘEHLED KRYTÍ PLEMENE NO

od 1. 1. do 29. 2. 2016

PO PSU

Pro psy zapůjčené ze zahraničí musí být použity krycí listy ze země původu. V přehledu krytí jsou uvedeny pouze údaje doložené plemenné knize nejpozději s posledním krycím listem. Pouze držitelé fen jsou uvedeni podle údajů na krycím listu. Pokud jste se psem nebo fenou dosáhli vyššího výstavního ocenění, dalších titulů nebo složili další zkoušky z výkonu, zašlete PK co nejdříve, u feny nejpozději s přihláškou k zápisu vrhu, u psa ihned, tak aby mohly být uvedeny v přehledu krytí i PP potomků.

V přehledu jsou uvedena všechna krytí, která byla plemenné knize doručena nejpozději dne 11.3.2016.

• **AFRIK z Likonu**, CMKU/DS/86086/12/15 1.tř. 2016-2017 5JXZ1/P HD a normal, ED normal, DNA gpr., IPO 1, BH
BESPERÁT Jan, Ing., K Břečkám 108, 143 00 PRAHA 4
29.02.2016 **GUINEVERE RITA Daxis**, CMKU/DS/87195/12/15 1.tř. 2016-2017 5JXZ1/P D a(0/0), ED (0/0), DNA gpr., ZOP, IPO-VO, ZVV 1, BH, ZZO
KUTHEILOVÁ Stanislava, B. Martinů 355/4, 370 01 České Budějovice

• **AGGI Wind Wild**, CMKU/DS/73409/09/11 2.tř. doživotně 5CVQ1/P HD a(0/0), ED (0/0), DNA (CZ), IPO 3, ZVV 3, BH, ZM, ZZO
Mucha Radovan, Hněvotín 176, 783 47 Hněvotín
08.02.2016 **JORICA z Pegironu**, CMKU/DS/90334/13/15 1.tř. 2016-2017 5JY1/P
HD a(0/0), ED (0/0), DNA (CZ), ZVV 1
Pavelková Daniela, Potoční 8, 787 01 Šumperk

• **AKIM Milargo**, CMKU/DS/76487/10/12 1.tř. doživotně 5Y1/P HD a(0/0), ED (0/0), DNA (CZ), FPr 3, IPO 3, ZVV 3, ZPO 1, BH
VYDRA Zdeněk, Hlavní 681, 353 01 MARIÁNSKÉ LÁZNĚ 1
21.02.2016 **ATARI Cato Bohemia**, CMKU/DS/81317/11/15 1.tř. 2016-2017 5U1/P
HD a(1/1), ED (0/0), DNA (CZ), ZVV 3, IPO 3, BH
ŠEJSTAL Vladimír, Slavíčkova 1677, 356 05 SOKOLOV

• **ALEX z Kristova**, CMKU/DS/82259/11/14 2.tř. 2015-2016 5CX1/P HD a(1/1), ED (0/0), DNA (CZ), IPO 3, UPr 1, BH
DUFFKOVÁ Jitka, Ke Špičáku 95, 434 01 MOST
05.02.2016 **PEPINA z Berounské bašty**, CMKU/DS/77851/10/12 1.tř. doživotně 5Y1/P
HD a(0/0), ED (0/0), DNA (CZ), ZVV 1, BH
KARVÁNKOVÁ Eva, Kostomlatská 74, 417 53 SVĚTEC

• **ARAM Tufra**, CMKU/DS/84402/11/15 1.tř. 2016-2017 5CJQV1/P HD a(0/0), ED (0/0), DNA (CZ), IPO 2, ZVV 1, BH
TŮMA František, Na Malé Straně 82, 468 61 DESNÁ I. V JIZ.HORÁCH
01.02.2016 **FISTA Jipo-Me**, CMKU/DS/80489/10/12 1.tř. doživotně 5JQV1/P HD a(0/0), ED (0/0), DNA gpr., ZVV 1
NOVOTNÝ Jiří, Ing., Vinohradská 2976, 276 01 MĚLNÍK
19.02.2016 **ALMA z Podbrdského kraje**, CMKU/DS/75424/09/11 1.tř. doživotně 5VQ1/P
HD a(0/0), ED (0/0), DNA gpr., ZVV 2, ZZO
NOVOTNÝ Jiří, Ing., Vinohradská 2976, 276 01 MĚLNÍK

• **AREX v.d.Pelzmühle**, CMKU/DS/76327/09/11 1.tř. doživotně 5JX1/P HD a(0/0), DNA gpr., ZVV 3, BH, ZZO
PRÁŠILOVÁ Jaroslava, Dukelská 1295, 430 01 CHOMUTOV
05.01.2016 **DAJKIRI Krásnoočko**, CMKU/DS/82569/11/13 1.tř. doživotně 5CJX1/P HD a(0/0), ED (0/0), DNA (CZ), FPr 1, ZVV 3, ZPO 1, IPO-VO, BH, SPr 1, ZM, ZZO
PRÁŠILOVÁ Jaroslava, Dukelská 1295, 430 01 CHOMUTOV
22.02.2016 **ENY Da - Kr**, CMKU/DS/66448/07/09 1.tř. doživotně 5JI1/P HD a(0/0), DNA CZ, FPr 1, ZVV 1, ZZO
PRÁŠILOVÁ Jaroslava, Dukelská 1295, 430 01 CHOMUTOV
23.02.2016 **AMBRA Vitaxis**, CMKU/DS/75016/09/11 1.tř. doživotně 5JX1/P HD a(2/2), ED (0/0), DNA gpr., ZVV 1
PEKÁREK Marián, Strahovice 128, 747 24 OPAVA

• **ARON Holli ze Suché**, CMKU/DS/75276/09/12 1.tř. doživotně 5V1/P HD a(0/0), ED (0/0), DNA (CZ), IPO 3, BH
SVATOŠ Pavel, Pouchovská 175, 503 41 HRADEC KRÁLOVÉ
05.01.2016 **GUNS N`ROSES Laperys**, CMKU/DS/87666/12/15 HD a(0/0), ED (0/0), Spond. 0, DNA (CZ), FPr 2, ZVV 1, BH
RYŠAVÁ Ladislava, K Čáslavkám 164, 503 04 ČERNOŽICE NAD LABEM

• **ART Maestus**, CMKU/DS/76821/10/14 1.tř. 2015-2016 5V1/N HD a(0/0), DNA (CZ), ZVV 3, FPr 3, ZVV 2, ZOP, BH, ZM, ZPU 1, ZZO
Worlová Miroslava, Zahradní 147, 417 02 DUBÍ
23.02.2016 **NATTY Majorův háj**, CMKU/DS/86489/12/15 1.tř. 2016-2017 5V1/P
HD a(0/0), ED (0/0), DNA gpr., ZOP, ZVV 1, BH, ZZO
Paroubek Petr, Červený vrch 276/42, 405 02 DĚČÍN 4

• **ASKO Obsidian Guard Land**, CMKU/DS/78458/10/13 1.tř. doživotně 5JXZ1/P
HD a(0/0), ED (0/0), DNA (CZ), IPO 3, BH
KLESLA Lubomír, Nerudova 10, 741 01 NOVÝ JIČÍN
04.02.2016 **CONNIE od Vrbové studánky**, CMKU/DS/81354/11/15
HD a(0/0), ED (0/0), DNA gpr., ZVV 1, ZM
Rozkošná Kateřina, Hraběšín 12, 286 01 Hraběšín

• **ATTILA ze Stříbrného kamene**, CMKU/DS/78621/10/13 1.tř. 2014-2015 5Y1/P
HD a(0/0), DNA gpr., IPO 3, UPr 1, BH
SYROVÁTKA Luděk, 267 18 BUBOVICE 69
13.01.2016 **ARMÍNA Buranos Lobos**, CMKU/DS/67779/07/11 1.tř. doživotně 5U1/P HD a(0/0), DNA (CZ), ED (0/0), ZVV 3, IPO 3, ZPO 2, BH, ZZO
SÝKOROVÁ-KUBIŠOVÁ Eva, Zvoleněves 99, 273 25 ZVOLENĚVES
26.01.2016 **GUCCI Aritar Bastet**, CMKU/DS/72686/09/11 2.tř. doživotně 5CV1/P
HD a normal, ED normal, DNA, IPO 3, ZVV 1, BH
Mlejnková Veronika, Pod Vodárnou 9, 466 05 Jablonec nad Nisou
20.02.2016 **FLEUR ze Stříbrného kamene**, CMKU/DS/84573/11/13 1.tř. doživotně 5V1/N
HD a(0/0), ED (0/0), DNA gpr., SPr 1, ZVV 1, BH, IPO 1
HOŘEJŠÍ Jana, Ing., Čechova 627, 373 72 LIŠOV

• **BART ze Stříbrného kamene**, CMKU/DS/80593/10/13 1.tř. doživotně 5V1/P
HD a(0/0), ED (0/0), DNA gpr., IPO 3, BH
MRÁZ Zdeněk, Chlum 54, 332 04 NEZVĚSTICE
16.02.2016 **GIGI Anrebri**, CMKU/DS/73294/09/13 2.tř. doživotně 5BCU1/P HD a(0/0), ED (0/0), DNA, ZVV 1, BH
MAREŠOVÁ Pavlína, Přívětice 4, 338 28 RADNICE

• **BASKO ze Svobodného dvora**, CMKU/DS/61652/06/08 1.tř. doživotně 5Y1/P HD a(0/0) , ZPS 1, FPr 3, IPO 3, SchH 3, ZPO 1, ZOP, BH, ZVV 1, FH 1, ZM, ZPU 2, ZZO
Kočová Karolína, Chelčického 2, 130 00 Praha 3
02.02.2016 **ELECTRA Fron Fighter**, CMKU/DS/79668/10/14 1.tř. 2015-2016 5Y1/P
HD a(0/0), ED (0/0), DNA (CZ), ZVV 1
ŠPIČKOVÁ Květa, Filípkova 147e, 747 05 Opava

• **BRENDON Sherak**, CMKU/DS/74853/09/11 1.tř. doživotně 5JX1/P HD a(0/0), ED (0/0), DNA (CZ), IPO 3, SPr 3, IPO 2, ZVV 1, BH
KOPŘIVA Vladimír, Pražská 696, 289 03 MĚSTEC KRÁLOVÉ
09.01.2016 **FERA Stěžovská zahrada**, CMKU/DS/80823/11/13 1.tř. doživotně 5JX1/P
HD a(0/0), ED (0/0), DNA (CZ), SPr 2, ZVV 1, BH, APr 1
Bartušková Ivana, Stavební 6, 466 06 Jablonec nad Nisou

• **BRIXX Hartis Bohemia**, CMKU/DS/90799/13/15 1.tř. 2016-2017 5JX1/P
HD a(0/0), ED (0/0), DNA gpr., ZVV 1, BH, IPO 1
Kastlová Hana, Vráto 22, 370 01 České Budějovice
12.01.2016 **ALICIA Provocativo**, CMKU/DS/85963/12/14 HD a(0/0), ED (0/0), DNA (CZ), ZVV 1
ZAHRADNÍKOVÁ Barbora, Havanská 2826, 390 05 TÁBOR

• **BRUCE LEE Lost illusions**, CMKU/DS/84282/11/15 1.tř. 2016-2017 5U1/P HD a(0/0), ED (0/0), DNA, ZVV 1
SUCHÁNKOVÁ Tereza, Topolská 474, 252 28 ČERNOŠICE
21.01.2016 **PEPSI Aritar Bastet**, CMKU/DS/84550/11/15 2.tř. 2016-2017 5CV1/P HD a(0/0), ED (0/0), DNA (CZ), ZVV 1
Suchánková Jana, Topolská 474, 252 28 Černošice

• **BRUTUS Black Adder Bohemia**, CMKU/DS/81141/11/13 2.tř. doživotně 4YZ1/P HD a(0/0), DNA gpr., ZVV 3, IPO 3, ZPO 2, ZOP, BH, StPr 1, ZM, ZPU 2
KOVAŘÍKOVÁ Nelly, Střížovická 518/20, 400 01 ÚSTÍ NAD LABEM
15.02.2016 **YTTA z Kraje Karla IV.**, CMKU/DS/91851/13/15 2.tř. 2016-2017 7CUZ2/P HD a(0/0), ED (0/0), DNA, ZVV 1
KARDOVÁ Dita, Lužce 2, 267 18 P.KARLŠTEJN

• **CAK Hartis Bohemia**, CMKU/DS/71447/08/10 1.tř. doživotně 5JXQ1/P HD a(0/0) ED(0/0), DNA gpr., SchH 2, BH
MELOUNOVÁ Helena, MVDr., Nad Hliništěm 271, 583 01 CHOTĚBOŘ
20.01.2016 **RHIA Gard Bohemia**, CMKU/DS/87288/12/15 1.tř. 2016-2017 5JX1/P
HD a(0/0), ED (0/0), DNA (CZ), ZVV 1
Pekárek Marián, Strahovice 128, 747 24 Strahovice
17.02.2016 **PEGGY z Hanýžkovic**, CMKU/DS/80376/10/14 1.tř. 2015-2016 5JX1/P HD a(1/1), ED (0/0), DNA, ZVV 1
Kratochvílová Martina, Ing., Luka na Jihlavou 328, 588 22 Luka nad Jihlavou

• **CATO z Rexovy ohrady**, CMKU/DS/88144/12/14 1.tř. 2015-2016 5QV1/P
HD a(0/0), ED (0/0), DNA, FPr 1, SPr 1, ZVV 1, BH
STRACH Jan, Družstevní 957, 735 41 PETŘVALD
05.02.2016 **CHELSEA Nebeský jezdec**, CMKU/DS/73343/09/12 1.tř. 2013-2014 5X1/P HD a(0/0), DNA (CZ), ZVV 1
NAJDEKOVÁ Karin, Podroužková 1653/45, 708 00 OSTRAVA-PORUBA

• **COLIN Enixa**, CMKU/DS/90042/13/15 1.tř. 2016-2017 5CV1/P HD a(1/1), ED (0/0), DNA gpr., ZVV 2, IPO 2, FPr 2, SPr 1, BH, ZM
VESELÝ Josef, Dolní Bojanovice 904, 696 17 DOLNÍ BOJANOVICE
03.02.2016 **CILKA Šubravec**, CMKU/DS/76727/10/12 2.tř. doživotně 5CU1/P HD a(0/0), ED (0/0), DNA gpr., SPr 3, ZVV 1, APr 1, BH, IPO 1, IPO-VO
EBERTOVÁ Jitka, Mgr., Josefovské chalupy 419, 691 55 MORAVSKÁ NOVÁ VES

• **COUDY z údolí Úpy**, CMKU/DS/76825/10/12 1.tř. doživotně 5CVQ1/P
HD a normal, ED normal, DNA gpr., IPO 3, BH
KLOMÍNSKÝ Břetislav, Mgr., Malíškova 173, 542 26 HORNÍ MARŠOV
05.01.2016 **ORA z Větrného vrchu**, CMKU/DS/80246/10/14 1.tř. 2015-2016 5V1/N
HD a(0/0), ED (0/0), DNA (CZ), ZVV 1, BH, ZZO
Blažek Břetislav, Padělky 969, 687 22 Ostrožská Nová Ves
08.01.2016 **CARRIE Laperys**, CMKU/DS/71863/08/11 2.tř. doživotně 5BCV1/P
HD a(0/0), ED (0/0), DNA gpr., ZVV 1
RYŠAVÁ Ladislava, K Čáslavkám 164, 503 04 ČERNOŽICE NAD LABEM
17.01.2016 **DIXIE z Arthemilly**, SÚCHNO/60614
Daniš Artur, Zapotočna 1006, 908 41 Šaštín Stráže, SLOVAKIA
31.01.2016 **LUNA z Vojanky**, SÚCHNO/61612
HÜBSCH Vojtěch, Hrodná 821/10, 946 52 Imeľ, SK
08.02.2016 **LARA z Gemera**, SÚCHNO/65480
Kiss Czaba, Hungary
13.02.2016 **AZI Karsang**, SÚCHNO/59373
Kyšková Katarina, Hričovská 19, 01 001 Žilina, SK
20.02.2016 **CHELSEA Japedo**, CMKU/DS/87750/12/15 1.tř. 2016-2017 5Y1/P
HD a(0/0), ED (0/0), DNA (CZ), ZVV 1, BH
DVOŘÁK Pavel, Jánska 299, 664 46 PRŠTICE

• **CYRUS Akpytora**, CMKU/DS/81961/11/14 1.tř. 2015-2016 5V1/P HD a(0/0), ED (0/0), DNA, ZVV 1
MV - PP ČR , Strojnická 27, 170 89 PRAHA 7
17.01.2016 **ANKA Siban**, CMKU/DS/84723/12/14 2.tř. 2015-2016 5CY2/P HD a(0/0), DNA (CZ), ZVV 1, BH
MV - PP ČR , Strojnická 27, 170 89 PRAHA 7
22.02.2016 **PRIXA od Policie České republiky**, CMKU/DS/94111/14/15 1.tř. 2016-2017 5V1/P
HD a(0/0), ED (0/0), DNA, ZVV 1
MV - PP ČR , Strojnická 27, 170 89 PRAHA 7

• **DANTO Clark**, CMKU/DS/85049/12/13 1.tř. doživotně 5JXQ1/P HD a normal, ED normal, DNA gpr., ZVV 2, IPO 1, BH
VALACHOVÁ Iva, Ing., Zahradnická 27, 412 01 LITOMĚŘICE
01.01.2016 **AIRIN Daxis**, CMKU/DS/80674/11/14 1.tř. 2015-2016 5JI1/P HD a(0/0), ED (0/0), DNA, ZVV 1, ZPO 1, ZM, ZZO
VONDRUŠKOVÁ Martina, Kořenského 307, 272 04 KLADNO 4
02.01.2016 **PIA Sinensis Bohemia**, CMKU/DS/83270/11/15 1.tř. 2016-2017 5JI1/P
HD a normal, ED noch zugel., DNA, ZVV 1
VALACHOVÁ Iva, Ing., Zahradnická 27, 412 01 LITOMĚŘICE
04.01.2016 **XARPA Sinensis Bohemia**, CMKU/DS/67422/07/09 1.tř. doživotně 5JX1/P HD a(0/0), DNA (CZ), ZVV 3, IPO 3, SchH 3, FPr 2, ZPO 1, BH, ZZO
VALACHOVÁ Iva, Ing., Zahradnická 27, 412 01 LITOMĚŘICE
14.01.2016 **ERA Strážovská-dolina**, CMKU/DS/85914/12/13 1.tř. doživotně 5JX2/P
HD a(0/0), ED (0/0), DNA gpr., ZVV 1
HORÁK Miloslav, 696 38 Strážovice 201
21.01.2016 **IRA z Labských strání**, CMKU/DS/86858/12/14 1.tř. 2015-2016 5X1/P
HD a(0/0), ED (0/0), DNA, ZOP, ZVV 1, IPO 1, BH, IPO-ZTP
VÁPENÍK Pavel, Prackovice 113, 411 33 PRACKOVICE

05.02.2016 **GIRA z Kadaňského podhradí**, CMKU/DS/67095/07/10 1.tř. doživotně 5JX1/N HD a(0/0), DNA, ZVV 1
JÁGROVÁ Hana, Chomutovská 1229/9, 432 01 KADAŇ
07.02.2016 **NAOMI Jarbo**, CMKU/DS/84652/11 HD a(1/1), ED (0/0), FPr 1, ZVV 2, IPO 2, FPr 2, ZVV 1, SPr 1, IPO 1, BH, UPr 1, ZZO 1, ZZO
Vorlová Jiřina, Modlanská 66, 415 01 Teplice
12.02.2016 **SURI z Kadaňského podhradí**, CMKU/DS/90628/13/15 1.tř. 2016-2017 5JX1/P HD a(0/0), ED (0/0), DNA (CZ), ZVV 1
JÁGROVÁ Hana, Chomutovská 1229/9, 432 01 KADAŇ
23.02.2016 **MERSIE Anrebri**, CMKU/DS/74123/09/12 HD a normal, ED normal, DNA gpr., ZVV 1
VALACHOVÁ Iva, Ing., Zahradnická 27, 412 01 LITOMĚŘICE
24.02.2016 **CHARMA Framato Rolau**, CMKU/DS/74793/09/11 1.tř. doživotně 5JI2/P HD a normal, ED normal, DNA gpr., ZVV 1
VALACHOVÁ Iva, Ing., Zahradnická 27, 412 01 LITOMĚŘICE

• **DIX od Zrzavé dračice**, CMKU/DS/86792/12/15 1.tř. 2016-2017 5JY1/P HD a(0/0), ED (0/0), DNA, ZVV 1, BH, IPO 1
Hrabal Jaroslav, Křivsoudov 189, 257 66 Křivsoudov
28.02.2016 **CORA od Zrzavé dračice**, CMKU/DS/77960/10/12 1.tř. doživotně 5CV1/P HD a(0/0), ED (0/0), DNA (CZ), IPO-V, BH, ZVV 1, ZM
ŠVARC Jiří, Nerudova 223, 281 44 ZÁSMUKY

• **DJAMBO v.Fichtenschlag**, SZ Nr:2274978
Ossmann Marco, Neuenreuth 13, 963 69 Weissenbrann, DE
13.01.2016 **FREJA Vitaxis**, CMKU/DS/80724/11/14 1.tř. 2015-2016 5JX1/P HD a(0/0), ED (0/0), DNA (CZ), ZVV 1
PEKÁREK Marián, Strahovice 128, 747 24 OPAVA

• **DOORS Krokodýlí farma**, CMKU/DS/71003/08/11 1.tř. doživotně 5Y1/P HD a(0/0), DNA gpr., ZPS 2, ZVV 3, IPO 3, IPO-V, SPr 2, FPr 2, ZPO 1, BH, SchH 1, ZM, ZZO
PRÁŠILOVÁ Jaroslava, Dukelská 1295, 430 01 CHOMUTOV
06.01.2016 **JUDITA ze Zlaťáku**, CMKU/DS/84615/11/14 1.tř. 2015-2016 5JY1/P
HD a(0/0), ED (0/0), DNA (CZ), ZVV 1
ROSOLOVÁ Ivana, MVDr., Chomutovská 1269, 432 01 KADAŇ
10.01.2016 **GERA z Trojmezí**, CMKU/DS/82660/11/15 1.tř. 2016-2017 4Y1/P HD a(0/0), DNA (CZ), ZVV 1, BH, IPO 1
Marek Václav, Zámecká 184, 348 15 Planá
13.02.2016 **JINGLE BLACK Krásnoočko**, CMKU/DS/74906/09/12 1.tř. doživotně 4JY1/P HD a(0/0), DNA (CZ), FPr 1, ZVV 1, BH, ZZO
PRÁŠILOVÁ Jaroslava, Dukelská 1295, 430 01 CHOMUTOV
24.02.2016 **EBIGEIL Alanex**, CMKU/DS/83088/11/15 1.tř. 2016-2017 5JY1/P
HD a(0/0), DNA (CZ), IPO 2, ZVV 1, BH, IPO 1
Marek Václav, Zámecká 184, 348 15 Planá

• **EGO Hurčák**, CMKU/DS/84649/11/15 1.tř. 2016-2017 5Y1/P HD a(1/1), ED (0/0), DNA, IPO 3, BH
KIČMER Aleš, Hradiště 222, 735 42 HRADIŠTĚ
19.01.2016 **HILARY Vepeden**, CMKU/DS/70623/08 HD a(0/0) ED(0/0)
ELIASZ Jaroslav, Kuczków 58A, 29 154 Secemin, PL

• **EMÍR od Jurečka**, CMKU/DS/71944/08/12 HD a(0/0), DNA (CZ), ZVV 1
SEDLÁČEK Karel, Štěpárna 344, 413 01 ROUDNICE NAD LABEM
01.01.2016 **IRIS z Třešňáku**, CMKU/DS/79869/10/12 2.tř. 2013-2014 5Y2/P HD a(0/0), ED (0/0), DNA (CZ), ZVV 1
SEDLÁČEK Karel, Štěpárna 344, 413 01 ROUDNICE NAD LABEM
15.01.2016 **ORKA s Cagova ráje**, CMKU/DS/90007/13/14 1.tř. 2015-2016 5Y1/P HD a(0/0), ED (0/0), DNA (CZ), ZVV 1
SEDLÁČEK Karel, Štěpárna 344, 413 01 ROUDNICE N/LAB.

• **EMMO Framato Rolau**, CMKU/DS/87775/12/14 1.tř. 2015-2016 5JX1/P HD a fast normal, ED normal, DNA gpr., IPO 2, ZVV 1, BH, AD
MATOUŠ František, V Polích 522/13, 360 17 KARLOVY VARY
01.02.2016 **DARA Navaro Bohemia**, CMKU/DS/75122/09/13 HD a(0/0), ED (0/0), DNA (CZ), ZVV 1
KASL David, Kubelíkova 805, 353 01 MARIÁNSKÉ LÁZNĚ
17.02.2016 **ZINA ze Šumavské stráže**, CMKU/DS/83355/11/13 1.tř. doživotně 5JI1/P HD a normal, ED normal, DNA gpr., SPr 3, ZVV 2, FPr 2, IPO-VO, BH, ZM, ZZO
Růžena Adamíková, Na Hlavní 82, 182 00 Praha 8

• **EXTREME OREX Aykmar**, CMKU/DS/86810/12/14 1.tř. 2015-2016 5CX1/P
HD a(1/1), ED (0/0), DNA gpr., IPO 3, BH
Černý Marek, Jasenná 241, 763 12 Vizovice
16.01.2016 **REGA Suché Lazce**, CMKU/DS/73456/09/11 1.tř. doživotně 5VQ1/P HD a(0/0), ED (0/0), DNA gpr., IPO 3, SPr 2, FPr 2, ZVV 1, UPr 1, ZOP, SPr 1, BH, ZM
KAŠING Václav, Ke strážnici 6, 747 95 SUCHÉ LAZCE
02.02.2016 **LESSY z Kraje Karla IV.**, CMKU/DS/80011/10/13 1.tř. doživotně 5U1/P HD a(0/0), ED (0/0), DNA gpr., ZVV 1
KARDOVÁ Dita, Lužce 2, 267 18 P.KARLŠTEJN

10.02.2016 **MARISA z Gemera**, 61301
RADIČ Ľudovít, Mládeže 8, 97901 Rimavská Sobota, SLOVAKIA
17.02.2016 **WARIS z Větrného vrchu**, CMKU/DS/91126/13/15 1.tř. 2016-2017 4V1/P HD a(1/1), ED (0/0), DNA, ZVV 1, BH
Dong Li, No. 369 Zhen Zhong road, 325206 Wenzhou, CHINA
22.02.2016 **DAKY Ďáblova kolonie**, CMKU/DS/78259/10/12 2.tř. doživotně 5CI2/P HD a(0/0), DNA (CZ), ZVV 1, BH, IPO 1
Pribišová Marie, Za Valy 1598, 696 62 Strážnice

• **FALK Zde-Sko**, CMKU/DS/68281/08/10 2.tř. doživotně 5VQ1/P HD a normal, ED (0/0), DNA gpr., IPO-FH, IPO 3, FH 2, BH
SKOKAN Zdeněk, Nebanice 86, 350 02 Nebanice
01.01.2016 **CHRYSTA Mariko Bohemia**, CMKU/DS/72700/09/11 1.tř. 2015-2016 5CX1/P HD a(0/0), ED (0/0), DNA (CZ), ZVV 1
MIŠÍKOVÁ Hana, Palič 60, 350 02 Cheb
12.01.2016 **POLLY z Kmene Čeroký**, CMKU/DS/86317/12/15 1.tř. 2016-2017 5JU2/N D a(0/0), ED (0/0), DNA (CZ), FPr 1, FPr 3, BH, IPO-VO, ZVV 1, ZZO 1
PANÁKOVÁ Alena, Lítov 48, 357 09 HABARTOV

• **FANTOM ze Stříbrného kamene**, CMKU/DS/84565/11/13 1.tř. doživotně 5JY1/P HD a(0/0), ED (0/0), DNA (CZ), IPO 3, FPr 3, ZPS 1, ZVV 1, BH
Sássová Jana, Stochovská 185/36, 161 00 Praha 6
27.01.2016 **ANNY Karpet Bohemia**, CMKU/DS/75569/09/14 1.tř. 2015-2016 5QV1/P HD a(0/0), ED (0/0), DNA (CZ), ZVV 1
VESELÁ Jitka, Dubečská 1768/12, 100 00 PRAHA 10
19.02.2016 **MESSY Salrak**, CMKU/DS/85645/12 HD a(0/0), ED (0/0), ZVV 1, BH, ZM
KARLASOVÁ Helena, Čičovice 92, 252 68 STŘEDOKLUKY

• **FIN z Podbrdského kraje**, CMKU/DS/90487/13/15 1.tř. 2016-2017 5VK1/P
HD a normal, ED normal, DNA gpr., ZVV 3
ŘÍZEK Miroslav, Chloumecká 1749, 276 01 MĚLNÍK
10.01.2016 **FERRARI Buranos Lobos**, CMKU/DS/84939/12/14 HD a(0/0), ED (0/0), DNA CZ, ZVV 2
SÝKOROVÁ KUBIŠOVÁ Eva, Podlešínská 99, 273 25 ZVOLENĚVES
14.01.2016 **BÁRA Ex-Filio**, CMKU/DS/94725/14 HD a(1/1), ED (0/0), ZVV 1, BH
Willems Linda, Svařenice 14, 413 01 Roudnice nad Labem

• **FINN v.d.Piste Trophe**, SZ Nr:2298033
HD a normal, ED normal, DNA gpr., IPO 1, BH, AD
Weigl Ludwig, Von-Kleist-Str. 1, 922 24 Amberg, Germany
02.01.2016 **VEGA Clark**, CMKU/DS/74497/09/11 1.tř. doživotně 5JX1/P D a normal, ED normal, DNA gpr., ZVV 1
ŠIŠKA Jiří, Ochozská 389, 190 16 PRAHA 9
06.01.2016 **BETTY Mihapa**, CMKU/DS/92729/13/15 1.tř. 2016-2017 5JX1/P HD a(0/0), ED (0/0), DNA gpr., ZVV 1
ANDERLE Jaromír, Demlova 14, 586 01 JIHLAVA

• **FINN v.Zellwaldrand**, SZ Nr:2283358 Angekört 2015-16 HD a normal, ED normal, DNA gpr., IPO 3
WIESNER Ralf, Aspenhauser str. 3, 09661 Marbach, DE
27.02.2016 **VENDETTA Fabare Bohemia**, CMKU/DS/70800/08/10 HD a normal, ED normal, DNA gpr., BH, SchH 1
SKRBEK Pavel, Na Říháku 5/1105, 153 00 PRAHA 5 - RADOTÍN

• **FRAM z Agíru Bohemia**, CMKU/DS/82054/11/13 1.tř. doživotně 5JX1/P HD a(0/0), ED (0/0), DNA, ZVV 1, ZZO
SCHNIRCH Jiří, V Loučkách 9, 796 04 Prostějov
01.02.2016 **AIDA Iluze**, CMKU/DS/86530/12/14 1.tř. 2015-2016 5JX1/P HD a(0/0), ED (0/0), DNA (CZ), FPr 1, SPr 1, ZVV 1, IPO 1, BH
Uhlíř Pavel, Křenová 176, 741 03 Nový Jičín - Loučka

• **FRODO Jibule**, CMKU/DS/74845/09/12 2.tř. doživotně 4CX1/P HD a(0/0), ED (0/0), DNA (CZ), IPO 3, ZVV 3, FPr 2, BH
Oravská Marie, Kamenná 18, 262 31 Milín
28.02.2016 **NARA Milvel**, CMKU/DS/80778/11/13 1.tř. doži- votně 5CU1/P HD a(0/0), ED (0/0), DNA gpr., SPr 1, ZVV 1, BH
MELEK Josef, Žinkovská 1850, 100 00 PRAHA 10

• **GALL Zla-Mi**, CMKU/DS/56332/05/07 1.tř.doživotně 5CVQ1/N HD a(0/0), IPO 3, FPr 2, ZVV 1
HOVORKOVÁ Zlatuše, Plešivec 389, 381 01 ČESKÝ KRUMLOV
07.01.2016 **XANDY Leryka**, CMKU/DS/87679/12/14 1.tř. 2015-2016 4QV1/P
HD a(1/1), ED (0/0), DNA gpr., ZVV 1, BH, IPO 1
BOČKOVÁ Ivana, D.Rybník 25, 373 63 ŠEVĚTÍN
09.01.2016 **LAURA Mania Bohemia**,CMKU/DS/86006/12/14 1.tř. 2015-2016 5V1/P HD a(0/0), ED (0/0), DNA gpr., IPO 3, ZVV 2, ZPO 1, ZOP, BH, ZM, ZPU 1, OB 1
BURSÍKOVÁ Petra, Ing., Týnská 57, 390 01 TÁBOR - HORKY
08.02.2016 **INESS v.Cap Arkona**, CMKU/DS/80574/10/11 1.tř. doživotně 5Y1/P HD a(0/0), ED (0/0), DNA gpr., IPO 3, ZVV 3, FH 1, BH, ZM
RYSOVÁ Lenka, Vitín 2, 373 63 ŠEVĚTÍN

• **GAMBART Redox**, CMKU/DS/86430/12/14 1.tř. 2015-2016 5JX1/P
HD a normal, ED normal, DNA gpr., ZVV 1, BH, IPO 1
ČEJKOVÁ Dana, Struhy 86, 294 43 Čachovice
12.02.2016 **CHEER v.Höchstadter Wappen**, CMKU/DS/81991/11/12 1.tř. doživotně 5JX1/P HD a normal, ED normal, DNA gpr., FPr 1, ZVV 1, BH
TAUCHMAN Pavel, 543 75 DOLNÍ OLEŠNICE 79

• **GARY v.Hühnegrab**, SZ Nr:2293412
Scheerer Michael, 561 79 Vallendar, Germany
28.02.2016 **NAILA v.Melanchthon**, CMKU/DS/93607/14/14 1.tř. 2015-2016 5JX1/P HD a normal, ED normal, DNA gpr., ZVV 1
Matoušková Markéta, Bc., K.H.Máchy 421, 672 01 Moravský Krumlov

• **GERRY od Řeky Lučiny**, CMKU/DS/73150/09/11 1.tř. doživotně 5JX1/P HD a(0/0), ED (0/0), DNA (CZ), FPr 1, ZVV 1
FLEŠAR Petr, Dlouhá tř. 49, 736 01 HAVÍŘOV
04.01.2016 **RITA Mihapa**, CMKU/DS/84167/11/14 1.tř. 2015-2016 5JX1/P HD a(2/2), ED (0/0), DNA gpr., ZVV 1
FLEŠÁR Petr, Dlouhá Třída 49, 736 01 HAVÍŘOV-MĚSTO

• **GOLD Aritar Bastet**, CMKU/DS/72682/09/12 1.tř. doživotně 5VQ1/P
HD a(0/0), ED (0/0), DNA, IPO 3, FPr 3, ZVV 1, BH
Svobodová Ivana, Měnín 211, 664 57 Měnín
01.01.2016 **EXTRA ze Stříbrného kamene**, CMKU/DS/84104/11/15 2.tř. 2016-2017 5CV1/P HD a(0/0), ED (0/0), DNA gpr., IPO 1, BH
PTÁČNÍKOVÁ Marcela, 679 52 ŽDÁRNÁ 165
11.01.2016 **GITA Zde-Sko**, CMKU/DS/90965/13
Witmer Randy Tyson, 823 Villa Vista, 94062 Redwood City, CA, USA
15.01.2016 **OTI Mersak**, SÚCHNO/68965
PROKOPOVIČ Radovan, Pod šibeňou horou 49, BARDEJOV, SR
24.01.2016 **IRA Cevaro**, SÚCHNO/53542
Engel Peter, Meděná 7, Novoveská Huta, SLOVAKIA
16.02.2016 **CAIA z Chodského království**, CMKU/DS/73371/09/11 2.tř. doživotně 4CY1/P HD a(0/0), ED (0/0), DNA gpr., IPO 3, ZPS 1, IPO-FH, FH 2, ZPO 1, ZVV 1, BH, FH 1
HARTL Jaroslav, Spáňov 7, 344 01 DOMAŽLICE

• **HAN Szenberg**, PKR.I/72581
HD a fast normal, ED normal
KOWALSKI Wiktor, 59-330 Buszkowice, Poland
10.01.2016 **TRINITA z Henmonu**, CMKU/DS/74629/09/13 1.tř. doživotně 5JI1/P HD a(2/1), ED (0/0), DNA gpr., ZVV 1
BALARINOVÁ Monika, Mgr., Výjezdní 1166/29, 747 14 Ludgeřovice

• **HARDY Gard Bohemia**, CMKU/DS/65671/07/09 1.tř. doživotně 5JX1/P HD a(0/0) DNA (CZ), ZVV 1
PEKÁREK Marián, Strahovice 128, 747 24 OPAVA
09.02.2016 **BRITA Orlí pero**, CMKU/DS/81172/11/14 1.tř. 2015-2016 5X1/P HD a(0/0), ED (0/0), DNA (CZ), FPr 2, ZVV 1, BH, ZZO
PAHLEROVÁ Gabriela, Družstevní 235, 747 81 OTICE

• **HARRAS v.Vogelsberger Südhang**, CMKU/DS/79248/10/11 1.tř. doživotně 5JY1/P
HD a(0/0), ED normal, DNA gpr., IPO 1, BH, AD
TOMAN Jaroslav, Slepá 290, 747 14 LUDGEŘOVICE
16.02.2016 GIRA Jistr, CMKU/DS/89342/13/15 1.tř. 2016-2017 5V1/P HD a(0/0), ED (0/0), DNA (CZ), ZVV 1, BH
BALCAROVÁ Anna, Ruská 47, 747 06 OPAVA 6
17.02.2016 **TIANA Opavia Hof**, CMKU/DS/75943/09/11 2.tř. 2016-2017 5CVQ1/P
HD a(0/0), ED (0/0), DNA (CZ), ZVV 1
OPAVSKÝ Dalibor, Skotnice 140, 742 59 SKOTNICE
19.02.2016 **CLOODY z údolí Úpy**, CMKU/DS/76831/10/12 1.tř. doživotně 5JY1/P HD a(0/0), ED (0/0), DNA, FPr 1, IPO 2, ZVV 1, BH
NOVOTNÝ Jaroslav, Serafinova 23/417, 719 00 OSTRAVA 19

• **HERO Sorizo**, CMKU/DS/85971/12/13 1.tř. doživotně 5Y1/P HD a(0/0), ED (0/0), DNA (CZ), IPO 3, ZPS 1, ZPO 1, ZVV 1, ZOP, BH, FH 1, ZPU 1, ZZO
Nováková Soňa, Mgr., Dražice 179, 391 31 Dražice
21.01.2016 **ASTORIA Daniel Bohemia**, CMKU/DS/71413/08/10 2.tř. doživotně 5CKV1/P HD a(0/0) ED(0/0), DNA, SPr 3, FPr 1, IPO 2, SPr 2, ZVV 1, BH
Faladová Kateřina, Sepekov 37, 398 51

• **HERO z Klídkova dvora**, CMKU/DS/82289/11/14 1.tř. 2015-2016 5U1/P
HD a normal, ED normal, DNA gpr., IPO 1, BH
KRIŠTOF Milan, Přešťovice 71, 386 01 STRAKONICE
11.01.2016 **FELLIS z Vodňanské doliny**, CMKU/DS/77182/10/13 2.tř. doživotně 5KY1/P HD a(0/0), ED (0/0), DNA, IPO 2, ZVV 1, BH
VLK Roman, Výstavní 1031, 389 01 VODŇANY

• **HUGH v.Eichenplatz**, SZ Nr:2279409 Körung 2015-2016 HD a normal, ED normal, DNA gpr., IPO 2, BH, AD

WISCHALLA Lutz, Platz der LPG 10, 06313
25.02.2016 **CHANEL Hartis Bohemia**, CMKU/DS/75931/09/12 1.tř. 2013-2014 5JX1/P HD a(0/0), ED (0/0), DNA (CZ), FPr 1, IPO-V, ZOP, BH, ZVV 1, ZZO
MIŠÍKOVÁ Hana, Palič 60, 350 02 Cheb

• **CHARLIE Písečná bouře**, CMKU/DS/67017/07/09 2.tř. doživotně 5CKV1/N HD a(0/0), DNA, FPr 3, ZVV 3, IPO 3, ZPS 2, FH 2, ZPO 1, ZVV 1, BH
SOMR Jaroslav, Lesní 227, 431 45 BŘEZNO U CHOMUTOVA
12.01.2016 **MILLY Majorův háj**, CMKU/DS/85543/12/14 1.tř. 2015-2016 5OY1/P
HD a(0/0), ED (0/0), DNA (CZ), SPr 2, SPr 1, ZVV 1, BH
SOMROVÁ Edith, Lesní 227, 431 45 BŘEZNO

• **CHESTER Egidius**, CMKU/DS/88613/12/13 1.tř. doživotně 5DX1/P HD a normal, ED normal, DNA gpr., IPO 3, BH
DAVÍDKOVÁ Jitka, Hornická 553, 330 27 VEJPRNICE
09.01.2016 **ARRY z Čertova hvozdu**, CMKU/DS/80695/11/14 HD a(0/0), ED (0/0), DNA (CZ), FPr 1, ZVV 1, BH
Pěnkava Stanislav, Dobřív 311, 338 44
27.01.2016 **ZAIRA z Třešňáku**, CMKU/DS/68966/08/10 2.tř. 2015-2016 5X1/P HD a(0/0), ED (0/0), DNA, IPO 3, BH
Horák Kamil, Táborská 281, 398 43 Bernartice
16.02.2016 **ANNIE z Hudánkovy zahrady**, CMKU/DS/79048/10/13 1.tř. doživotně 5JV1/P
HD a(0/0), DNA, FPr 3, SPr 1, ZVV 1, BH
VINŠ Petr, Vilová 303/19, 460 10 LIBEREC

• **CHICO v.Rumbachtal**, CMKU/DS/74504/09/10 1.tř. doživotně 5JX1/P HD a(0/0) ED(0/0), DNA gpr., ZVV 1
KUBĚNOVÁ Věra, Heroltice 107, 789 91 ŠTÍTY
14.01.2016 **MEGI Kuver**, CMKU/DS/90860/13
HD a(0/0), ED (0/0)
KUBĚNOVÁ Věra, Heroltice 107, 789 91 ŠTÍTY
29.02.2016 **PINK z Podještědí**, CMKU/DS/76142/09/12 2.tř. 2015-2016 7I2/P HD a(0/0), DNA (CZ), FPr 2, ZVV 1, BH
WESTFALOVÁ Liduška, U lesíčka 159/34, 460 10 LIBEREC 10

• **CHLODO Framato Rolau**, CMKU/DS/90390/13/15 1.tř. 2016-2017 5JX1/P HD a(0/0), ED (0/0), DNA gpr., IPO 1, BH
Móri Igor, Ing., Brněnská 46, 779 00 Olomouc
15.02.2016 **CHANEL od Romže**, CMKU/DS/91202/13
HD a(0/0), ED (0/0)
Móri Igor, Ing., Brněnská 46, 779 00 Olomouc

• **CHORAL CHAKY Fabare Bohemia**,
CMKU/DS/85651/12/15 1.tř. 2016-2017 5JX1/P
HD a(0/0), ED (0/0), DNA (CZ), SPr 3, SPr 2, ZVV 1, BH
Vaněčková Nikola, Žižkova 866, 473 01 Nový Bor
21.01.2016 **MEGGIE Aj - Pe Bohemia**, CMKU/DS/76135/09/12 HD a(0/0), ED (0/0), DNA (CZ), ZVV 1, ZZO
KŘÍŽ Josef, Ústavní 414, 471 54 CVIKOV

• **CHUCK ze Svobodného dvora,**
CMKU/DS/75896/09/11 1.tř. doživotně 5V1/P
HD a(0/0), ED (0/0), DNA (CZ), IPO 3, ZVV 1, BH
ŠIMÁNEK Karel, Pražská 534, 378 06 SUCHDOL N.L.
22.02.2016 **BRAZICA Marcona**, CMKU/DS/86340/12/15 1.tř. 2016-2017 5JV1/P
HD a(1/1), ED (0/0), DNA gpr., ZVV 1, BH
NOVOTNÁ Lenka, Ing., Čížová 120, 398 31 ČÍŽOVÁ

• **IBON Jipo-Me**, CMKU/DS/83371/11/14 1.tř. 2015-2016 5QV1/P
HD a(0/0), ED (0/0), DNA gpr., IPO 3, ZPO 1, ZVV 1, BH
NOVOTNÝ Jiří, Ing., Vinohradská 2976, 276 01 MĚLNÍK
29.01.2016 **SONADOR LATIKA Traho**, CMKU/DS/72549/09/12 1.tř. 2015-2016 5U1/P HD a(0/0), DNA (CZ), IPO-V, FPr 2, ZVV 1, UPr 1, IPO 1, BH, ZM, ZZO
Novotná Kateřina, Královická 1688, 250 01 BRANDÝS NAD LABEM
01.02.2016 **AIREEN Villi Virta**, CMKU/DS/87530/12/15 1.tř. 2016-2017 5V1/P HD a(0/0), ED (0/0), DNA (CZ), IPO-V, ZVV 1, SPr 1, IPO 1, BH, ZM
BÁRTOVÁ Irena, Alej sportovců 286, 403 23 VELKÉ BŘEZNO
13.02.2016 **BENA z Kuřimského háje**,
CMKU/DS/91729/13/ 15 1.tř. 2016-2017 5X1/P
HD a(0/0), ED (0/0), DNA, ZVV 1, ZZO
Augustin Tomáš, Jungmannova 968, 664 34 Kuřim
23.02.2016 **BÁRA z Rexovy ohrady**, CMKU/DS/75207/09/13 1.tř. doživotně 5CU1/P HD a(0/0), ED (0/0), DNA, ZVV 1
LETÁČKOVÁ Monika, Miřetice - Krupín 45, 538 25 NASAVRKY

• **ILAN v.Kirschental**, CMKU/DS/75313/09/10 1.tř. doživotně 5JX1/P HD a fast normal, ED-norm., DNA gpr., ZPS 1, FPr 3, ZVV 3, IPO 3, SchH 3, FH 2, BH, ZVOP
DUŠKOVÁ Marcela, Podlesí 137, 261 01 PŘÍBRAM
24.01.2016 **EASY Bubny**, CMKU/DS/86652/12/15 HD a(0/0), DNA (CZ), FPr 1, IPO 2, FPr 2, IPO-VO, IPO 1, BH, ZVV 1, ZM
BOUŠKOVÁ Hedvika, Antonína Čermáka 1022/ZŠ, 160 00 PRAHA 6

• **JACK DANIELS z Neiberku**, CMKU/DS/87578/12/14 1.tř. 2015-2016 5CX1/P
HD a(0/0), ED (0/0), DNA, ZVV 3, ZVV 2
NOVOTNÝ Jiří, Ing., Vinohradská 2976, 276 01 MĚLNÍK

01.01.2016 **MARY z Dikinky**, CMKU/DS/70358/08/13 HD a(0/0), DNA (CZ), FPr 1, ZVV 1, ZOP, ZM, ZPU 1, ZZO
DUDOVÁ Jarmila, Všeň 71, 512 65 VŠEŇ
13.02.2016 **CITA z Valského údolí**, CMKU/DS/74815/09/11 1.tř. doživotně 5Y1/P HD a(0/0), ED (0/0), DNA, SchH-A, ZPS 1, IPO 3, IPO-V, FPr 3, ZVV 2, BH
NOVOTNÝ Jiří, Ing., Vinohradská 2976, 276 01 MĚLNÍK
14.02.2016 **VIRA z Golha**, CMKU/DS/76919/10/12 1.tř. 2013-2014 5X1/N HD a(0/0), DNA (CZ), ZVV 1, BH
GOLHOVÁ Hana, Sýkořice 140, 270 24 ZBEČNO

• **JARO Ja-He**, CMKU/DS/67999-07/06/08 1.tř.doživotně 5V1/P HD a(0/0), DNA, IPO 3, ZVV 3, BH
PUFROVÁ Milena, Nová 695, 391 11 PLANÁ NAD LUŽ.
31.01.2016 **DARKNESS Vikar**, CMKU/DS/84480/11/14 2.tř. 2015-2016 5I1/P HD a(0/0), ED (0/0), DNA (CZ), IPO 2, BH
GLISNÍK Vít, Havlíčkova 3939, 767 01 KROMĚŘÍŽ
01.02.2016 **CHERRY Cibo**, HR/29719
Vidakovič Vladimir, Vinkonci, HR

• **JECK z Agíru Bohemia**, CMKU/DS/85558/12/14 1.tř. 2015-2016 5JX1/N
HD a normal, ED normal, DNA gpr., IPO 1, BH
DULOVECZ Zdeněk, Písecká 1357, 696 81 BZENEC
02.01.2016 **ISSIS Ladeco**, CMKU/DS/83028/11/15 1.tř. 2016-2017 5JX1/P HD a(0/0), DNA (CZ), ZVV 1
HUŇKA Miroslav, Provodov 289, 763 45 ZLÍN

• **JOKAS z Jirkova dvora**, CMKU/DS/84015/11/13 1.tř. doživotně 5JQX1/P HD a(0/0), ED (0/0), DNA gpr., FPr 1, IPO 3, ZVV 2, SPr 1, BH
NOVOTNÝ Jiří, Ing., Vinohradská 2976, 276 01 MĚLNÍK
08.01.2016 **ŽAKIRA Jipo-Me**, CMKU/DS/76226/09/12 1.tř. doživotně 5V1/N HD a(0/0), ED (0/0), DNA gpr., ZPO 1, ZVV 1
POKORNÝ Jiří, Ing., Valdštýnská 2178, 276 01 MĚLNÍK
10.01.2016 **QAIA od Policie České republiky**, CMKU/DS/87726/12/14 1.tř. 2015-2016 5Y1/P
HD a(0/0), ED (0/0), DNA, ZVV 1
Policejní Presidium MV ČR , Strojnická 27, 170 89 PRAHA 7
15.02.2016 **ULRIKE z Jirkova dvora**, CMKU/DS/86428/12/14 1.tř. 2015-2016 5JV2/P HD a(0/0), ED (0/0), DNA, ZVV 1
NOVOTNÝ Jiří, Ing., Vinohradská 2976, 276 01 MĚLNÍK

• **JOSEPH Anrebri**, CMKU/DS/81847/11/14 1.tř. 2015-2016 5JV1/P HD a(0/0), ED (0/0), DNA gpr., IPO 3, BH
ŘÍHA Radek, U Suchého dubu 1516, 530 02 PARDUBICE
04.01.2016 **EASSY z údolí Úpy**, CMKU/DS/80304/10/13 1.tř. doživotně 5Y1/P HD a(0/0), ED (0/0), DNA gpr., APr 3, IPO 3, APr 2, IPO 2, ZVV 1, APr 1, BH, ZM
NEKVAPILOVÁ Zina, Sjezdová 99, 530 06 PARDUBICE
06.01.2016 **SALLY Favory Cross**,
CMKU/DS/69730/08/10 1.tř. doživotně 5Y1/P
HD a(0/0) ED(0/0), DNA (CZ), FPr 2, ZVV 1
Říhová Zuzana, Brčekoly 23, 538 62 Hrochův Týnec
15.01.2016 **VEGA z Mnichovy zahrady**,
CMKU/DS/91660/13/15 1.tř. 2016-2017 5Y1/P
HD a(0/0), ED (0/0), DNA gpr., IPO 1, BH
ČECHMÁNEK Miroslav, R. Těsnohlídka 7, 796 01 PROSTĚJOV
12.02.2016 **ASHLEY z Mokropeské zahrady**,
CMKU/DS/72123/08/11 2.tř. 2012-2013 4CU1/P
HD a(0/0), ED (0/0), DNA, SPr 1, IPO 1, BH, ZVV 1
VANÍČKOVÁ Gabriela, Madridská 546, 252 28 ČERNOŠICE II

• **KANTO Vantaris**, CMKU/DS/81917/11/14 1.tř. 2016-2017 5JX2/P HD a(0/0), ED (0/0), DNA (CZ), FPr 1, ZVV 1, BH, ZM, ZZO
ĎURAČOVÁ Stanislava, MVDr., U Tenisu 173, 468 04 JABLONEC N/NISOU 7
16.01.2016 **QUEEN Jales Bohemia**, CMKU/DS/80713/11/ 14 HD a(1/1), ED (0/0), DNA (CZ), ZVV 1
ĎURAČOVÁ Stanislava, MVDr., U Tenisu 173, 468 04 JABLONEC NAD NISOU 7

• **KAYMAN z Agíru Bohemia**,
CMKU/DS/86327/12/14 1.tř. 2015-2016 5JX1/P
HD a(0/0), ED (0/0), DNA, SPr 1, ZVV 1, BH
SASÁKOVÁ Hana, Ing., Češkova 1279, 530 02 PARDUBICE
17.02.2016 **VIKI Czudkova zahrada**,
CMKU/DS/88821/12/15 1.tř. 2016-2017 5JX2/P
HD a(1/1), ED (0/0), DNA (CZ), ZVV 1
CZUDEK Rudolf, Lidická 661, 739 61 TŘINEC 6

• **KENT von der Wolfskralle**, SZ Nr:2265835 Angekört 2015-16 HD a normal, ED normal, IPO 2, BH
Bezeredi-Babarczy Josef, Richard Wagner Gasse 8, 3433 Königst., Germany
01.02.2016 **JENNIFER Moravia Artex**,
CMKU/DS/65795/07/09 2.tř. doživotně 5CX1/P
HD a(0/0) ED (0/0), DNA, IPO 3, BH
KLOMÍNSKÝ Břetislav, Mgr., Mališkova 173, 542 26 HORNÍ MARŠOV

• **LEE-ROY Ro - Kop Bohemia**, CMKU/DS/81266/11/13 1.tř. doživotně 5JX1/P HD a(0/0), DNA (CZ), ZVV 1
KOPEČNÝ Roman, U Šamotky 413, 468 04 PROSEČ NAD NISOU

13.01.2016 **EFRA Aj - Pe Bohemia**, CMKU/DS/88080/12/14 HD a(0/0), ED (0/0), DNA CZ, ZVV 1, BH, ZZO
ŠTEFANIDESOVÁ Alena, Hajniště 57, 463 65 NOVÉ MĚSTO P/SMRKEM

• **LUCKY Clark**, CMKU/DS/91608/13/16
HD a(0/0), ED (0/0), DNA gpr., FPr 2, ZVV 1, BH
ZÁZVORKA Ladislav, Cukrovar 1073, 278 01 KRALUPY N/VLTAVOU
08.02.2016 **AIRIN Jadrano**, CMKU/DS/71082/08/12
HD a(0/0), ED (0/0), DNA (CZ), ZVV 1, BH, ZM
Černá Božena, Pod Hradištěm 189, 278 01 Kralupy nad Vlt.

• **LUKAS z Vrtovské doliny**, CMKU/DS/75829/09/15 1.tř. 2016-2017 5QV1/P HD a(0/0), DNA (CZ), ZVV 1
STRACH Jan, Družstevní 957, 735 41 PETŘVALD
12.01.2016 **BORA Kedul Hof**, CMKU/DS/83840/11/14 2.tř. 2015-2016 5CV1/P
HD a(0/0), ED (0/0), DNA (CZ), IPO 3, ZVV 1, BH
Bílíková Alena, Karoliny Světlé 1217, 686 03 Staré Město u Uh.Hradiště
28.01.2016 **ALFA Darelteam**, PKR.I-67406
KOWALSKI Janusz, Altanka 42, 96-500 Sochaczew, POLAND
02.02.2016 **TARGA Kedorb**, CMKU/DS/84603/11/14 1.tř. 2015-2016 5V1/P HD a(0/0), ED (0/0), DNA (CZ), ZVV 3, IPO 3, ZVV 1, BH, IPO-VO, ZM
HABÁŇOVÁ Marie, Majetínská 77, 751 03 BRODEK U PŘEROVA
03.02.2016 **GEMMA Vikar**, CMKU/DS/69885/08/12 1.tř. doživotně 5V1/P HD a(1/1), ED (0/0), DNA, IPO 3, FH 2, FH 1, BH
URBÁNEK Jaroslav, Dětmarovice 1074, 735 71 DĚTMAROVICE

• **MACHO vom Lamorak**, SZ Nr:2295796
KÖTTERS FERDI, Im Esch 34 B, 46354 Oeding, Germany
22.02.2016 **NAGOYA v.Amur**, CMKU/DS/86969/12/14 1.tř. 2015-2016 5JX2/N HD a(2/2), ED (0/0), DNA gpr., ZVV 1
MORAVEC Pavel, Severní 76, 747 35 HNĚVOŠICE

• **MARACANA Krásnoočko**, CMKU/DS/77121/10/11 1.tř. doživotně 5JY1/P HD a(0/0), DNA (CZ), FPr 1, ZVV 3, SPr 3, ZPS 1, ZPO 1, IPO-VO, IPO 1, BH, ZM, ZZO
ŠULTOVÁ Michaela, Ing., Černovice 82, 430 01 CHOMUTOV
27.01.2016 **KAMPARI Krásnoočko**,
CMKU/DS/85625/12/14 1.tř. 2015-2016 5JY2/P
HD a(0/0), ED (0/0), DNA (CZ), ZVV 2
PRÁŠILOVÁ Jaroslava, Dukelská 1295, 430 01 CHOMUTOV

• **MOODY z Jirkova dvora**, CMKU/DS/89543/13/15 1.tř. 2016-2017 5QV1/P HD a(0/0), ED (0/0), DNA, IPO 3, BH
NOVOTNÝ Jiří, Ing., Vinohradská 2976, 276 01 MĚLNÍK
07.01.2016 **ARRY od Roubenky**, CMKU/DS/70549/08/12 1.tř. doživotně 5V1/P HD a(0/0), ED (0/0), DNA (CZ), ZVV 1
FIŠER Jaroslav, Staropacká 83, 509 01 NOVÁ PAKA
01.02.2016 **VALA Aites Bohemia**,
CMKU/DS/85894/12/14 1.tř. 2015-2016 5V1/P
HD a(1/1), ED (0/0), DNA (CZ), ZOP, ZVV 1, BH
PATÁK Jiří, Albeřice 20, 364 52 HRADIŠTĚ
05.02.2016 **NIKY z Milberku**, CMKU/DS/86928/12/15
HD a(1/1), ED (0/0), DNA gpr., ZVV 1
POCNEROVÁ Jindra, Na Hradčanech 626, 413 01 ROUDNICE NAD LABEM
22.02.2016 **AZZA Adnaf**, CMKU/DS/83760/11/14 1.tř. 2015-2016 5I1/P HD a(0/0), ED (0/0), DNA (CZ), ZVV 1
Řebíková Jana, Pivnisko 18, 285 04 Uhlířské Janovice

• **NAVARO Akziz**, CMKU/DS/75490/09/12 1.tř. 2016-2017 5JX2/P D a(0/0), DNA, ZVV 1, BH, IPO 1, ZPO 1, ZM
Ryneš Pavel, Nám. Přemysla Otakara II/2, 370 01 České Budějovice
22.01.2016 **ISOLDA z Gargamellu**, CMKU/DS/71147/08/14
HD a(0/0) ED(0/0), DNA gpr., ZVV 1
Ryneš Pavel, V Hluboké cestě 5, 370 06 České Budějovice

• **NERRO Schreidon**, CMKU/DS/92509/13/15 1.tř. 2016-2017 5JX1/P
HD a(0/0), ED (0/0), DNA, ZVV 1, BH, IPO 1, ZZO
Hruška Jan, Bohuslavice 391, 747 19
07.01.2016 **XENTIE Riwal Hof**, CMKU/DS/85182/12/14 1.tř. 2015-2016 5JX1/P HD a(1/1), ED (0/0), DNA gpr., FPr 1, SPr 1, ZVV 1, BH, IPO 1
ŽÍLA Ivan, K.Čapka 1131, 765 02 OTROKOVICE
24.01.2016 **FEE od Hradu Drahotuch**,
CMKU/DS/78273/10/12 1.tř. 2016-2017 5JX1/P
HD a(0/0), DNA gpr., SPr 3, ZVV 1, BH
STRACH Jan, Družstevní 957, 735 41 PETŘVALD
01.02.2016 **CHIRA Kozlíkov dvor**, SÚCHNO/61864
KOZLÍK Ondrej, Dr., Hamuljakova 1420, 02601 Dolný Kubín, SK
24.02.2016 **GITA Vitaxis**, CMKU/DS/82556/11/14 1.tř. 2015-2016 5JX1/P HD a(0/0), ED (0/0), DNA (CZ), ZVV 1, BH, ZZO
Beinhauerová Adéla, Podvihovská 37, 747 70 Opava-Komárov

• **NEYMAR v.Aducht**, SZ Nr:2295203 Angekört 2016-2017 HD fast normal, ED normal, DNA gpr., IPO 2
Adelheid Storr, Alpenstr. 9, 864 85 Biberbach, Germany
29.01.2016 **XELENE z Gilanu**, CMKU/DS/86609/12

HD a(1/1), ED (2/2)
NEUBAUEROVÁ Ludmila, Na vršku 33, 253 01 HOSTIVICE
30.01.2016 **IVANA Mir-Jar**, CMKU/DS/75391/09/11 1.tř. doživotně 5JX1/P HD a(0/0), ED (0/0), DNA, ZVV 1
PROKŠOVÁ Zuzana, Čížov 72, 586 01 JIHLAVA

• **OKIM u Alfréda**, CMKU/DS/66921/07/09 1.tř. doživotně 5JX1/P HD a(0/0) , DNA CZ, IPO 3, VPG 3, BH, ZVV 1
NEMRAVOVÁ Petra, nám. TGM 98, 783 44 Náměšť na Hané
06.02.2016 **IRIS Zimní romance**, CMKU/DS/79881/10/12 1.tř. doživotně 5V1/P HD a(0/0), ED (0/0), DNA (CZ), FPr 1, IPO 2, ZVV 1, BH
VAJDA Petr, Filípkova 2, 747 05 OPAVA
13.02.2016 **DOMINIKA Moravia Go-Ha**, CMKU/DS/85905/12/14 1.tř. 2015-2016 5X1/P HD a(0/0), ED (0/0), DNA (CZ), ZVV 1, BH, ZM
NORSKÁ Marie, Fügnerova 65, 747 05 OPAVA 5

• **OMAR Mir-Jar**, CMKU/DS/83050/11/14 1.tř. 2015-2016 5JX1/P HD a(0/0), ED (0/0), DNA, ZVV 1
ŠINDLER Petr, Dvorce 2, 588 51 BATELOV
27.01.2016 **HEIDI Bofilari**, CMKU/DS/88644/12/14 1.tř. 2015 -2016 5JX1/P HD a normal, ED normal, DNA gpr., ZVV 1
PROKŠOVÁ Zuzana, Čížov 72, 586 01 JIHLAVA
03.02.2016 **KILLY z Hanýžkovic**, CMKU/DS/69691/08/11 1.tř. doživotně 5JX1/P HD a(2/2), DNA, ZVV 1
KRATOCHVÍLOVÁ Martina, Ing., Na Kopečku 328, 588 22 LUKA NAD JIHLAVOU

• **ORIN Leryka**, CMKU/DS/64869/07/11 1.tř. doživotně 5CVQ1/P HD a(0/0), DNA gpr., IPO 3, ZPS 1, BH, ZVV 1
JOZOVÁ Jitka, Ing., Jiráskova 707, 273 09 KLADNO 7
13.01.2016 **BETY z Dobřečovské školy**, CMKU/DS/67228/07/12 2.tř. doživotně 5CU1/P HD a(0/0), ED (0/0), DNA (CZ), ZVV 1
HOLUB Václav, Krátká 255, 252 18 ÚHONICE
20.01.2016 **BANANA v.Sramek**, SÚCHNO/62423/10 ZVV 1
ŠRÁMKOVÁ Henrieta, MVDr., I. Textorisovej 1, 03601 Martin, SK

• **PIRLO z Lipé Moravia**, CMKU/DS/75488/09/13 1.tř. doživotně 5JX1/P D a(0/0), DNA (CZ), ZVV 1, BH, ZPO 1, ZM
Mostecký Miroslav, Vinohrady 28, 639 00 Brno
17.02.2016 **ARISS Iluze**, CMKU/DS/86535/12/14 1.tř. 2015- 2016 5JX1/P
HD a(0/0), ED (0/0), DNA (CZ), ZOP, ZVV 1, ZZO
ŠPICNER Jaroslav, Kyjovská 76, 768 05 KORYČANY

• **QUATRO z Berounské bašty**, CMKU/DS/79589/10/13 1.tř. 2014-2015 5V1/P HD a(0/0), ED (0/0), DNA (CZ), ZVV 2
Kiessling Martin, Svobodova 311/III, 380 01 Dačice
17.02.2016 **BRENDA od Hejtmanské hráze**, CMKU/DS/81795/11/14 2.tř. 2015-2016 5CKV1/P
HD a(0/0), ED (0/0), DNA, ZPS 1, ZVV 1, BH, ZM
HORÁČEK Ivan, Tyršova 308, 378 04 CHLUM U TŘEBONĚ

• **QUICKSILVER v.Frankengold**, CMKU/DS/93618/14/15
HD a normal, ED normal, DNA gpr., IPO 1, BH
ZEVL Jiří, Nádražní 39, 370 01 ČESKÉ BUDĚJOVICE
06.01.2016 **WILMA Framato Rolau**, CMKU/DS/68368/08/10 1.tř. doživotně 5JI1/P
HD a normal, ED fast normal, DNA gpr., ZVV 1
ZEVLOVÁ Andrea, Nádražní 111/39, 370 01 ČESKÉ BUDĚJOVICE
06.02.2016 **HANNIE v.Haus Kirschental**, CMKU/DS/88751/12/13 1.tř. doživotně 5JX1/P
HD normal ED normal, DNA gpr., BH, SchH 1, AD
Zevlová Andrea, Nádražní 39, 370 01 České Budějovice

• **QVENN z Krupičkova mlýna**, CMKU/DS/78022/10/12 1.tř. doživotně 5JX1/P HD a(0/0), DNA, FPr 3, ZVV 3, IPO 2, FH 2, ZPO 1, BH, ZM
Žák Kamil, Bc., Studentská 267, 330 27 Vejprnice
27.02.2016 **NELA z Ladvelu**, CMKU/DS/84160/11/13 2.tř. doživotně 7X1/P HD a(0/0), DNA (CZ), FPr 3, IPO 3, ZPS 1, FH 2, ZVV 1, BH
Machová Alena, Skalka 41, 472 01 Doksy

• **SHARON Favory Cross**, CMKU/DS/69727/08/11 1.tř. doživotně 5JV1/P HD a(0/0), ED (0/0), DNA, IPO 3, BH, SchH 1
NOVOTNÝ Jiří, Ing., Vinohradská 2976, 276 01 MĚLNÍK
13.02.2016 **KARA z Jirkova dvora**, CMKU/DS/84022/11/13 1.tř. doživotně 5QV1/P HD a(0/0), ED (0/0), DNA gpr., ZVV 1
NOVOTNÝ Jiří, Ing., Vinohradská 2976, 276 01 MĚLNÍK

• **SIMBA z Ditčina dvora**, CMKU/DS/84039/11/14 1.tř. 2015-2016 5JV1/P HD a(1/1), ED (0/0), DNA gpr., FPr 1, ZPS 1, IPO 3, IPO 2, FPr 2, BH, IPO 1, ZVV 1
HÄUSLEROVÁ Martina, Ing., Hostím 23, 266 01 BEROUN
27.01.2016 **QUENTIN z Ditčina dvora**, CMKU/DS/74259/09/12 1.tř. 2016-2017 5CV1/P
HD a(0/0), ED (0/0), DNA, FPr 1, ZPO 1, ZVV 1, BH
HÄUSLEROVÁ Martina, Ing., Hostím 23, 266 01 BEROUN

• **SONY z Folinku**, CMKU/DS/71772/08/11 1.tř. doživotně 5JX1/P HD a(0/0), ED (0/0), DNA, ZVV 1
Grossmann Václav, Tísek 230, 743 01 Tísek

17.01.2016 **EVANESENCE Mo-Vake**, CMKU/DS/70399/08/10 1.tř. 2014-2015 5JX1/P
HD a fast normal, DNA gpr., FPr 1, ZVV 1, BH, ZZO
Barburská Gabriela, Hornická 14/914, 735 64 Havířov - Suchá
20.02.2016 **CONNIE Sil-Spur**, CMKU/DS/84190/11/15 1.tř. 2016-2017 5JX1/P HD a(0/0), DNA (CZ), ZVV 1
SPURNÝ Silvestr, Kroměřížská 1174, 768 24 HULÍN

• **TOBIÁŠ Anrebri**, CMKU/DS/68619/08/10 1.tř. doživotně 5V1/P HD a(0/0), ED (0/0), DNA (CZ), IPO 3, FPr 3, FH 2, BH, ZZO
MACHOVÁ-ANGELOVOVÁ Renata, ZDICE 270, 267 51 ZDICE
08.01.2016 **CHIKI z Lounského chovu**, CMKU/DS/83401/11/15 1.tř. 2016-2017 5CU1/P HD a(0/0), ED (0/0), DNA (CZ), ZVV 1, ZPO 1, ZOP, SPr 1, BH, ZM, ZPU 1, ZZO 1, ZZO
KOVAŘÍKOVÁ Nelly, Střížovická 20, 400 01 ÚSTÍ NAD LABEM

• **URAN Framato Rolau**, CMKU/DS/67134/07/10 1.tř. doživotně 5JX1/P
HD normal, ED normal, DNA gpr., SchH 2, BH, AD
MATOUŠ František, V Polích 522/13, 360 17 KARLOVY VARY
29.01.2016 **KATTY Framato Rolau**, CMKU/DS/76375/10/11 Angekört Lebenszeit
HD a normal, ED normal, DNA gpr., ZVV 1, IPO 1
MATOUŠ František, V Polích 522/13, 360 17 KARLOVY VARY

• **UX z Kuřimského háje**, CMKU/DS/83412/11/15 1.tř. 2016-2017 5Y1/P HD a(0/0), ED (0/0), DNA (CZ), ZVV 1, BH
LAHODNÝ Jaroslav, Dlouhá 85, 679 23 LOMNICE (BRNO-VENKOV)
12.01.2016 **TARA z Kuřimského háje**, CMKU/DS/81330/11/13 1.tř. doživotně 5X1/P
HD a(0/0), DNA (CZ), ZVV 1
Jedličková Iveta, Zahradní 1906, 664 34 Kuřim

• **VAN GOGH z Daskonu**, CMKU/DS/83389/11/13 1.tř. doživotně 5V1/P HD a(0/0), ED (0/0), DNA gpr., ZVV 1, BH
Chytilová Renata, Konice 84, 669 02 Znojmo
21.01.2016 **CLARA od Policie České republiky**, CMKU/DS/90846/13 HD a(0/0), ED (0/0), BH
SEVERIN Radek, Otmara Chlupa 6, 669 02 ZNOJMO

• **VARO z Dvořákova sadu**, CMKU/DS/93373/14/15 1.tř. 2016-2017 5V1/P HD a(1/1), ED (0/0), DNA, ZVV 1
MV - PP ČR , Strojnická 27, 170 89 PRAHA 7
03.02.2016 **VELA od Policie České republiky**, CMKU/DS/73628/09/10 2.tř. doživotně 5CU1/P
HD a(0/0), DNA (CZ), ZVV 1
MV - PP ČR , Strojnická 27, 170 89 PRAHA 7
24.02.2016 **XIRTA od Policie České republiky**, CMKU/DS/80275/10/12 1.tř. doživotně 5CV1/P
HD a(0/0), DNA (CZ), ZVV 1
MV - PP ČR , Strojnická 27, 170 89 PRAHA 7

• **VIGGO Manepo Ideál**, CMKU/DS/77416/10/14 2.tř. 2015-2016 5CQV1/N HD a(0/0), ED (0/0), DNA (CZ), ZVV 1
MV - PP ČR , Strojnická 27, 170 89 PRAHA 7
21.01.2016 **WESSY z Kraje Karla IV.**, CMKU/DS/89652/13/14 1.tř. 2015-2016 5KV1/P
HD a(0/0), ED (0/0), DNA gpr., ZVV 1
KARDOVÁ Dita, Lužce 2, 267 18 P.KARLŠTEJN

• **VRISCO Niox**, CMKU/DS/73118/09/12 1.tř. doživotně 5Y1/P HD a(0/0), ED (0/0), DNA, IPO 3, ZVV 3, BH
Krátká Eva, Květinová 7, 785 01 Šternberk
04.01.2016 **BARBIE Ethen**, CMKU/DS/93446/14/15 1.tř. 2016 -2017 5QV1/P HD a(0/0), ED (0/0), DNA, ZVV 1, BH, IPO 1
Buršíková Simona, Chaloupky 45, 664 41 Popůvky
11.01.2016 **CASSEY z Hané**, CMKU/DS/76103/09/12 1.tř. doživotně 5U1/P HD a(0/0), ED (0/0), DNA (CZ), ZPS 1, FPr 1, ZVV 2, BH, ZM
Antošová Renata, Machová 200, 763 01 Mysločovice
14.01.2016 **DESIRE Gymor**, CMKU/DS/89701/13/15 1.tř. 2016-2017 5CU1/P HD a(0/0), ED (0/0), DNA, ZVV 1
HLAVÁČKOVÁ Ivana, U Lesa 3172/3, 276 01 Mělník
16.01.2016 **VIRMA od Policie České republiky**, CMKU/DS/73629/09/10 2.tř. doživotně 5KV1/P
HD a(0/0), DNA (CZ), ZVV 1
MV - PP ČR , Strojnická 27, 170 89 PRAHA 7
21.01.2016 **JENNY Bohemia Abakan**, CMKU/DS/85276/12/14 1.tř. 2015-2016 5CV1/P
HD a(0/0), ED (0/0), DNA, ZVV 1
ŠOLC Petr, Horní Třešňovec 87, 563 01 LANŠKROUN
26.01.2016 **ULLI Kateko**, CMKU/DS/90865/13
HD a(0/0), ED (0/0)
VAŠKOVÁ Michaela, Linhartice 183, 571 01 MORAVSKÁ TŘEBOVÁ
02.02.2016 **KESY z Františkovy zahrady**, CMKU/DS/76360/10/13 1.tř. doživotně 5V1/P
HD a(0/0), ED (0/0), DNA (CZ), IPO 3, IPO 2, IPO 1, BH
Horáková Věra, Nádražní 792, 793 76 Zlaté Hory
22.02.2016 **FINTA Jistr**, CMKU/DS/77640/10/12 2.tř. doživotně 4CV1/P HD a(0/0), ED (0/0), DNA (CZ), ZVV 1
ŠEVČÍKOVÁ Jindra, Seifertova 14, 792 01 BRUNTÁL

• **XANTO z Agíru Bohemia**, CMKU/DS/76555/10/12 1.tř. doživotně 5JX1/P HD a normal, ED normal, DNA gpr., IPO 3, ZVV 1, BH
ŠNYTR Oldřich, 28.října 57, 301 62 PLZEŇ
28.01.2016 **FIXI z Agíru Bohemia**, CMKU/DS/82059/11/14 HD a(0/0), ED (0/0), DNA gpr., ZVV 1
KEJLA Ludvík, Z.Štěpánka 1943, 269 01 RAKOVNÍK
13.02.2016 **DOROTHY Iluze**, CMKU/DS/90530/13/15 1.tř. 2016-2017 5JX1/P
HD a(0/0), ED (0/0), DNA (CZ), IPO-VO, ZVV 1, BH
PAVLASOVÁ Andrea, Dr.Čejky 1518, 742 58 PŘÍBOR
16.02.2016 **UMBI ABEA z Mirkova chovu**, CMKU/DS/88515/12/15 1.tř. 2016-2017 5JX1/P
HD a(0/0), ED (0/0), DNA (CZ), ZVV 1
HUŇKA Miroslav, Provodov 289, 763 45 ZLÍN
20.02.2016 **JERRY Vitaxis**, CMKU/DS/93671/14
HD a(0/0), ED (0/0)
FIALA Vítězslav, Opavská 454, 747 41 HRADEC N/MORAVICÍ
24.02.2016 **ELISCHA z Agíru Bohemia**, CMKU/DS/81681/11/14 HD a normal, ED normal, DNA gpr., ZVV 1
SASÁK Michal, Karla IV/32, 688 01 UHERSKÝ BROD

• **XANTTO Hartis Bohemia**, CMKU/DS/88226/12/14 1.tř. 2015-2016 5JX1/P
HD a(0/0), ED (0/0), DNA (CZ), ZVV 1, BH
MELOUNOVÁ Helena, MVDr., Nad Hliništěm 271, 583 01 CHOTĚBOŘ
11.01.2016 **XERIE Ornis-Bohemia**, CMKU/DS/81757/11/13 1.tř. doživotně 5JI1/P
HD a(0/0), ED (0/0), DNA (CZ), ZVV 3, ZPO 1
KRATOCHVÍL Josef, Březí n/Oslavou 19, 592 14 NOVÉ VESELÍ
22.01.2016 **YWERRY Hartis Bohemia**, CMKU/DS/70157/08/10 1.tř. doživotně 5JX1/P HD a(0/0) ED(0/0), DNA, IPO-V, IPO 2, ZPO 1, ZVV 1, ZOP, BH, SchH 1, ZZO
VINŠOVÁ Vladimíra, Obecní 189, 251 62 MUKAŘOV
29.01.2016 **KETTY Astina**, SÚCHNO/61638/10
FORIŠKA Martin, Radimov 88, 908 47 Radimov, SK
31.01.2016 **JADE Sherak**, CMKU/DS/87517/12/15 1.tř. 2016 -2017 5JQX1/P HD a(0/0), ED (0/0), DNA, IPO 2, ZVV 1, BH
VINŠOVÁ Vladimíra, Obecní 189, 251 62 MUKAŘOV
10.02.2016 **UTTA Wolfeland**, CMKU/DS/81866/11/13 1.tř. doživotně 5JX1/P HD a(0/0), ED (0/0), DNA gpr., ZVV 1, ZM
KUČERA Jiří, Hostovice 58, 530 02 PARDUBICE
23.02.2016 **ELIS z Joz-Dunu**, CMKU/DS/71093/08/13 1.tř. 2015-2016 5JX1/P
HD a normal, ED normal, DNA (CZ), ZVV 1
DUNIČKA Josef, Záblatská 150, 735 32 RYCHVALD
25.02.2016 **LANA Sherak**, CMKU/DS/88556/12/15 1.tř. 2016-2017 5JX1/P
HD a(0/0), ED (0/0), DNA (CZ), ZVV 1, BH, ZM
ŠUBRT Ladislav, Košťálov 292, 512 02 KOŠŤÁLOV

• **XEIRO Hartis Bohemia**, CMKU/DS/88228/12/15 1.tř. 2016-2017 5JX1/P HD a(0/0), ED (0/0), DNA (CZ), ZVV 1, BH
FIŠEROVÁ Soňa, Poštovní 1038, 432 01 KADAŇ
09.02.2016 **XANTIA Bilem**, CMKU/DS/82272/11/15
HD a(0/0), ED (0/0), DNA (CZ), ZVV 1
BIZOŇ Pavel, Záhoří 9, 438 01 ŽATEC

• **XENO z Folinku**, CMKU/DS/91377/13/15 1.tř. 2016-2017 5JX1/P HD a(0/0), ED (0/0), DNA gpr., ZVV 1, BH
Würtherle Rudolf, Pode dvory 948, 323 00 Plzeň
10.01.2016 **BETY Rhodopy**, CMKU/DS/91586/13
HD a(0/0), ED (0/0), BH, ZVV 1, ZM, ZZO 1, ZZO
NAJDENOV Atanas, Pivovarská 987/11, 337 01 ROKYCANY
12.01.2016 **KORA Ajaxova Uranie**, CMKU/DS/85219/12/14 1.tř. 2015-2016 5JX1/P HD a(0/0), ED (0/0), DNA (CZ), ZVV 1
TOMAN Josef, Litohlavy 146, 337 01 okr.Rokycany
10.02.2016 **BURZA Navaro Bohemia**, CMKU/DS/73105/09/12 1.tř. doživotně 5JX1/P
HD a(1/1), ED (0/0), DNA (CZ), ZVV 1
KASL David, Kubelíkova 805, 353 01 MARIÁNSKÉ LÁZNĚ
18.02.2016 **JULA z Křemeláku**, CMKU/DS/77075/10/12 1.tř. doživotně 5JI1/P HD a normal, DNA, ZVV 1
BABOROVSKÝCH manželé, Sedlecko 35, 338 24 BŘASY 1

• **YALCO Zelené terasy**, CMKU/DS/67265/07/12 1.tř. doživotně 5JX2/P HD a(0/0), DNA (CZ), ZVV 1
Maršáková Zdeňka, MUDr., Ústavní 631, 471 54 Cvikov
27.02.2016 **DOLLY Zelené terasy**, CMKU/DS/84398/11/14 1.tř. 2015-2016 5JX2/P HD a(0/0), DNA (CZ), ZVV 1
KŘÍŽ Josef, Ústavní 414/II, 471 54 CVIKOV

• **YAMBO v.Zellwaldrand**, CMKU/DS/90987/13/13 1.tř. doživotně 5JQX1/N HD a normal, ED normal, DNA gpr., ZVV 1, IPO 1, AD
PIŠKO Petr, Komenského 60, 417 52 HOSTOMICE
06.01.2016 **MEGGI z Města karafiátů**, CMKU/DS/89479/13/15 1.tř. 2016-2017 5JI1/N
HD a normal, ED normal, DNA gpr., ZVV 1, ZZO
KROTKOVSKÝ Václav, Lhovice 28, 340 12 ŠVIHOV
31.01.2016 **ZAFIRA Fabare Bohemia**, CMKU/DS/75144/09/11 1.tř. doživotně 5JX1/P
HD a(0/0), ED (0/0), DNA gpr., IPO 3, ZVV 1, BH, ZM
GERYK Josef, V Remízku 14, 154 00 PRAHA 5
13.02.2016 **NESTA Moravia Kar-Mi**, CMKU/DS/71498/08/10

1.tř. doživotně 5JX1/N HD a(1/1), ED(0/0), DNA (CZ), ZVV 1
STROUHAL Karel, Ing., 671 76 OLBRAMOVICE 170

• **YASKO Sherak**, CMKU/DS/74711/09/11
HD a(0/0), ED (0/0), DNA (CZ), ZVV 1, BH, IPO-VO, ZM
Vorlová Jiřina, Modlanská 66, 415 01 Teplice
14.02.2016 **XENIA Hartis Bohemia**,
CMKU/DS/69743/08/11 1.tř.2012-2013 5JI1/N
HD a(0/0), ED (0/0), DNA (CZ), ZOP, ZVV 1, ZM
Vorlová Jiřina, Modlanská 66, 415 01 Teplice

• **YIMMY Provocativo**, CMKU/DS/83572/11/15 1.tř. 2016-2017 5JX1/P HD a(0/0), ED (0/0), DNA (CZ), ZVV 1, BH
ZAHRADNÍKOVÁ Barbora, Havanská 2826, 390 05 TÁBOR
07.01.2016 **BETTY z Krupičkova mlýna**, CMKU/DS/87809/12/15 HD a(0/0), ED (0/0), DNA gpr., FPr 1, BH, ZVV 1
MAŤHOVÁ Tereza, Střelnická 225, 390 01 TÁBOR

• **ZAKS z Krupičkova mlýna**, CMKU/DS/85266/12/15
HD a(0/0), DNA gpr., ZOP, IPO 1, BH, ZM, ZZO 1, ZZO
Liška Josef, MUDr., Nepelova 951/5, 198 00 Praha 9
23.01.2016 **FREDERICA Markies**, CMKU/DS/85992/12
HD a(0/0), ED (0/0), ZVV 1
MARKESOVÁ Monika, Bajkonurská 736, 149 00 PRAHA 4

• **ZAMP z Krupičkova mlýna**, CMKU/DS/85264/12/14
HD a(0/0), ED (0/0), DNA gpr., ZVV 1, BH
PLAČKOVÁ Jana, Křtětice 48, 389 01 VODŇANY
12.02.2016 **ELIZABETH Orsi Bohemia**, CMKU/DS/74716/09/14 HD a(0/0), ED (0/0), DNA (CZ), ZVV 1
Nezník Josef, Konětopy 73, 262 31 Milín

• **ZORRO v.d.Mohnwiese**, CMKU/DS/85928/12/13 1.tř. doživotně 5JXQ1/P
HD a normal, ED normal, DNA gpr., IPO 3, FPr 1, BH
GLISNÍKOVÁ Jana, MVDr., Havlíčkova 3939, 767 01 KROMĚŘÍŽ
30.01.2016 **FREDERICA Sorizo**, CMKU/DS/77473/10/14
HD a(0/0), ED (0/0), DNA (CZ), ZVV 1, BH, ZZO
NOVÁKOVÁ Soňa, Dražice 179, 391 31

• **ŽARKO z Jirkova dvora**, CMKU/DS/80493/10/13 1.tř. doživotně 5Y1/P HD a(0/0), ED (0/0), DNA (CZ), IPO 3, FPr 3, ZVV 2, SPr 2, BH
DĚDEK Pavel, Poděbradova 1301, 512 51 LOMNICE N/POP.
19.02.2016 **DELLI Majorův háj**, CMKU/DS/80374/10/13 1.tř. doživotně 5QX1/P HD a(0/0), ED (0/0), DNA gpr., ZPS 1, FPr 3, StPr 3, ZVV 2, FH 2, ZPO 1, ZOP, IPO-VO, IPO 1, BH, FH 1, ZM, ZPU 2, ZPU 1, ZZO
Paroubek Petr, Červený vrch 276/42, 405 02 DĚČÍN 4
29.02.2016 **TAJGA Arpat**, 27978
Kudrzeński Artur, Spoldzielcza 6/9, Klodsko, Poland

Plemenná kniha psů ČKS pro plemeno Německý ovčák dne: 14.03.2016

Jarní závod psů - Hrádek

Dne 26. 3. 2016 proběhl tradiční Jarní závod ve výkonu psů v Hrádku u Rokycan, který se pořádá nepřetržitě od roku 1971. Účast 39 závodníku napovídala obrou akci. Soutěžilo se v 5 kategoriích. Posuzování se ujali pánové J. Zábranský a O. Šnytr. Figurant byl M. Strolený. Počasí přálo a samozřejmě díky štědrosti sponzorů bylo pro každého dostatek kvalitních cen v celkové hodnotě 30 tis. korun. Celá akce byla mediálně podporována Rokycanským deníkem.

Děkuji všem!
A. Najdenov - předseda
www.zkohradek.estranky.cz

Výsledky kategorie ZZO

Pořadí	Jméno psovoda	Jméno psa	ZKO
1.	**Hulcová V.**	**Mack**	**Domažlice**
2.	Monhartová V.	Unna	Blovice
3.	Kočová M.	Caramba	Jinonice

Výsledky kategorie ZZO1

Pořadí	Jméno psovoda	Jméno psa	ZKO
1.	**Kolářová I.**	**Agnes**	**Hořovice**
2.	Švecová D.	Heriet	Přeštice
3.	Vlasáková B.	Angela	Beroun

Výsledky kategorie ZM

Pořadí	Jméno psovoda	Jméno psa	ZKO
1.	**Belšán J.**	**Jessie**	**Hrádek**
2.	Záhořová M.	Bad	Rokycany
3.	Kopačka O.	Bára	Hrádek

Výsledky kategorie ZVV1

Pořadí	Jméno psovoda	Jméno psa	ZKO
1.	**Tomíček V.**	**Elsa**	**Stod**
2.	Pokorný P.	Bowie	Hrádek
3.	Matucha M.	Beny	Blovice

Výsledky kategorie ZVV2

Pořadí	Jméno psovoda	Jméno psa	ZKO
1.	**Hájek K.**	**Thor**	**Komárov**
2.	Pokorný P.	Xaro	Hrádek
3.	Tejček V.	Lima	Hrádek

CENA INZERCE

Akce klubu (bonitace, svody, výstavy), 1/12 str. **300,- Kč**

Inzerce krytí, prodej štěňat

1/4 str. s fotografií	950,- Kč
Jedna fotografie navíc	200,- Kč

Firemní inzerce

1/4 str.	1.400,- Kč
1/2 str.	2.500,- Kč
1/1 str.	4.500,- Kč

PLATBU POUKAZUJETE V Ý H R A D N Ě NA ÚČET KNO,
údaje k vyplnění poštovní poukázky A, nebo jednorázového příkazu k úhradě:

Adresa majitele účtu:	**Český klub německých ovčáků, PP B-2, 530 01 Pardubice**
č. účtu:	**1202964339**
kód banky:	**0800**
V. symbol:	**rodné číslo**
K. symbol:	**0379**

Text inzerátu společně s potvrzením o zaplacení, popř. foto do inzerátu zasílejte na adresu:
ZUZANA ŘÍHOVÁ, BRČEKOLY 23, 538 62 HROCHŮV TÝNEC, zavarku@atlas.cz

Ke zveřejnění fotografií v inzerci zasílejte výhradně originály fotografií. Neposílejte, prosím, kopie, snímky upravované na počítači, ani vystřižené postavy psů. Formulujte obsah textu tak, aby potřebné údaje bylo možné i s fotografií umístit na plochu 1/4 strany.
Jako potvrzení zasílejte kopii podacího lístku poštovní poukázky(či výpis z účtu), podací lístek Vám slouží jako potvrzení o zaplacení!!!

INZERTNÍ KUPÓN

	TEXT INZERÁTU	Kč
1.		36,-
2.		48,-
3.		60,-
4.		72,-
5.		84,-
6.		96,-
7.		108,-
8.		120,-
9.		132,-
10.		144,-
11.		156,-
12.		168,-

☐ zvýraznění inzerátu rámečkem +30 Kč

Jméno	
Ulice	Číslo
PSČ	Místo
Celková částka v Kč:	
Případné další sdělení:	

Místo pro nalepení kopie podacího lístku poštovní poukázky.

Dne .....
Podpis .....

ZKO Moravičany pořádá

v sobotu **4. 6. 2016**

Oblastní speciální výstavu NO

Posuzuje: Lutz Wischalla, D

Uzávěrka přihlášek 29. 5. 2016

Přihlášky a informace:
Marie Zdráhalová
789 82 Moravičany 204
Tel. 603 819 954
marie.zdrahalova@seznam.cz

Srdečně zvou pořadatelé.

RŮZNÉ

- Seminář David Buss. Poslušnost a obrana, teorie a praxe. Termín: 28. - 29. 5. 2016 Volenice (Příbram). Cena semináře: 1700,- bez psa a 2200,- se psem. Více informací: Petra Fürstová tel: 774 255 777, email: petrafoto@email.cz

PRODEJ

- Štěňata NO. O: Luca vom alten Schemel, V, HD/ED normal, IPO3, 2xLGA M: Fera z Kraje husitů, VD, HD/ED normal, IPO3, FH2, ZVV3, ZPS2, ZPS1. Info: www.mar-zur.wbs.cz, tel. 731 138 104

UZÁVĚRKA
čísla 5 – 6/2016
je
15. 5. 2016

Český klub chovatelů NO
pobočka Praha a
ZKO Praha 7 Stromovka

pořádají

BONITACI NO

8. května 2016

rozhodčí: p. Jiří Kučera
figurant: p. Václav Kuncl

KRAJSKOU A CAC SPEC. VÝSTAVU NO

21. května 2016

Posuzuje p. Thomas Teubert
Rozhodčí SV a Körmeister

NA OBĚ AKCE
NA CVIČIŠTI ZKO PRAHA 7 STROMOVKA
SRDEČNĚ ZVE VÝBOR ZKO

více na: http://www.cknopraha.cz/

KYNOLOGICKÝ KLUB VARNSDORF
a místní pobočka klubu NO

pořádají dne **4. června 2016**

KRAJSKOU SPECIÁLNÍ VÝSTAVU PLEMENE NO
SE ZADÁNÍM CAC

posuzuje Ing. Jiří NOVOTNÝ

a dne **5. června 2016**

BONITACI PLEMENE NO

posuzuje Ing. Jiří NOVOTNÝ

Přihlášky na výše uvedené akce jsou dostupné na webu:
www.kkvarnsdorf.cz

nebo na níže uvedené adrese.
Vyplněné zasílejte na adresu:
Vojtěch Koudelka, Žitavská 1497, 407 47 Varnsdorf, tel. 721 773 911, e-mail: voko@cbox.cz