

# SV-Bundessiegerprüfung und Internationale Meisterschaft für Diensthundführer

## Richterbericht

### Sieger:

1 Gugnon Franz, mit **\*Brix vom Kapfwald, 1711943, M-A 5092, SchH 3, WT 22.10.87** (\*Grando vom Schloß Veitenstein 1504904 SchH 3 – \*Rita von der Ostbaar 1613286 SchH 3 IP 3), LG Saarland. – A: 94 P., B: 100 P., C: 98 P. = Gesamt 292 Punkte = **V.** A: Vor dem ersten Winkel verweist der Hund falsch und kreist dann bei dem zweiten und dritten Winkel. – B: Eine beeindruckende Unterordnungsleistung. Die Führigkeit, das Temperament, die Arbeitsfreude sowie das Vertrauensverhältnis zwischen Hund und Hundeführer und die exakte Ausführung kennzeichnen diese Arbeit. Das korrekte Vorführen des Hundeführers verdient Lob und Anerkennung zugleich. – C: Beim Stellen und Verbellen ist der Rüde leicht unaufmerksam und kommt etwas frühzeitig zum Hundeführer. Nach dem Überfall Helfer besser bewachen. Nach der Mutprobe ist er geringfügig führerorientiert.



2 Dust Dieter, mit **\*Bronco aus Jever, 1700437, P-E 2728, SchH 3, FH, IP 3, WT 9.5.87** (\*Andy von der Bildsäule 1568795 SchH 3 FH DH 2 – \*Maike vom Trienzbachtal 1654591 SchH 1). – A: 97 P., B: 96 P., C: 98 P. = Gesamt 291 = **V.** A: Vor dem zweiten Winkel pendelt der Hund eine Hundelänge über den zweiten Winkel, dritter Winkel kreist er einmal, sonst in Ordnung. – B: 1. In der Freifolge etwas enger, bei der Kehrtwendung besser folgen. 2. Nach Hz. etwas schneller setzen. 3. Nach schnellem Herankommen springt der Hund den Hundeführer an. 6. Leichte Hilfe mit dem Knie zum Bringen, noch etwas direkter bringen nach dem Aufnehmen. 7. Holz vor Abgabe noch etwas fester halten. 8. Sicherer vor- und absitzen. 9. Entwicklung korrekter zeigen, der Rüde drängt zum Vorauslaufen. – C: Der Rüde muß noch etwas flotter revieren und anhaltender verbellen. Er ist leicht führerorientiert und kommt etwas vorzeitig zum Hundeführer. Beim Transport neigt er zum Vordrängen (Hz.-Hilfe).

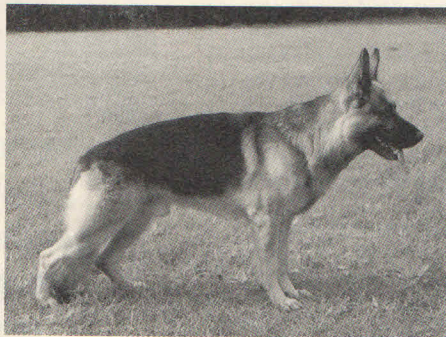

3 Vogel Udo, mit **\*Olf vom Liborius Brunnen, 1685736, E-B 3198, SchH 3, FH, IP 3, WT 7.10.86** (\*Fedor von Arminius 1592045 SchH 3 – \*Cora zur Schloßwache 1521257 SchH 3 FH). – A: 97 P., B: 96 P., C: 97 P. = Gesamt 290 Punkte = **V.** A: Ansatz flüchtig, über die Leine wird der Hund gehalten, sollte nach dem Gegenstand die Fährte ruhiger aufnehmen, kreist einmal vor dem ersten Winkel. Beim Wechselgelände orientiert der Hund sich. – B: 1. In der Freifolge geht der Rüde leicht vor, bei der Kehrtwendung etwas enger folgen. 2. Hundeführer unterbricht die Gangart beim Geben des Hz. 3. Nach Hz. etwas schneller ablegen. 4. Nach Hz. Sitz etwas schneller setzen. 5. Etwas schneller bei Fuß gehen. 9. Entwicklung etwas besser bei Fuß bleiben, etwas flotter legen. – C: Noch energischer stellen und anhaltender verbellen; ist leicht führerorientiert. Nach der Abwehr und dem Überfall zügiger ablassen. Beim Transport drängt er leicht vor. In der Endphase der Mutprobe Griff ruhiger halten.

4 Ritzl Michael mit **\*Douglas vom Roten Feld, 1633030, M-F 3271, SchH 3, FH, WT 20.10.84** (\*Ary vom kleinen Teller 1494693 SchH 3 FH – \*Anka vom Roten Feld 1540848 SchH 3). – A: 98 P., B: 96 P., C: 96 P. = Gesamt 290 Punkte = **V.** A: Eine absolut einwandfreie Suche mit tiefer Nase, Schenkel-, Winkel- und Gegenstandsarbeit. Der Hundeführer ermuntert und lobt seinen Hund zuviel. – B: 3. Leichte Körperhilfe zum Platz, etwas schneller vorsitzen und leichte Körperhilfe zum Absitzen. 4. Noch etwas sicherer stehen beim Herantreten. 5. Etwas schneller vorsitzen, leichte Körperhilfe zum Fußgehen. 6. Leichte Körperhilfe zum Vorsitzen. 9. Hundeführer gibt leichte Körperhilfe zum Vorauslaufen. – C: Beim Stellen und Verbellen bedrängt der Rüde anfangs den Helfer, nach dem Abrufen benötigt er zwei Hz. zum Absitzen und geht auf Hz. nicht korrekt Platz. Bei der Mutprobe ist der Griff in der Endphase unruhig. Vor dem Seitentransport zeigt er keine Grundstellung.

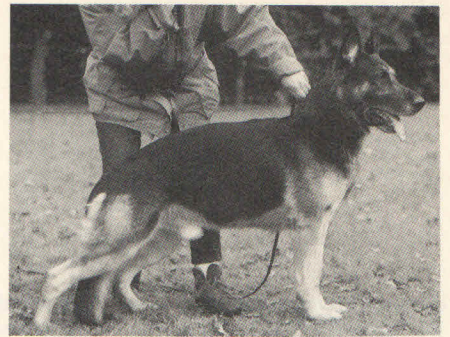

5 Lurbiecki Jürgen mit **\*Astor vom Schelmenturm, 1639789, G-I 4635, SchH 3, FH, WT 25.2.85** (\*Harro aus der Lechrainstadt 1550016 SchH 3 FH IP 3 – \*Quelle vom Johanneszwinger 1517890 SchH 3 FH). – A: 98 P., B: 96 P., C: 96 P. = Gesamt 290 Punkte = **V.** A: Suche mit tiefer Nase, erster und zweiter Gegenstand zeigt der Hund zögernd an. Alles andere ist einwandfrei. – B: 1. In der Freifolge bedrängt der Rüde leicht, bei den Gangartwechseln etwas korrekter in Kniehöhe. 2. Entwicklung leichtes Bedrängen, etwas gerader hinsetzen. 3. Etwas gerader vorsitzen. 5. Nach Hz. etwas sicherer stehen. 7. Grundstellung etwas gerader absitzen. 9. Grundstellung etwas gerader absitzen, nach Hz. etwas flotter ablegen. – C: Drangvoller revieren; beim Stellen und Verbellen leicht unaufmerksam; bei der Flucht noch energischer nachsetzen. Bei der Abwehr ist der Griff leicht unruhig. Drängt beim Transport leicht vor. Noch etwas schneller einholen.



6 Hauff Karl-Heinz mit **\*Eddy von der Allerbrücke, 1635575, C-C 1703, SchH 3, FH, IP 3, WT 30.12.84** (\*Rebell vom Haus Zöllner 1490990 SchH 3 – \*Jenny vom Warenautal 1538310 SchH 1). – A: 97 P., B: 96 P., C: 96 P. = Gesamt 289 Punkte = **V.** A: Ansatz flüchtig, zweiter und dritter Winkel, hier geht der Hund ca. einen Meter über die Winkel hinaus, vor dem zweiten Winkel pendelt der Hund. – B: 1. In der Freifolge bei der Kehrtwendung etwas enger gehen, Hundeführer paßt sich an. In der Gruppe etwas korrekter in Kniehöhe. 2. Nach Hz. etwas schneller setzen. 4. Nach Hz. etwas freier und sicherer stehen. 6. Etwas ruhiger in der Grundstellung absitzen, zum Vorsitzen leichte Körperhilfe, Holz vor der Abgabe etwas fester halten. 7.+ 8. Holz vor der Abgabe etwas fester halten. – C: Etwas drangvoller revieren; nach dem Stellen und Verbellen in Grundstellung korrekter absitzen. Bei der Flucht ist der Griff in der Endphase leicht unruhig; Transport korrekter zeigen; beim Überfall Griff ruhiger halten; bei der Durchsuchung ist er leicht aufmerksam. Nach der Mutprobe zügiger ablassen.

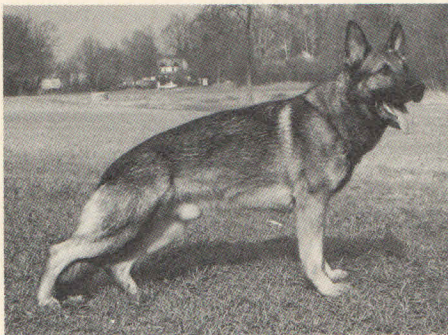

7 Neuhäuser Erich mit **\*Gerd vom Eifenschloß, 1697467, R-C 4920, SchH 3, FH**, WT 2.4.87 (\*Harro aus der Lechrainstadt 1550016 SchH 3 FH IP 3 – \*Werra vom Eifenschloß 1541499 SchH 1). – A: 98 P, B: 96 P, C: 95 P = Gesamt 289 Punkte = **V**. – A: Ansatz leicht flüchtig, erster Gegenstand eine kleine Hilfe, sucht dann vierten Winkel einwandfrei, kreist leicht vor dem letzten Gegenstand. Gegenstandsarbeit ist ohne Beanstandung. – B: 3. Nach Hz. etwas sicherer liegen, etwas gerader absetzen. 4. Etwas sicherer stehen. 5. Geht eine Hundelänge nach. 6. Sicherer aufnehmen, beim Vorsitzen leichtes Anstoßen. 8. Holz vor der Abgabe etwas fester halten. 9. Entwicklung etwas korrekter zeigen. 10. Etwas unruhig. – C: Noch anhaltender verbellen; nach der Flucht zügiger ablassen. Bei der Abwehr in der Endphase Griff ruhiger halten, schneller ablassen und Helfer aufmerksamer beobachten. Rückentransport korrekter mitgehen. Nach dem Überfall schneller ablassen, stößt einmal nach; beim Einholen und bei der Mutprobe Griff in der Endphase ruhiger halten.

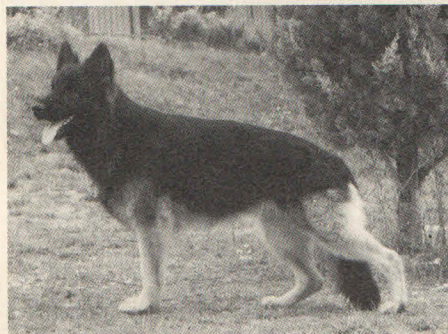

8 Schrapf Helmut mit **\*Kim von der Werrainsel, 1709356, K-B 1164, SchH 3**, WT 13.9.87 (\*Urs aus der Hopfenstraße 1508875 SchH 3 FH IP 3 – \*Britta vom Kirchenholz 1564575 SchH 1). – A: 96 P, B: 98 P, C: 94 P = Gesamt 288 Punkte = **V**. – A: Ansatz flüchtig, erster Gegenstand zögernd, vor dem zweiten und dritten Winkel pendelt der Hund leicht. – B: 1. Eine aufmerksame, korrekte Freifolge. 2. Nach Hz. schneller absetzen. 3. Etwas gerader vor- und absetzen. 7. Sprung noch etwas freier ausführen. 8. Beim Vorsitzen leichtes Anstoßen, ansonsten einwandfreie Ausführung der Übung. – C: Noch zügiger streifen. Anhaltender verbellen, stößt einmal an. Bei der Durchsuchung ist der Hund unruhig und läßt nach der Abwehr zögernd ab, ist danach führerorientiert. Nach dem Überfall läßt er schwer ab und ist bei der Durchsuchung unruhig. Beim Seitentransport belästigt er den Helfer. Einholübung energischer zeigen und nach der Mutprobe schneller ablassen. Bei der Durchsuchung ist er un aufmerksam.

9 Zander Christiane mit **\*Ben vom Burgenreich, 1656591, N-S 2164, SchH 3**, WT 9.9.85 (\*Grando vom Schloß Weitenstein 1504904 SchH 3 – \*Rina von der hohen Erle 1588709 SchH 2). – A: 95 P, B: 95 P, C: 97 P = Gesamt 287 Punkte = **V**. – A: Erster und dritter Gegenstand verw. der Hund zögernd, pendelt auf dem ersten Schenkel einmal, kreist am zweiten Winkel, vor dem dritten Winkel kreist er nochmal, vierter Winkel leicht darüber hinaus. – B: 1. In der Freifolge bei der Kehrtwendung etwas enger gehen, Hundeführerin paßt sich an. Kehrtwendung bei der Winkelarbeit etwas aufmerksamer folgen. 4. Leichte Körperhilfe zum Setzen. 5. Geht zwei Hundelängen nach. 6. Stößt mit dem Vorderlauf beim Aufnehmen an das Bringholz, etwas flotter bringen und das Holz vor der Abgabe etwas fester halten. 7. Bringholz sicherer aufnehmen. 8. Bringholz etwas sicherer aufnehmen, leichtes Anstoßen beim Vorsitzen. – C: Energischer stellen und an-

haltender verbellen. Bei der Flucht Griff leicht unruhig. Nach dem Einholen und der Mutprobe läßt er leicht zögernd ab.

10 Heuberger Werner mit **\*Anita von der Helgenhöhe, 1658607, L-K 4693, SchH 3**, WT 9.10.85 (\*Kondor vom Wersseufer 1555669 SchH 3 – \*Minka von der Helgenhöhe 1425540 SchH 3). – A: 96 P, B: 96 P, C: 95 P = Gesamt 287 Punkte = **V**. – A: Erster Gegenstand zögernd verweisen, vor dem ersten Winkel zweimal nach links orientiert, zweiter und vierter Winkel kreist der Hund leicht. – B: 2. Leichte Körperhilfe zum Setzen. 3. Etwas besser durchlaufen. 4. + 5. Etwas sicherer stehen. 6. Flotter mit Bringholz zurückkommen. Körperhilfe zum Fußgehen. 7. Hundeführer beim Abschluß der Übung ruhiger stehen. 9. Noch etwas schneller ablegen nach Hz. Platz. – C: Noch anhaltender verbellen und Helfer besser beobachten. Bei der Flucht Griff ruhiger halten und nach der Abwehr ist die Hündin leicht unaufmerksam. Beim Transport drängt sie vor. Beim Überfall und der Mutprobe in der Endphase Griff leicht unruhig. Nach der Mutprobe belästigt sie den Helfer leicht.



11 Langholz Gisela mit **\*Gesha vom Emkendorfer Park, 1680410, B-B 3932, SchH 3**, WT 17.7.86 (\*Natz von Arminius 1546823 SchH 3 – \*Santana vom Hil-Ka-Forst 1560756 SchH 3 FH). – A: 94 P, B: 94 P, C: 98 P = Gesamt 286 Punkte = **V**. – A: Erster und zweiter Gegenstand werden zögernd angezeigt, auf dem ersten Schenkel pendelt er zweimal, dieses zeigt der Hund auf dem vierten Schenkel auch, fünfter Schenkel einmal kreisen. – B: 1. Am Anfang der Geraden etwas unruhig. Bei der Kehrtwendung und beim Halten in der Winkelarbeit etwas aufmerksamer. 3. Etwas gerader absetzen nach Hz. Fuß. 4. Nach Hz. etwas sicherer stehen. 5. Geht zwei Hundelängen nach, etwas schneller bei Fuß gehen. 6. Flotter mit Bringholz zurückkommen, etwas ruhiger halten, etwas schneller bei Fuß gehen. 7. Rücksprung leicht gestreift, Bringholz ruhiger halten, die Übung sicherer abschließen. 8. Bringholz ruhiger halten, etwas schneller bei Fuß gehen. – C: Die Hündin ist beim Stellen und Verbellen leicht führerorientiert. Beim Transport drängt sie leicht vor und benötigt nach der Mutprobe zwei Hz. Platz.

12 Gebhard Siegbert mit **\*Arec vom Bunsenkocher, 1681631, P-M 2918, SchH 3, IP 3**, WT 28.1.86 (\*King vom Körbelbach 1553683 SchH 3 FH – \*Carla vom Höchstadter Wappen 1586908 SchH 3). – A: 96 P, B: 93 P, C: 97 P = Gesamt 286 Punkte = **V**. – A: Ansatz flüchtig, kreist vor dem ersten Gegenstand, erster und vierter Winkel orientiert sich der Hund leicht, auf dem dritten Schenkel weicht der Hund nach links und rechts eine Länge von der Fahrte ab. – B: 1. Nach der Kehrtwendung Entwicklung zum Laufschrift nicht ausreichend. 2. Leichte Körperhilfe zum Setzen, Hund steht. 3. Entwicklung leichtes Bedrängen, nach Hz. etwas schneller ablegen. 5. Nach Hz. etwas schneller stehen, noch etwas flotter durchlaufen und sicherer, gerader die Übung beenden. 6. Flotter mit Bringholz zurückkommen und sicherer bei Fuß. 7. Rücksprung noch freier ausführen. – C: Der Rüde ist bei allen Bewachungsphasen führerorientiert und bei den Durchsuchungen unruhig. Sitzt bei der Abmeldung nicht korrekt ab.

13 Wegerhoff Bernd mit **\*Atze vom Zülpicher See, 1731730, G-B 4260, SchH 3, FH**, WT 24.4.88 (\*Brutus vom Milchborntal 1642961 SchH 3 FH – \*Corra vom Klinkert 1652720 SchH 3). – A: 93 P, B: 94 P, C: 98 P = Gesamt 285 Punkte = **SG**. – A: Erster, dritter, vierter Winkel kreist der Hund stärker, erster und dritter Gegenstand leicht zögernd verweisen. – B: 1. Am Anfang der Freifolge bedrängt der Rüde. 2. Leichte Körperhilfe zum Setzen. 4. Hz. schneller annehmen, beim Herantreten etwas sicherer stehen, setzt sich etwas selbständig. 5. Nach schnellerem Herankommen springt der Hund den Hundeführer an. 6. Flotter mit Bringholz zurückkommen, leichte Körperhilfe zum Vorsitzen. 7. Bedrängt leicht beim Vorsitzen,

leichte Körperhilfe zum Fußgehen. 8. Beim Vorsitzen leichtes Anstoßen. 9. Entwicklung leichtes Bedrängen. – C: Der Rüde muß noch drangvoller revieren. Beim Stellen und Verbellen stößt er zweimal an und drängt beim Rückentransport leicht vor.

14 Loris Wolfgang mit **\*Zero vom Karlmitblick, 1705605, H-F 4771, SchH 3**, WT 14.7.87 (\*Grischa vom Schwarzen Milan 1595541 SchH 3 FH – \*Gitta vom Karlmitblick 1523010 SchH 2). – A: 93 P, B: 95 P, C: 97 P = Gesamt 285 Punkte = **SG**. – A: Nach 20 Meter kreist er an der Leine einmal, pendelt nach dem zweiten Winkel, zweiter Gegenstand schneller verweisen, pendelt stark vor dem dritten Winkel, leicht über den vierten Winkel. – B: 3. Entwicklung leichte Handhilfe zum Mitgehen, bleibt etwas selbständig stehen. 4. Nach Hz. etwas schneller ablegen. 5. Entwicklung leichte Handhilfe zum Mitgehen. 6. Direkter zum Bringholz und flotter zurückkommen. 7. + 8. Holz vor der Abgabe fester halten. – C: Der Rüde mußte noch drangvoller revieren und anhaltender verbellen. Beim Überfall, beim Einholen und bei der Mutprobe ist der Griff in der Endphase leicht unruhig.

15 Huber Helmut mit **\*Dido vom Raubach, 1718030, M-F 4220, SchH 3, FH**, WT 16.12.87 (\*Ormo vom Murrtal 1644237 SchH 3 FH – \*Biene von der Nibelungenstraße 1614429 SchH 3 FH). – A: 92 P, B: 97 P, C: 96 P = Gesamt 285 Punkte = **SG**. – A: Erster Winkel eine Länge darüber, dritter und vierter Winkel kreist der Hund stärker, vierter Schenkel kreist der Hund zweimal an halber Leinlänge. – B: In der Freifolge bedrängt der Rüde leicht, bei der Kehrtwendung Hilfe durch Hörzeichen. 3. Bedrängt leicht beim Vorsitzen, etwas gerader vor. 8. Holz etwas ruhiger halten beim Bringen, etwas gerader vorsitzen. Insgesamt eine aufmerksame lebhaft Arbeit. – C: Beim Stellen und Verbellen stößt der Rüde an und ist leicht unaufmerksam. Bei der Abwehr ist der Griff leicht unruhig. Nach dem Überfall ist er leicht führerorientiert. Bei der Mutprobe muß er energischer zufassen.

16 Heinrich Lothar mit **\*Burschi vom Geiersnest, 1668271, M-B 7681, SchH 3**, WT 13.2.86 (\*Joker vom Körbelbach 1543552 SchH 3 IP 1 – \*Peggy vom Körbelbach 1588395 SchH 1). – A: 92 P, B: 98 P, C: 95 P = Gesamt 285 Punkte = **SG**. – A: Erster, zweiter, dritter und vierter Winkel kreist der Hund leicht, verweist auf dem fünften Schenkel falsch. – B: 1. Bei der Winkelarbeit und in der Gruppe beim Halten etwas aufmerksamer. 3. Nach Hz. Fuß etwas gerader absetzen. 4. Nach Hz. etwas sicherer stehen, etwas gerader absetzen. 7. + 8. Leichtes Anstoßen beim Vorsitzen. 9. Nach dem Abholen sicherer absetzen. Insgesamt eine aufmerksame, vorzügliche Arbeit. – C: Streife noch zügiger zeigen. Nach dem Stellen und Verbellen Hz. Fuß schneller befolgen. Bei allen Abwehrhandlungen zügiger ablassen und beim Rückentransport besser mitgehen.

17 Hail Fritz mit **\*Orkan von der Döllenwiese, 1734775, N-H 3557, SchH 3**, WT 12.9.88 (\*Laro von Meran 1556484 SchH 3 FH – \*Jaska von der Döllenwiese 1666091 SchH 3). – A: 94 P, B: 96 P, C: 95 P = Gesamt 285 Punkte = **SG**. – A: Den ersten und zweiten Gegenstand gibt der Hund zögernd ab, nach erstem Gegenstand gehalten, kreist auf dem ersten und zweiten Winkel, auf dem dritten und fünften Schenkel pendelt der Hund. – B: 1. In der Freifolge bei der Kehrtwendung paßt sich der HF der Gangart an, beim Halten in der Winkelarbeit etwas aufmerksamer. 4. Entwicklung besser mitgehen, nach Hz. gleich stehen. 5. Flotter durchlaufen. In allen Übungen freier und lebhafter dem Hundeführer folgen. – C: Beim Stellen und Verbellen faßt der Rüde zweimal zu und drängt beim Rückentransport vor. Nach der Abwehr und der Mutprobe muß er zügiger ablassen.

18 Gückel Hans-Joachim mit **\*Ux aus dem Weinsbergtal, 1700352, G-I 5163, SchH 3**, WT 10.4.87 (\*Ero aus dem Weinsbergtal 1557768 SchH 3 – \*Indra aus dem Weinsbergtal 1426602 SchH 3). – A: 96 P, B: 94 P, C: 95 P = Gesamt 285 Punkte = **SG**. – A: Ansatz flüchtig, auf dem zweiten Schenkel zweimal nach links heraus, vor dem vierten Winkel pendelt der Hund, kreist auf dem vierten Winkel. – B: 1. Bei den Gangartwechseln leicht vor, beim Halten Winkelarbeit etwas aufmerksamer. Gruppe Linkswendung leichtes Schieben mit dem Knie. 3. Etwas schneller Fuß gehen. 5. Nach Hz. etwas freier stehen, etwas schneller Fuß gehen. 6. Etwas flotter und sicherer ausführen, Holz vor der Abgabe etwas fester halten. 7. Hin- und Rücksprung leichtes Streifen, etwas gerader vor- und absetzen. 8. Etwas gerader vor- und absetzen. 9. Entwicklung etwas korrekter bei Fuß. Hz. Platz schneller annehmen. Beim Abholen nach Hz. sicherer setzen. – C: Noch zügiger revieren; ist beim Stellen und Verbellen leicht führerorientiert und bei der Durchsuchung unruhig. Nach

der Abwehr unaufmerksam. Drängt beim Transport leicht vor. Beim Überfall ist der Griff leicht unruhig und der Hund anschließend etwas unaufmerksam. Muß noch energischer einholen und nach der Mutprobe den Helfer aufmerkamer bewachen.

19 Müsse Eckhart mit **Gauner von der Gänsebrücke, 1747890, G-I 5574, SchH 3, FH, WT 8.4.89** (\*Kimm vom Werseufer 1555668 SchH 3 FH – \*Carmen von der Gänsebrücke 1666081 SchH 2). – A: 98 P, B: 93 P, C: 93 P. = Gesamt 284 Punkte = **SG**. – A: Am ersten Winkel kreist der Hund einmal, zweiter und dritter Gegenstand werden leicht zögernd verwiesen. – B: 1. In der Freifolge leichtes Belästigen durch Anspringen. 3. Entwicklung Laufen, Schritte einhalten. 4. Beim Hz. Sitz leichte Hilfe. 5. Geht drei Hundelängen nach, etwas gerader absitzen. 7. Grundstellung ruhiger sitzen, Bringholz vor der Abgabe fester halten. 8. Grundstellung ruhiger sitzen. 9. Benötigt zwei Hz. zum Ablegen. 10. Liegt etwas unruhig. – C: Bei der Streife muß sich der Rüde besser einweisen lassen und drangvoller revieren. Beim Stellen und Verbellen belästigt er den Helfer leicht. Bei der Flucht ist der Griff unruhig. Nach der Abwehr schneller ablassen. Beim Überfall Griff ruhiger halten und bei der Durchsuchung Helfer aufmerkamer beobachten. Zügiger einholen und energischer zufassen. Bei der Mutprobe Griff ruhiger halten, läßt sehr zögernd ab.

20 Pav Zdenek mit **Igor vom Prager Zwinger, 1697784, C-C 1935, SchH 3, WT 3.3.87** (\*Igor vom Cellerland 1449880 SchH 3 – \*Alka vom Prager Zwinger 1462278 SchH 3). – A: 99 P, B: 96 P, C: 89 P. = Gesamt 284 Punkte = **SG**. – A: Nach einem etwas flüchtigen Ansatz sucht der Hund bis zum zweiten Winkel einwandfrei, geht hier leicht über den Winkel und sucht dann alles mit tiefer Nase ab. – B: 1. Eine aufmerksame, sichere Freifolge. 3. Etwas sicherer vorsitzen. 4. Beim Herantreten etwas sicherer stehen. 5. Etwas sicherer vorsitzen. 6. Direkter und flotter mit Bringholz zurückkommen. 7. + 8. Leichte Körperhilfe zum Bringen, etwas gerader absitzen. – C: Der Rüde nimmt den Helfer nach der Streife erst beim zweiten Mal an und belästigt leicht. Bei der Flucht ist der Griff leicht unruhig, muß schneller ablassen. Bei der Abwehr läßt er zögernd ab; beim Überfall und der Mutprobe ist der Griff unruhig. Zur Durchsuchung benötigt er zwei Hz. Platz und ist am Helfer unaufmerksam.

21 Asmann Reinhold mit **Bo vom Schwarzen Brink, 1608547, C-M 3267, SchH 3, FH, WT 30.12.83** (\*Tommy vom Riemsloherwald 1476792 SchH 3 – \*Uschi vom Riemsloherwald 1495329 SchH 3 FH IP 3). – A: 94 P, B: 94 P, C: 95 P. = Gesamt 283 Punkte = **SG**. – A: Alle drei Gegenstände werden zögernd verwiesen. Erster, zweiter und dritter Winkel kreist der Hund. – B: 2. Leichte Körperhilfe zum Setzen. 4. Etwas sicherer stehen. 5. Geht zwei Hundelängen nach. 6. Grundstellung etwas ruhiger absitzen, direkter zum Bringholz, vor Abgabe Bringholz fester halten. 7. Rücksprung etwas freier. 9. Entwicklung korrekter zeigen, Hund legt sich vor Hz. selbstständig ab. – C: Der Rüde muß anhaltender verbellen, er belästigt den Helfer sehr stark. Nach der Abwehr ist er unaufmerksam und drängt beim Rücktransport leicht vor. In der Endphase beim Überfall muß er den Griff ruhiger halten und anschließend den Helfer besser beobachten. Nach dem Einholen schneller ablassen. Bei der Mutprobe den Griff ruhiger halten und aufmerkamer bewachen.

22 Balonier Heinz mit **Xocco von Haus Ruiken, 1727617, P-A 4996, SchH 3, WT 16.6.88** (\*Heimo von der Kahler Heide 1617095 SchH 3 – \*Quendi von Haus Ruiken 1495537 SchH 2). – A: 96 P, B: 96 P, C: 91 P. = Gesamt 283 Punkte = **SG**. – A: Auf den ersten zehn Metern pendelt der Hund, kreist nach dem ersten Winkel leicht, sucht dann bis zum dritten Winkel einwandfrei. Dritter und vierter Winkel kreist der Hund leicht. Die Gegenstandsarbeit ist vorzüglich. – B: 1. In der Freifolge bei der Linkswendung leichtes Bedrängen. 2. Leichte Hilfe Hundeführer unterbricht die Gangart beim Geben des Hz. 3. Etwas sicherer stehen, leichtes Anstoßen beim Vorsitzen, leichte Körperhilfe zum Fuß gehen. 4. Nach Hz. etwas schneller absitzen. 6. Etwas sicherer aufnehmen, etwas flotter mit Bringholz zurückkommen. 7. + 8. Leichtes Anstoßen beim Vorsitzen. 9. Zielstrebig im letzten Teil vorauslaufen. – C: Der Rüde bedrängt beim Stellen und Verbellen den Helfer stark. Läßt nach der Abwehr schwer ab und bedrängt den Helfer. Beim Transport drängt er leicht vor. Nach dem Überfall bedrängt er den Helfer. Beim Einholen und der Mutprobe den Griff ruhiger halten und anschließend aufmerkamer bewachen.

23 Gröser Wolfgang mit **Negus vom Westernholz, 1669290, C-D 2442, SchH 3, WT 2.3.86** (\*Ux vom Kirschental 1578314 SchH 3 GHG – \*Heidi vom Westernholz 1582035 SchH 2). – A: 100 P, B: 94 P, C: 89 P. = Gesamt 283 Punkte = **SG**. – A: Eine einwandfreie Suche mit tiefer Nase, Schenkel-, Winkel- und Gegenstandsarbeit waren ohne Beanstandung. – B: 1. In der Freifolge bei der Kehrtwendung enger und aufmerkamer folgen. Bei den Gangartwechseln aufmerkamer, geht leicht vor. Beim Halten leichte Körperhilfe. 3. Etwas schneller absetzen. 4. Etwas sicherer setzen. 5. Etwas sicherer stehen, etwas schneller bei Fuß gehen. 6. Etwas flotter ausführen. 7. Zurückkommen mit dem Bringholz flotter zeigen, etwas schneller absetzen. 8. Etwas gerader vor- und etwas schneller absetzen. 10. Liegt unruhig ab. – C: Bei der Streife muß sich der Rüde besser einweisen lassen, stößt beim Stellen und Verbellen einmal an und zeigt beim Abrufen keine korrekte Grundstellung. Bei der Flucht ist der Griff unruhig, nach der Abwehr läßt er schwer ab. Beim Überfall besser durch den Angriff gehen, läßt schwer ab. Energischer einholen. Läßt bei beiden Abwehrhandlungen schwer ab.

24 Höfle Wolfgang mit **Eddy vom Vorderen Schalk, 1687478, N-S 2538, SchH 3, WT 14.10.86** (\*Django vom Eichbottseen 1530608 SchH 1 DH 2 – \*Gessi von der Maiwiese 1461048 SchH 3). – A: 93 P, B: 91 P, C: 98 P. = Gesamt 282 Punkte = **SG**. – A: Eine vorzügliche Suche, es fehlt der dritte Gegenstand. – B: 1. Am Anfang der Freifolge bedrängt der Rüde leicht. 2. Hz. wird nicht angenommen, bleibt stehen. 3. Bei der Entwicklung Laufschrift noch besser mitgehen. 4. Beim Herantreten etwas sicherer stehen bleiben. 5. Bei der Entwicklung etwas selbstsicherer mitgehen, etwas gerader absitzen. 6. Grundstellung ruhiger sitzen, etwas freier absitzen. 7. Hinsprung noch etwas freier springen. 8. Etwas gerader vorsitzen, Bringholz vor der Abgabe fester halten. 9. Entwicklung korrekter, arbeitet selbständig, noch besser durchlaufen, setzt sich ohne Hz. beim Abholen. – C: Nach dem Abrufen muß der Rüde korrekter bei Fuß absitzen. Nach der Flucht war er leicht führerorientiert. Bei der Mutprobe auf Hz. noch schneller ablassen und Hz. Platz schneller befolgen.

25 Rhode Volker mit **Fax von der Bärenschlucht, 1692441, F-C 4258, SchH 3, WT 5.1.87** (\*Karo vom Asbacher Land 1628195 SchH 3 FH IP 3 – \*Colett von der Bärenschlucht 1583338, SchH 3). – A: 92 P, B: 95 P, C: 95 P. = Gesamt 282 Punkte = **SG**. – A: Erster und dritter Gegenstand zögernd verwiesen, bei allen Winkeln kreist der Hund stark. – B: 1. Bei der Winkelarbeit beim Halten etwas aufmerkamer. Zweites Hz. wird nicht angenommen, bleibt stehen. 4. Beim Herantreten etwas sicherer stehen bleiben. 5. Nach Hz. etwas schneller stehen. 6. Direkter zum Bringholz. Etwas sicherer und freier vorsitzen. 9. Etwas gerader vorauslaufen. – C: Beim Stellen wird der Helfer belästigt. Beim Transport drängt der Rüde vor. Bei der Abwehr, beim Überfall und beim Einholen läßt er leicht zögernd ab. Seitentransport korrekter zeigen.

26 Mangelmans Ulrich mit **Atila vom Haus Atila, 1676150, G-K 3702, SchH 3, FH, WT 17.6.86** (\*Brando vom Sieberg 1489845 SchH 3 FH – \*Gibby vom Underberger Land 1579943 SchH 3 FH). – A: 87 P, B: 97 P, C: 97 P. = Gesamt 281 Punkte = **SG**. – A: Alle drei Gegenstände zeigt der Hund zögernd, vor dem ersten Gegenstand pendelt der Hund, vor dem zweiten Winkel rechts heraus zweimal, kreist auf dem Winkel, danach eine Leinenhilfe, vor dem dritten Winkel pendelt der Hund stark und schneidet den Winkel, danach kreist er einmal, geht über den vierten Winkel fünf Meter. – B: 1. Bei der Kehrtwendung in der Winkelarbeit etwas aufmerkamer und enger folgen. 3. Entwicklung Laufschrift noch etwas besser mitgehen, etwas gerader bei Fuß gehen. 6. Etwas sicherer aufnehmen, mit Bringholz flotter zurückkommen. 7. Etwas freier springen. Insgesamt eine aufmerksame, flotte Arbeit. – C: Nach der Streife am Helfer sofort bellen, er stößt einmal an. Bei der Flucht Griff ruhiger halten. Beim Transport drängt er leicht vor und müßte noch etwas energischer einholen.

27 Rockrohr Dirk mit **Argo z Prasilskehe potoka, 1796319, 80272, SchH 3, IP 2, WT 13.2.88** (Lex z Csla CKSP 726 ZVV 1 IP 3 – Bryta z Havena CKSP 41943). – A: 93 P, B: 93 P, C: 95 P. = Gesamt 281 Punkte = **SG**. – A: Vor und nach dem Gegenstand pendelt er jeweils etwas stärker, kreist beim vierten Winkel, am letzten Gegenstand wird der Hund gehalten. – B: 1. Bei der Winkelarbeit aufmerkamer folgen, in der Gruppe bei der Linkswendung leichtes Bedrängen. 2. Hz. wird nicht angenommen, bleibt stehen. 5. Bei der Entwicklung geht der Rüde leicht vor, etwas gerader vorsitzen. 6. Grundstellung ruhiger absitzen, direkter mit Bringholz zurückkommen, Bringholz etwas fester halten. 7. Grundstellung etwas ruhiger sitzen, Bringholz etwas fester halten. 8. Bringholz fester halten. –

C: Der Rüde muß bei allen Abwehrhandlungen zügiger ablassen, beim Überfall den Griff ruhiger halten und noch energischer einholen. Bei den Durchsuchungen ist er leicht unruhig.

28 Plankl Karin mit **Boss von der Maineiche 1682468, L-C 3607, SchH 3, FH, IP 3, WT 14.9.86** (\*Xento von der Maineiche 1495775 SchH 3 FH IP 3 – \*Ira vom Karbachtal 1539803 SchH 1). – A: 90 P, B: 97 P, C: 94 P. = Gesamt 281 Punkte = **SG**. – A: Nach dem dritten Winkel pendelt er, sucht den vierten Winkel mit einer Leinenhilfe, der dritte Gegenstand fehlt. – B: 1. In der Freifolge vor der Kehrtwendung etwas korrekter folgen, beim Halten etwas gerader absitzen. 3. Nach Hz. etwas schneller ablegen. 5. Etwas schneller und sicherer stehen. 6. Flotter mit Bringholz zurückkommen, vor der Abgabe etwas fester halten. 7. Bringholz vor Abgabe etwas fester halten. – C: Der Rüde muß drangvoller stellen und anhaltender verbellen. In der Grundstellung sitzt er nicht ab. Bei der Flucht und Abwehr ist der Griff leicht unruhig. Beim Transport neigt er zum Vordrängen. Beim Überfall Griff ruhiger halten, nach dem Ablassen stößt er zweimal an und ist bei der Durchsuchung unruhig und unaufmerksam. Nach der Mutprobe läßt er zögernd ab, ist führerorientiert und leicht unruhig.

29 Luszczyk Leon mit **Alex zum Gimbacher Hof, 1678556, L-D 4967, SchH 3, FH, IP 3, WT 16.6.86** (\*Xento von der Maineiche 1495775 SchH 3 FH IP 3 – \*Anusch von der Flitze 1545490 SchH 3 FH IP 3). – A: 96 P, B: 92 P, C: 93 P. = Gesamt 281 Punkte = **SG**. – A: Ansatz flüchtig, pendelt vor dem ersten und dritten Gegenstand sowie vor dem zweiten und vierten Winkel, der dritte Winkel wird leicht kreisend ausgearbeitet. – B: 1. In der Freifolge etwas enger gehen. 3. + 5. Zweites Hz. beim Abrufen und Handhilfe zum Herankommen, sicherer vorsitzen. 6. Leichte Körperhilfe zum Vorsitzen. 8. Bringholz vor der Abgabe fester halten, etwas schneller Fuß gehen. 9. Etwas zielstrebig vorauslaufen, leichte Hilfe zum Setzen. – C: Der Rüde bellt verhalten und ist führerorientiert. Bei allen Abwehrhandlungen läßt er trotz unruhigem Griff schwer ab.

30 Simon Paul mit **Bobby vom Silberbachtal, 1749305, P-G 2224, SchH 3, WT 1.5.89** (\*Cimbo vom Schindelteil 1596735 SchH 3 IP 3 – \*Janka vom Höllbachgrund 1575545 SchH 3 FH IP 3). – A: 96 P, B: 96 P, C: 89 P. = Gesamt 281 Punkte = **SG**. – A: Ansatz flüchtig, pendelt vor erstem Winkel, orientiert sich der Hund, kreist auf dem zweiten Schenkel, zweiter Gegenstand etwas zögernd, dritter Winkel eine Leinenhilfe. – B: 1. Aufmerksam und sicher. 3. Nach dem Ablegen etwas sicherer liegen. 4. Grundstellung sitzen bleiben, treibt den Hundeführer. 5. Etwas besser durchlaufen, etwas gerader vor- und etwas schneller Fuß gehen. 6. Bringholz etwas sicherer aufnehmen, etwas gerader vorsitzen. 7. Nach dem Aufnehmen faßt der Rüde einmal nach, etwas schneller bei Fuß gehen. 9. Entwicklung etwas mehr zeigen, der Rüde drängt zum Voraus. – C: Der Rüde belästigt den Helfer, bellt sehr zögernd und ist führerorientiert. Bei allen Abwehrhandlungen ist der Griff unruhig. Beim Transport drängt er leicht vor. Nach dem Überfall und der Mutprobe belästigt er den Helfer stark. In allen Bewachungsphasen ist der Rüde unaufmerksam.

31 Seitz Heinz mit **Dino vom Schuaschderbua, 1734231, N-H 3544, SchH 3, WT 4.9.88** (\*Laro von Meran 1556484 SchH 3 FH – \*Uschi vom Eindachhof 1580039 SchH 3 IP 3). – A: 96 P, B: 91 P, C: 93 P. = Gesamt 280 Punkte = **SG**. – A: Auf dem ersten, zweiten, vierten kreist der Hund leicht, dritter Winkel eine Länge darüber, letzter Gegenstand etwas zögernd. – B: 1. Nach der Kehrtwendung Entwicklung zum Laufschrift nicht ausreichend. Gangartwechsel besser zeigen. 3. Entwicklung leichtes Belästigen im normalen Schritt. 5. Leichte Körperhilfe zum Fuß gehen. Sicherer und flotter bringen, enger bei Fuß gehen. 7. Etwas sicherer vorsitzen. 8. Etwas sicherer vorsitzen und bei Fuß gehen. 9. Zielstrebig vorauslaufen, ohne Hz. in Grundstellung. – C: Der Rüde muß die Verstecke korrekter angehen, drangvoller stellen, anhaltender verbellen und nach dem Abrufen korrekter absitzen. Bei der Flucht und Abwehr noch schneller ablassen. Beim Überfall energischer zufassen, nach dem Ablassen stößt er einmal nach. Beim Einholen energischer zufassen, faßt einmal nach. Nach der Mutprobe bedrängt er den Helfer stark.

32 Keiser Arno mit **Ork vom Haus Redlich, 1643524, G-G 2305, SchH 3, FH, IP 3, WT 13.4.85** (\*Pütz v. Arjakjo 1555841 SchH 3 FH IP 3 – \*Hedi vom Haus Redlich 1468186 SchH 2). – A: 88 P, B: 94 P, C: 97 P. = Gesamt 279 Punkte = **SG**. – A: Erster, zweiter und dritter Gegenstand werden zögernd verwiesen, auf dem ersten Schenkel geht er einmal rechts heraus, zweiter Schenkel zwei-

mal eine Leinenlänge nach rechts, eine Hundelänge über den zweiten Winkel, dritter Winkel dito, vor dem vierten Winkel starkes Kreisen und Pendeln. – B: 1. Bei der Kehrtwendung in der Winkelarbeit etwas aufmerksamer folgen, beim Halten leichte Körperhilfe zum Setzen. 3. Nach dem Herankommen sitzt der Rüde nicht vor. 5. Etwas gerader vorsetzen. 6. Vor Hz. zum Bringen, direkter aufnehmen, schneller und enger bei Fuß gehen. 7. + 8. Bringholz etwas fester halten, etwas schneller bei Fuß gehen. 9. Am Anfang etwas zielstrebigere vorauslaufen, nach Hz. etwas schneller ablegen. – C: Nach dem Stellen und Verbellen sitzt der Hund in Grundstellung nicht ab, drängt beim Transport leicht vor. In der Endphase des Überfalls ist der Griff leicht unruhig, nach dem Ablassen faßt er einmal nach.

33 Stocks Dirk mit **\*Herbu von der Radsieksbeeke, 1657770, E-F 2385, SchH 3, IP 3**, WT 29.9.85 (\*Sagus vom Busecker Schloß 1410929 SchH 3 FH IP 3 – \*Tina von der Radsieksbeeke 1513769 SchH 1). – A: 93 P, B: 92 P, C: 94 P = Gesamt 279 Punkte = **SG**. – A: Erster, zweiter, dritter Winkel kreist der Hund leicht, vor dem ersten Gegenstand nach links und rechts heraus und kommt mit einer Leinenhilfe wieder auf die Fährte, nach dem dritten Winkel kreist der Hund an langer Leine zweimal und sucht den letzten Schenkel pendelnd. – B: 2. Hz. wird nicht angenommen, bleibt stehen. 3. Etwas ruhiger vor- und gerader absetzen. 6. Mit dem Bringholz flotter zurückkommen, sicherer halten und etwas gerader absetzen. 7. Bringholz vor der Abgabe fester halten, schneller und gerader absetzen. 8. Etwas flotter ausführen. 9. Nach dem Abholen zwei Hz. zum Setzen. – C: Beim Stellen und Verbellen belästigt der Rüde leicht. Nach der Abwehr und dem Überfall faßt er nach. Er muß energischer einholen. Nach der Mutprobe stößt er einmal an. Bei allen Durchsuchungen ist er unaufmerksam und zeigt vor dem Seitentransport keine Grundstellung.

34 Baumöller Karl-Heinz mit **\*Dago vom Oberwiesental, 1669134, L-C 3439, SchH 3, WT 27.2.86** (\*Ero von der Hella-Baude 1583888 SchH 3 – \*Karmen von der Bleichweise 1408369 SchH 3). – A: 93 P, B: 94 P, C: 92 P = Gesamt 279 Punkte = **SG**. – A: Erster und vierter Winkel kreist der Hund leicht, zweiter und dritter Winkel kreist er stärker (ca. 6 Meter) und pendelt vor dem ersten Winkel. – B: 2. Nach Hz. schneller absetzen. 3. Etwas gerader absetzen. 4. + 5. Nach Hz. etwas sicherer und freier stehen, Körperhilfe zum Fuß gehen und etwas gerader absetzen. 6. Etwas sicherer vorsetzen, leichte Körperhilfe. 7. Rücksprung etwas freier springen. Bringholz vor der Abgabe fester halten. 8. Bringholz vor der Abgabe fester halten, Körperhilfe zum Fuß gehen. 9. Nach Hz. etwas schneller ablegen. – C: Der Rüde muß sich besser einweisen lassen und zügiger revieren. Das 5. Versteck geht er nicht an. Beim Stellen belästigt er den Helfer leicht. Bei allen Abwehrhandlungen ist der Griff unruhig. Er muß energischer einholen und bei den Durchsuchungen den Helfer aufmerksamer beobachten.

35 Heidemanns Michael mit **\*Brasko von Karthago, 1640428, G-H 3277, SchH 3, FH, WT 20.2.85** (\*Jasko vom Hülsbach 1518413 SchH 3 – \*Afra vom Stoppenberger Land 1451464 SchH 2). – A: 96 P, B: 92 P, C: 91 P = Gesamt 279 Punkte = **SG**. – A: Erster Gegenstand zögernd, erster, dritter und vierter Winkel geht der Hund jeweils eine Hundelänge über den Winkel hinaus. – B: 1. In der Freifolge bedrängt der Rüde am Anfang leicht, bei den Gangartwechseln etwas aufmerksamer folgen. 3. Entwicklung etwas korrekter in Kniehöhe bleiben, etwas schneller ablegen. 4. Etwas sicherer stehen. 5. Geht zwei Hundelängen nach. 6. Flotter mit Bringholz zurückkommen, vor der Abgabe etwas fester halten. 7. Rücksprung leicht gestreift. 8. Bringholz ruhiger halten, leichte Körperhilfe zum Fuß gehen. – C: Anfangs zügiger revieren. Bei der Flucht energischer nachsetzen. Faßt nach der Flucht und nach der Abwehr einmal nach, ist führerorientiert. Beim Transport drängt er leicht vor und muß energischer durch den Angriff gehen. Er stößt zweimal nach und ist leicht unaufmerksam. Muß energischer einholen, läßt bei beiden Abwehrhandlungen schwer ab und faßt einmal nach. Bei der Durchsuchung ist er unaufmerksam.

36 Erhart Markus mit **\*Hexe von der Seufzer Allee, 1702700, R-K 3055, SchH 3, FH, IP 3**, WT 28.6.87 (\*Joker von Arlett 1619186 SchH 3 FH IP 3 – \*Corona von der Seufzer Allee 1501005 SchH 3 FH IP 3). – A: 97 P, B: 96 P, C: 86 P = Gesamt 279 Punkte = **SG**. – A: Ansatz flüchtig, vor dem ersten Winkel eine Leinenhilfe, nach dem zweiten Winkel geht der Hund nach rechts heraus, sonst alles in Ordnung. – B: 1. Etwas gerader vorsetzen, gerader und enger absetzen. 5. Nach Hz. etwas schneller stehen, etwas gerader absetzen. 6. Grundstellung etwas ruhiger sitzen, Bringholz etwas besser abgeben. 7. Bringholz etwas ruhiger halten, faßt nach, Rücksprung noch freier springen.

– C: Drangvoller revieren, energischer stellen, anhaltender verbellen und Helfer aufmerksamer beobachten. Läßt nach der Abwehr schwer ab und belästigt den Helfer. Beim Transport drängt die Hündin stark vor. Beim Überfall energischer durchbrechen und schneller ablassen; sie belästigt den Helfer. Drangvoller einholen, bei der Mutprobe benötigt die Hündin zwei Hz. zum Ablassen, ist stark führerorientiert und unaufmerksam.

37 Pock Klaus mit **\*Alfa vom Bickbeerholz, 1720130, C-D 2734, SchH 3, FH, WT 29.2.88** (\*Boss vom Kupferkrug 1584690 SchH 3 – \*Eife vom Hardenberger Land 1608503 SchH 3). – A: 87 P, B: 96 P, C: 95 P = Gesamt 278 Punkte = **SG**. – A: Erster Gegenstand fehlt, ein Meter über den ersten Winkel, pendelt auf dem zweiten Schenkel, kreist auf dem zweiten und dritten Winkel, zweiter Gegenstand zögernd, vierter Winkel geschnitten und pendelt auf dem letzten Schenkel. – B: 1. In der Freifolge bei den Kehrtwendungen etwas enger folgen. 3. Leichte Körperhilfe zum Absetzen. 5. Leichte Körperhilfe zum Fuß gehen. 6. Grundstellung ruhiger setzen. 7. + 8. Leichte Körperhilfen um die Hündin zu beruhigen, Bringholz etwas ruhiger halten. – C: Die Hündin nimmt das erste Versteck nicht an und muß sich besser einweisen lassen. Beim Stellen und Verbellen belästigt sie den Helfer stark. Bei der Flucht und Abwehr ist der Griff in der Endphase leicht unruhig. Nach dem Überfall Durchsuchung ruhiger beobachten.

37 Biehmelt Jörg mit **\*Igor vom Großen Grauen 1692312, R-F 2799, SchH 3, FH, IP 3**, WT 24.1.87 (\*Dombai vom weißen Helm 1674709 SchH 3 FH – \*Enzi vom Höllbachgrund 1532954 SchH 3 FH IP 3). – A: 87 P, B: 96 P, C: 95 P = Gesamt 278 Punkte = **SG**. – A: Ansatz flüchtig und Führerhilfe, legt sich ohne Grund, kreist nach dem Gegenstand sowie auf dem ersten, zweiten und dritten Winkel, zweiter Gegenstand zögernd verwiesen, nach drittem Winkel geht der Hund ca. fünf Meter nach links und rechts. – B: 1. Bei der Kehrtwendung in der Winkelarbeit paßt der Hundeführer sich seinem Hund an, in der Gruppe beim Halten etwas aufmerksamer. 2. Leichte Hilfe, HF unterbricht die Gangart beim Geben des Hz., etwas schneller hinsetzen. 3. Leichte Körperhilfe zum Fuß gehen. 4. Etwas sicherer stehen. 5. Leichte Körperhilfe mit Hz. Fuß. 7. Hinsprung leicht gestreift. 8. Übung sollte gekonnt gezeigt werden, Bringholz weiter werfen. 9. Entwicklung bedrängt leicht. – C: Der Rüde belästigt den Helfer beim Stellen und Verbellen. Bei der Flucht und Abwehr läßt er leicht zögernd ab. Bei der Durchsuchung nach dem Überfall ist er unruhig. Noch energischer einholen und nach der Mutprobe schneller ablassen. Ist leicht führerorientiert.

39 Heinecke Wolfgang mit **\*Gay vom Heidgrund 1671839, P-A 4404, SchH 3, WT 19.4.86** (\*Anuk vom Mudbachtal 1503198 SchH 3 – \*Mira vom Haus Pe-Ja 1470137 SchH 3). – A: 94 P, B: 89 P, C: 95 P = Gesamt 278 Punkte = **SG**. – A: Erster Schenkel geht der Hund zweimal nach links und rechts, kreist auf dem zweiten und vierten Winkel, zweiter Gegenstand zögernd verwiesen und muß das Hz. zum Suchen abwarten. – B: 2. Hz. wird nicht angenommen, bleibt stehen. 3. Entwicklung beim Laufen etwas vor, nach Hz. bleibt der Rüde stehen. 4. Etwas sicherer stehen. 5. Etwas schneller und sicherer stehen, etwas gerader absetzen. 6. Leichte Hilfe mit dem Knie zum Bringen. 7. + 8. Bringholz etwas besser abgeben. 9. Nach dem Hz. etwas schneller ablegen. 10. Liegt unruhig ab. – C: Beim Stellen und Verbellen stößt der Rüde einmal an. Bei allen Abwehrhandlungen läßt er leicht zögernd ab und ist bei den Durchsuchungen leicht führerorientiert. Beim Seitentransport belästigt er den Helfer.

40 Ilmer Jutta mit **\*Hasko vom Klövensteener Forst, 1662522, B-C 4065, SchH 3, FH, IP 3**, WT 6.12.85 (\*Zeyko vom Batu 1539738 SchH 3 FH – \*Ariva vom Klövensteener Forst 1577563 SchH 3 FH). – A: 93 P, B: 96 P, C: 89 P = Gesamt 278 Punkte = **SG**. – A: Vor erstem Gegenstand pendelt der Hund stark, danach wieder und bekommt eine Hundeführerhilfe, erster Winkel kreist der Hund stark, zweiter Gegenstand Hundeführerhilfe und kreist vor dem Gegenstand, nach drittem Winkel geht er rechts heraus und wird mit der Leine gehalten, sucht danach einwandfrei. – B: 1. In der Gruppe beim Halten zögernd absitzen. 5. Grundstellung etwas gerader absetzen. 6. Etwas flotter mit Bringholz zurückkommen, etwas schneller Fuß gehen. 7. Nach dem Aufnehmen des Bringholzes flotter zurückkommen, Holz etwas ruhiger halten vor der Abgabe. 8. Die Übung etwas flotter ausführen, etwas schneller Fuß gehen. – C: Zu Beginn der Streife schneller vom Hundeführer lösen. Nach dem Stellen und Verbellen sitzt der Rüde in Grundstellung nicht ab. Bei der Flucht ist der Griff unruhig und bei der Abwehr läßt er zögernd ab. Drängt beim Transport leicht vor. Beim Überfall benötigt er zum Ablassen zwei Hz. und zeigt vor dem Sei-

tentransport keine Grundstellung. Beim Einholen und bei der Mutprobe energischer zufassen und zügiger ablassen.

41 Koch Johann mit **\*Hela von der Seufzer Allee, 1702699, R-K 3054, SchH 3, FH, IP 3**, WT 28. 6. 87 (\*Joker von Arlett 1619186 SchH 3 FH IP 3 – \*Corona von der Seufzer Allee 1501005 SchH 3 FH IP 3). – A: 90 P, B: 93 P, C: 94 P = Gesamt 277 Punkte = **SG**. – A: Auf dem ersten, zweiten und fünften Schenkel pendelt der Hund leicht jeweils einmal, der letzte Gegenstand fehlt. – B: 1. In der Freifolge Kehrtwendung etwas sicherer mitgehen. 3. Nach Hz. etwas ruhiger liegen, nach dem schnellen Herankommen springt die Hündin den Hundeführer leicht an. 4. + 5. Noch etwas sicherer stehen. 6. Etwas flotter mit Bringholz zurückkommen, leichtes Bedrängen beim Vorsetzen. 7. Leichtes Bedrängen beim Vorsetzen, Bringholz vor der Abgabe ruhiger halten. 8. Bringholz ruhiger halten, besser abgeben, bekommt zwei Hz. zum Abgeben. 10. Etwas unruhig. – C: Beim Stellen und Verbellen stößt die Hündin einmal an, läßt bei der Abwehr schwer ab, stößt einmal nach und ist führerorientiert. Sie drängt beim Rückenstransport stark vor, faßt nach dem Überfall einmal nach. Läßt beim Einholen und bei der Mutprobe etwas zögernd ab und bedrängt stark.

42 Ott Karl mit **\*Branka von der Adelegg, 1761321, N-E 2332, SchH 3**, WT 29.7.89 (\*Gäuner am Argensee 1664769 SchH 3 – \*Xella vom Dreibirkenhain 1708554 SchH 2). – A: 91 P, B: 92 P, C: 93 P = Gesamt 276 Punkte = **SG**. – A: Erster und dritter Gegenstand zögernd, vor und nach erstem Gegenstand pendelt der Hund stark, erster, zweiter, dritter und viertel Winkel kreist der Hund leicht. – B: 1. In der Freifolge bei der Winkelarbeit und in der Gruppe gerader und schneller absetzen. 2. Hündin bekommt zwei Hz. zum Setzen, wird nicht angenommen, bleibt stehen. 3. Etwas gerader vor- und absetzen. 4. Nach Hz. schneller stehen, geht eine Hundelänge nach. 6. Bringholz etwas ruhiger halten, etwas gerader vorsetzen. 7. Bringholz ruhiger halten. 8. Etwas gerader vorsetzen, Bringholz vor der Abgabe etwas ruhiger halten. – C: Die Hündin muß anhaltender verbellen, stößt zweimal an und ist leicht führerorientiert. Bei der Flucht und Abwehr schneller ablassen und Helfer besser beobachten. Beim Transport drängt sie stark vor. Beim Überfall ist der Griff unruhig. Sie muß noch energischer einholen und schneller ablassen. Bei den Durchsuchungen korrekter Platz gehen und aufmerksamer beobachten.

43 Paarmann Marco, mit **\*Bär vom Bäckerkamp, 1588800, E-D 3821, SchH 3 IP 3**, WT 07.07.83 (\*Dax vom Kopenkamp 1410702 SchH 3 – \*Mika Sennerblut 1476171 SchH 3). – A: 94 P, B: 92 P, C: 90 P = Gesamt 276 Punkte = **SG**. A: Ansatz flüchtig, 1. Gegenstand zögernd, 1., 2. u. 3. Winkel kreist der Hund, vor dem 1. Winkel geht der Hund links und rechts heraus. – B: 1. In der Freifolge korrekter mitgehen, Kehrtwendung besser folgen. 2. Etwas ruhiger, sicherer stehen. 3. Entwicklung besser mitgehen, bleibt vor Hz. stehen, sitzt schräg vor. 5. Etwas gerader vor- und absetzen. 6. Etwas sicherer aufnehmen, leichtes Anstoßen beim Vorsetzen. 7. Hinsprung etwas freier springen, etwas gerader vorsetzen. 9. Entwicklung bedrängt leicht, beim Abholen setzt der Rüde sich ohne Hz.. 10. Liegt unruhig ab. – C: Drangvoller streifen, energischer stellen und Durchsuchung besser beobachten. Bei der Flucht energischer zufassen und bei der Abwehr Griff ruhiger halten. Drängt trotz Hz.-Hilfen beim Rückenstransport stark vor. Beim Überfall ist der Griff unruhig. Durchsuchung aufmerksamer beobachten. Beim Seitentransport korrekter mitgehen. Noch energischer einholen, bei der Mutprobe Griff ruhiger halten, schneller ablassen und Helfer besser beobachten.

44 Grothe Björn, mit **\*Alex vom Fichtenbrink 1681888, E-E 2257, SchH 3**, WT 05.09.86 (\*Nando vom Klaberkamp 1581819 SchH 3 FH IP 1 – \*Jona von der Lengernheide 1591165 SchH 3). – A: 96 P, B: 90 P, C: 90 P = Gesamt 276 Punkte = **SG**. – A: Vor dem 1. Gegenstand pendelt der Hund nach links und rechts, verweist den 1. Gegenstand zögernd nach dem 1. Gegenstand links und rechts Orientierung 4. Winkel leicht drüber weg. – B: 1. In der Freifolge bei der Kehrtwendung aufmerksamer folgen, beim Lauf und langsamem Schritt besser in Kniehöhe bleiben, bei der Rechtswendung enger mitgehen, beim Halten sicherer absitzen, Gruppe etwas aufmerksamer in Kniehöhe bleiben. 2. Nach Hz. sicherer absetzen. 3. Etwas sicherer stehen beim Herantreten. 4. Der Rüde bleibt nicht stehen, geht dem HF nach. 5. Entwicklung geht leicht vor, etwas sicherer stehen. 8. Bringholz etwas sicherer halten. 9. Etwas zielstrebigere vorauslaufen. – C: Drangvoller streifen, energischer stellen und anhaltender verbellen; belästigt den Helfer leicht. Bei der Flucht und Abwehr Griff ruhiger halten, der Rüde stößt zweimal an. Beim

Rückentransport drängt er stark vor und muß beim Überfall noch besser durch den Angriff gehen, läßt zögernd ab und stößt zweimal nach. Energischer einholen und bei der Mutprobe Griff ruhiger halten. Anschließend belästigt er den Helfer.

45 Nirk-Tschinkel Isabell, mit **\*Mirage vom Lachnerhof 1716835, M-C 8600, SchH 3 FH IP 3**, WT 04.01.88 (\*Ormo vom Murrthal 1644237 SchH 3 FH IP 3 - \*Biene vom Koppenbrünnele 1521720 SchH 1). - A: 96 P., B: 92 P., C: 88 P. = Gesamt 276 Punkte = **SG**. - A: Vor dem 1. Gegenstand pendelt der Hund leicht, 3. Winkel leichtes Kreisen, letzter Winkel eine Hunde-Länge überweg und eine Leinenhilfe. - B: 1. In der Freifolge bei den Kehrtwendungen enger, beim Halten etwas gerader absitzen. 2. Entwicklung leichte Hilfe durch Hz. 5. Nach Hz. legt sich der Rüde ab. 7. + 8. Bringholz vor der Abgabe fester halten. 9. HF geht nach dem Hz. noch einige Schritte dem Hund nach, nach Hz. etwas schneller ablegen. - C: Das erste Versteck wird nicht angenommen. Anhaltender verbellen und den Helfer besser beobachten, stößt einmal an, sitzt beim Abrufen nicht in Grundstellung. Nach der Abwehr stark führerorientiert. Läßt beim Überfall ab, faßt jedoch selbstständig sofort wieder zu. Beim Einholen und bei der Mutprobe ist der Griff in der Endphase unruhig.

46 Hühne Karl-Heinz, mit **\*Cyto vom alten Forst 1719493, K-A 3850, SchH 3 IP 3**, WT 03.02.88 (\*Liedo vom Gleenbachtal 1481427 SchH 3 DH 2 DFH - \*Dunja vom Schanzenberg 1631500 SchH 3 IP 3). - A: 91 P., B: 87 P., C: 97 P. = Gesamt 275 Punkte = **SG**. - A: Vor und nach dem 1. Gegenstand pendelt er etwas stärker. 1. und 2. Gegenstand verweist er zögernd, 1. und 2. Winkel kreist er leicht, 3. Winkel kreist der Hund sehr weiträumig. - B: 1. In der Freifolge bei der Kehrtwendung etwas enger folgen. Beim Herantreten etwas sicherer sitzen. 3. Sitz schräg vor. 4. Etwas sicherer stehen. 5. Etwas sicherer stehen, nach schnellem Herankommen springt der Hund den HF an. 7. Bringholz etwas sicherer aufnehmen, leichtes Bedrängen beim Vorsitzen. 8. Der Rücksprung wird nicht ausgeführt, etwas schneller und korrekter Fuß gehen. - C: Der Rüde ist beim Stellen und Verbellen leicht unaufmerksam, muß beim Überfall noch etwas energischer durch den Angriff gehen und etwas zügiger einholen.

47 Kerwer Alfred, mit **\*Dag von Fidelius 1660909, F-E 5899, SchH 3**, WT 27.10.85 (\*Argo von der Kahler Heide 1557481 SchH 3 IP 3 - \*Leska vom Haus Gero 1534395 SchH 3). - A: 95 P., B: 92 P., C: 88 P. = Gesamt 275 Punkte = **SG**. - A: 1., 2. und 3. Gegenstand werden zögernd verwiesen, auf dem 5. Schenkel weicht der Hund nach links und rechts leicht ab, sollte schneller suchen. - B: 1. In der Freifolge nach der Kehrtwendung etwas freier und arbeitsfreudiger. 3. Entwicklung sicherer mitgehen, sicherer vor- und schneller gerader absitzen. 5. Entwicklung sicherer mitgehen, leichtes Bedrängen beim Vorsitzen, etwas schneller und korrekter Fuß gehen. Übung etwas sicherer und flotter ausführen. 6. Übung etwas sicherer und flotter ausführen. 7. Bringholz sicherer aufnehmen, ruhiger halten, Rücksprung etwas freier zeigen. 8. Leichtes Belästigen beim Vorsitzen. 9. Zielstrebig im letzten Teil vorauslaufen, HF paßt sich mit dem Hz. an. - C: Zügiger revieren, energischer stellen und anhaltender verbellen, ist sehr unaufmerksam. Bei der Abwehr Griff ruhiger halten, beim Überfall zögerndes Zufassen und Griff ruhiger halten. Drangvoller einholen und nach der Mutprobe den Helfer besser beobachten.

48 Becker Hans-Jürgen, mit **\*Juma vom Petze 1693035, L-G 6397, SchH 3 FH IP 3**, WT 30.01.87 (\*Asko vom Joufne Keyleff 1565630 SchH 3 IP 1 - \*Yasmina vom Petze 1553436 SchH 3 IP 3). - A: 96 P., B: 93 P., C: 86 P. = Gesamt 275 Punkte = **SG**. - A: 1. Gegenstand zögernd, 2. Gegenstand robbt der Hund nach, 3. Gegenstand Leinenhilfe, auf dem 2. und 3. Winkel kreist der Hund leicht. - B: 1. In der Freifolge nach der Kehrtwendung Entwicklung zum Laufschrift nicht ausreichend, beim Halten schneller absitzen. 3. Nach Hz. schneller ablegen, flotter rankommen, schneller und enger Fuß gehen. 5. Entwicklung besser in Kniehöhe bleiben, HF in Grundstellung mit geschlossenen Beinen stehen, etwas gerader absitzen. 6. Mit Bringholz flotter zurückkommen, leichte Körperhilfe bei Hz. Fuß und etwas flotter ausführen. 7. + 8. Etwas schneller bei Fuß gehen. 9. Beim Herantreten schneller hinsetzen. - C: Beim Revieren das dritte Versteck korrekter angehen. Beim Stellen und Verbellen faßt der Rüde sofort zu, läßt ab und faßt mehrmals nach. Nach der Abwehr ist er sehr unaufmerksam, drängt beim Rückentransport leicht vor und faßt nach dem Überfall einmal nach. Beim Einholen ist der Griff unruhig. Nach der Mutprobe läßt er zögernd ab, faßt einmal nach und zeigt beim Abmelden keine Grundstellung.

49 Wetscherek Guido, mit **\*Dago oet de Poeterie 1762191, eKM 1276, SchH 3 FH**, WT 29.03.86 (\*Urs aus der Hopfenstraße 1508875 SchH 3 FH IP 3 - \*Alta oet de Poeterie NHSB 1195757 VH 3 IP 3). - A: 97 P., B: 94 P., C: 84 P. = Gesamt 275 Punkte = **SG**. - A: Alle 3 Gegenstände verweist der Hund etwas zögernd, vor dem 1. Winkel leicht rechts heraus und kreist am 1. Winkel, sonst i. O. - B: 1. In der Freifolge nach der Kehrtwendung leichtes Bedrängen, beim Halten leichte Körperhilfe. 3. Entwicklung leichtes Bedrängen, etwas gerader vor- und absitzen. 4. Entwicklung Hilfe durch Hz. zum Mitgehen. 6. Grundstellung ruhiger sitzen, Bringholz schneller aufnehmen und flotter bringen, leichte Körperhilfe zum Vorsitzen. 7. + 8. Etwas flotter mit Bringholz zurückkommen. 9. Entwicklung etwas korrekter zeigen, der Rüde drängt zum Vorauslaufen. 10. Liegt etwas unruhig. - C: Der Hund läßt sich schwer einweisen und muß die Verstecke besser angehen, anhaltender bellen, er faßt dreimal zu. Bei der Mutprobe läßt er schwer ab, zeigt beim Überfall einen unruhigen Griff, faßt dreimal nach und sitzt zum Seitentransport nicht ab. Bei der Mutprobe läßt er schwer ab, faßt viermal nach. Bei der Durchsuchung ist er sehr unruhig und führerorientiert, zum Seitentransport sitzt er nicht ab.

50 Janssen Erich, mit **\*Paco vom Lusenpark 1688855, G-F 7126, SchH 3**, WT 23.07.86 (\*Dok vom Friedlichenheim 1518863 SchH 3 - \*Ihmchen vom Lusenpark 1456774 SchH 3). - A: 84 P., B: 96 P., C: 94 P. = Gesamt 274 Punkte = **SG**. - A: Vor dem 1. Winkel pendelt der Hund, schneidet den 3. Winkel, kommt nicht bis zum Ende des 5. Schenkels, da Wechselgelände. 3. Gegenstand fehlt. - B: 1. In der Freifolge bei der Kehrtwendung etwas besser folgen, Rechtswendung etwas aufmerksamer, etwas arbeitsfreudiger. 2. Beim Geben des Hz. weicht der Rüde etwas aus. 6. Nach dem Aufnehmen faßt der Rüde einmal nach, flotter bringen, etwas gerader vorsitzen. 7. Bringholz fester halten. 8. Bringholz vor der Abgabe etwas fester halten. - C: Beim Stellen und Verbellen stößt der Rüde einmal an, ist führerorientiert und kommt selbstständig zum HF Nach der Flucht belästigt er den Helfer. Bei der Abwehr, beim Überfall und bei der Mutprobe ist der Griff in der Endphase leicht unruhig. Bei den Durchsuchungen ist er leicht unaufmerksam.

51 Dr. Raiser Helmut, mit **\*Anker von Ursania 1675048, C-L 2355, SchH 3 FH**, WT 02.06.86 (\*Drechsler vom Warntal 1428648 SchH 3 FH - Illa vom Körbelbach 1519613 SchH 1 IP 2). - A: 92 P., B: 97 P., C: 85 P. = Gesamt 274 Punkte = **SG**. - A: 1. und 3. Gegenstand zögernd, nach 1. Gegenstand kreist der Hund mit tiefer Nase, sucht den 1., 2., 4. Winkel leicht kreisend. - B: 1. In der Freifolge nach der Kehrtwendung Entwicklung zum Laufschrift werden 7 Schritte gezeigt. Der Rüde sollte etwas freier und lebhafter folgen. 2. Entwicklung etwas vor. 3. Hz. abwarten, etwas selbstständig, nach schnellem Rankommen springt der Hund den HF an. 5. Etwas freier zeigen. 8. Etwas gerader vorsitzen. 9. Entwicklung korrekter zeigen, der Rüde drängt zum Vorauslaufen. Das Herankommen und der Abschluß der Übungen wird sehr schnell ausgeführt. - C: Der Rüde muß zum Stellen und Verbellen zweimal eingewiesen werden, anschließend anhaltender verbellen und energischer stellen. Bei der Flucht energischer zufassen, nach der Abwehr ist er unaufmerksam. Beim Rückentransport drängt er stark vor und ist gedrückt. Beim Überfall Griff ruhiger halten. Er holt zögernd ein und zeigt bei der Mutprobe einen unruhigen Griff. Bei der Durchsuchung ist er sehr unaufmerksam und stark führerorientiert.

52 Fell Jürgen, mit **\*Benn vom Rohrental 1688064, I-A 4739, SchH 3 FH**, WT 23.11.86 (\*Bazi vom Fuchstächen 1616249 SchH 3 IP 3 - \*Esther vom Wecklinger-Weg 1556671 SchH 3). - A: 90 P., B: 88 P., C: 95 P. = Gesamt 273 Punkte = **SG**. - A: Der 1. Gegenstand wird nicht verwiesen, der 2. und 3. Gegenstand zögerndes Verweisen, 4. Winkel kreist der Hund leicht. - B: 1. In der Freifolge bei der Kehrtwendung etwas besser folgen, HF paßt sich an, Gangartwechsel aufmerksamer, geht leicht vor. 2. Hz. wird nicht angenommen, trotz leichter Körperhilfe, bleibt der Rüde stehen. 3. Nach Hz. etwas schneller ablegen, sicherer liegen, etwas flotter vor, schneller Fuß gehen und etwas gerader absitzen. 6. Mit Bringholz flotter zurückkommen, etwas schneller Fuß. 7. Gerader absitzen. 8. Schneller Fuß, gerader absitzen. 9. Zielstrebig durchlaufen. 10. Liegt etwas unruhig. - C: Der Rüde verbellt anfangs zögernd, bei der Abwehr zeigt er in der Endphase einen unruhigen Griff, müßte noch korrekter ablassen und aufmerksamer sein. Beim Überfall und bei der Mutprobe zügiger ablassen und bei der Durchsuchung ruhiger liegen bleiben.

53 Schaumburg Karl, mit **\*Veith vom Steinparkhang 1623555, A-A 1526, SchH 3 FH IP 3**, WT 25.07.84 (\*Dingo vom Bünberg 1520226 SchH 3 FH - \*Nadja von Unterhain 1386961 SchH 3). - A: 95 P., B: 96 P., C: 82 P. = Gesamt 273 Punkte = **SG**. - A: Auf 1. Schenkel sucht der Hund ca. 8 m neben der Fährte, kreist einmal vor und einmal auf dem 1. Winkel, 2. Winkel eine Länge drüber, 3. Winkel eine leichte Leinenhilfe. - B: 1. In der Freifolge Gangartwechsel vom Laufschrift in den Langsamschrift deutlicher zeigen, Kehrtwendung in der Winkelarbeit etwas besser mitgehen. 4. Nach dem Herantreten leichte Körperhilfe zum Hinsetzen. 5. Grundstellung etwas sicherer und korrekter sitzen, etwas besser durchlaufen, leichte Körperhilfe zum Fuß gehen. 7. Noch etwas freier springen. 9. Zielstrebig durchlaufen. - C: Drangvoller streifen und Verstecke korrekter angehen. Anhaltender verbellen, aufmerksamer stellen, belästigt den Helfer stark. Bei allen Abwehrhandlungen energischer zufassen und Griff ruhiger halten. Nach der Abwehr stößt er einmal zu. Beim Überfall läßt er schwer ab und benötigt zwei Hz. Platz. Bei der Festnahme faßt er einmal zu und geht beim Seitentransport nicht in Grundstellung. Bei der Mutprobe läßt er schwer ab, faßt zweimal nach und ist stark führerorientiert.

54 Schwingel Eduard, mit **\*Aik von den Wittelsbarn 1726487, P-L 2783, SchH 3 FH**, WT 17.05.88 (\*Andy von der Bildsäule 1568795 SchH 3 FH DH 2 - \*Perle von Armansberg 1624696 SchH 3 FH IP 3). - A: 96 P., B: 96 P., C: 81 P. = Gesamt 273 Punkte = **SG**. - A: Ansatz flach, der Hund muß liegenbleiben beim 1. Gegenstand und das Hörzeichen Such abwarten. Der Hund kreist auf dem 1. Winkel und dem 2. Schenkel. Der letzte Gegenstand wird zögernd verwiesen. - B: 1. In der Freifolge bei der Kehrtwendung etwas aufmerksamer folgen. 3. Entwicklung etwas korrekter in Kniehöhe. 4. Nach dem Herantreten etwas schneller absitzen. 5. Leichte Körperhilfe zum Vorsitzen. 6. Mit Bringholz flotter zurückkommen. 8. Zwischen den Übungsteilen längere Pausen zeigen, der Rüde drängt. 9. Zielstrebig im letzten Teil vorauslaufen, bricht selbstständig ab. - C: Zügiger revieren, anhaltender verbellen, stößt zweimal an und kommt selbstständig zum HF. Bei der Flucht und Abwehr ist der Griff stark unruhig, beim Rückentransport drängt er stark vor, benötigt beim Überfall zwei Hz. zum Ablassen und sitzt zum Seitentransport nicht ab. Bei der Mutprobe energischer zufassen und Griff ruhiger halten, zum Ablassen benötigt er zwei Hz. und ist stark unaufmerksam.

55 Leder Peter, mit **\*Aras vom Petryshügel 1713681, H-K 2448, SchH 3**, WT 19.10.87 (\*Armin v. Mendele 1672935 SchH 3 FH - \*Andra vom Aalenbach 1636928 SchH 1). - A: 96 P., B: 89 P., C: 87 P. = Gesamt 272 Punkte = **SG**. - A: Der Hund verweist die Gegenstände leicht zögernd, 1. Winkel in Ordnung, danach sucht er etwas stürmisch, 2. + 3. Winkel kreist er leicht. B: 1. In der Freifolge besser in Kniehöhe bleiben, geht etwas vor und bestimmt die Gangarten, beim Halten aufmerksamer. 2. Entwicklung etwas vor. 3. Bei der Entwicklung geht der Rüde eine Hundelänge vor. 4. Entwicklung etwas vor. 5. Entwicklung etwas vor, nach Hz. etwas schneller stehen. 6. Grundstellung ruhiger sitzen, mit Bringholz flotter zurückkommen. 7. + 8. Grundstellung ruhiger sitzen. 9. Zielstrebig im letzten Teil durchlaufen, Hz. früher geben. 10. Beim Abholen sicherer liegenbleiben, liegt etwas unruhig. - C: Zügiger streifen, anhaltender verbellen, beim Stellen faßt er mehrmals zu. Bei der Flucht zügiger ablassen, beim Rückentransport drängt er stark vor, zeigt beim Überfall einen unruhigen Griff und faßt einmal nach. Energischer einholen, nach der Mutprobe faßt er zweimal zu und bedrängt den Helfer stark.

56 Schmitt Gerhard, mit **\*Brando vom Rohrental 1688066, I-A 4741, SchH 3 FH IP 3**, WT 23.11.86 (\*Bazi vom Fuchstächen 1616249 SchH 3 IP 3 - \*Esther vom Wecklinger-Weg, 1556671 SchH 3). - A: 96 P., B: 90 P., C: 86 P. = Gesamt 272 Punkte = **SG**. - A: Nach dem Ansatz kreist der Hund einmal, sowie auf dem 1. und 2. Winkel, 2. und 3. Gegenstand werden leicht zögernd verwiesen. - B: 1. Grundstellung gerader absitzen, Rechtswendung geht der HF dem Rüden nach, beim Halten aufmerksamer, geht etwas vor. 3. Hz. wird nicht angenommen, setzt sich, besser durchlaufen und gerader vorsitzen. 5. Besser durchlaufen, gerader absitzen. 6. Mit Bringholz flotter zurückkommen. 7. + 8. Bringholz vor der Abgabe etwas fester halten. - C: Nach der Streife faßt der Rüde sofort zu, muß anhaltender verbellen und kommt selbstständig zum HF. Bei der Abwehr läßt er schwer ab, war stark führerorientiert, drängt beim Rückentransport stark vor und läßt nach dem Überfall etwas zögernd ab. Beim Einholen und bei der Mutprobe war der Griff unruhig.

57 Welsch Helmut, mit **\*Ix von Burg Tiersperg 1672945, M-B 7737, SchH 3 IP 3**, WT 18.03.86 (\*Kim von der Freien und Hansestadt 1541442 SchH 3 FH IP 3 – \*Jasmin vom Eindachhof 1502953 SchH 3). – A: 93 P., B: 86 P., C: 92 P. = Gesamt 271 Punkte = **SG**. – A: 1. und 2. Gegenstand zögernd verwiesen, 1. und 2. Schenkel pendelt der Hund nach links und rechts, 1. und 3. Winkel kreist der Hund. 1. Gegenstand sollte der Hund das Hz. Such abwarten. – B: 1. In der Freifolge bei der Kehrtwendung etwas enger und aufmerksamer folgen. Gruppe Linkswendung leichtes Schieben mit dem Knie. 2. Nach Hz. etwas schneller setzen. 3. Entwicklung Laufschrift etwas vor, etwas gerader vorsitzen. 6. Grundstellung etwas sicherer, länger sitzen, Bringholz etwas sicherer bringen. 7. Rücksprung etwas freier, Bringholz vor der Abgabe etwas fester halten. 9. Zielstrebig vorauslaufen, Hz. etwas schneller annehmen. 10. Verläßt den zugewiesenen Platz. – C: Der Rüde muß anhaltender verbellen, er bedrängt sehr stark. Nach der Abwehr ist er führerorientiert. Trotz vieler Hz. drängt der Rüde beim Rückentransport stark vor und geht etwas vorzeitig zum Helfer. Noch energischer einholen. Nach dem Einholen und nach der Mutprobe etwas zügiger ablassen.

58 Reinhardt Dieter, mit **\*Aika vom Raiserberg 1702498, H-F 4743, SchH 3**, WT 03.05.87 (\*Grischa vom Schwarzen Milan 1595541 SchH 3 – \*Catja vom Nahe-Eck 1543931 SchH 3 FH). – A: 91 P., B: 90 P., C: 89 P. = Gesamt 270 Punkte = **SG**. – A: Ansatz flüchtig, 1. und 2. Gegenstand zögernd, kreist auf dem 1., 2. und 3. Winkel sowie auf dem 1. und 5. Schenkel. – B: 1. In der Freifolge korrekter in Kniehöhe gehen, Kehrtwendungen etwas enger folgen. 2. Grundstellung ruhiger absitzen. 3. Nach Hz. sicherer liegen bleiben, nach schnellem Herankommen springt die Hündin den HF an, etwas schneller und enger Fuß. 4. Etwas sicherer stehen. 5. Sicherer stehen, geht drei Hundelängen nach, etwas gerader vor, schneller und gerader Fuß. 6. Beim Aufnehmen stößt die Hündin mit dem Vorderlauf das Bringholz an, Bringholz etwas besser abgeben. 7. Leichtes Bedrängen beim Vorsitzen, etwas gerader vor. 8. Etwas gerader vorsitzen, etwas enger bei Fuß und gerader absitzen. 10. Liegt etwas unruhig. – C: Die Hündin muß sich zur Streife besser einweisen lassen, muß anhaltender verbellen, stößt beim Bellen einmal an und sitzt beim Abrufen nicht korrekt ab. Bei der Flucht ist der Griff leicht unruhig, nach der Abwehr benötigt sie zwei Hz. zum Ablassen. Beim Transport drängt sie stark vor, läßt beim Überfall schwer ab und befolgt das Hz. Platz zögernd. Beim Einholen läßt sie schwer ab, bei der Mutprobe benötigt sie zwei Hz. zum Ablassen.

59 Träger Horst-Dieter, mit **\*Deika von den Wanner Höhen 1734671, D-C 2490, SchH 3**, WT 30.07.88 (\*Fax vom Haus Bernhart-Mader 1641952 SchH 3 FH IP 3 – \*Birke vom Lahnufer 1580680 Sch 3 FH IP 3). – A: 86 P., B: 96 P., C: 88 P. = Gesamt 270 Punkte = **SG**. – A: Ansatz flüchtig, pendelt und kreist auf dem 1. Schenkel sowie auf dem 2., 3., 4. und 5., die Winkel 1, 3 und 4 werden kreisend ausgearbeitet. – B: 1. In der Freifolge belästigt die Hündin leicht, beim Halten etwas gerader absitzen. 3. Entwicklung Laufschrift etwas korrekter mitgehen, etwas sicherer liegen, etwas flotter Fuß. 4. Etwas sicherer stehen. 6. Bringholz etwas direkter bringen. 7. Rücksprung leicht gestreift, Bringholz etwas fester halten. 8. Bringholz etwas ruhiger halten, bedrängt leicht beim Vorsitzen. – C: Bei der Streife zweites Versteck besser ansetzen. Beim Stellen und Verbellen belästigt die Hündin den Helfer und kommt selbständig zum HF. Sie ließ bei allen Abwehrhandlungen schwer ab und faßte mehrmals zu. Bei den Durchsuchungen war sie leicht führerorientiert.

60 Henning Heinz, mit **Arras vom Spurker Wald 1685002, A-A 1742, SchH 3 FH**, WT 24.09.86 (\*Marko vom Schloß Veitenstein 1585580 SchH 3 – \*Anka vom Natenstedt 1516214 SchH 3 IP 3). – A: 95 P., B: 95 P., C: 80 P. = Gesamt 270 Punkte = **SG**. – A: Vor dem ersten Winkel kreist der Hund einmal, geht dann 3 m über den Winkel hinaus, 2. Winkel kreist der Hund einmal. – B: 2. Hz. wird nicht angenommen, bleibt stehen. 3. + 5. Nach dem flotten und sicheren Herankommen etwas gerader absitzen. 6. Rücksprung leicht gestreift. 8. Mit Bringholz etwas flotter zurückkommen, etwas gerader absitzen. – C: Der Rüde nimmt den Helfer erst beim zweiten Einweisen an, muß anhaltender bellen und kommt selbständig zum HF. Bei der Flucht energischer nachsetzen. Nach der Abwehr benötigt er zweimal das Hz. Platz. Bei allen Abwehrhandlungen energischer zufassen, Griff fester und ruhiger halten. Beim Transport drängt er leicht vor. Nach dem Überfall befolgt er auch das zweite Hz. Platz nicht. Muß energischer einholen und läßt schwer ab.

61 Bernard Frank, mit **\*Ork vom Schwartenzwinger 1627054, C-H 1616, SchH 3 FH IP 3**, WT 13.09.84 (\*Arthus vom Lünsholz 1406781 SchH 3 – \*Karla vom Schwartenzwinger 1544491 SchH 2). – A: 95 P., B: 87 P., C: 87 P. = Gesamt 269 Punkte = **G**. – A: Vor dem 1. Gegenstand leichte Abweichung nach links und rechts, 1. und 2. Gegenstand zögernd verwiesen, kreist auf dem 3. und 4. Schenkel jeweils zweimal leicht. – B: 2. Hz. wird nicht angenommen, bleibt stehen. 3. Nach Hz. schneller ablegen, etwas gerader vorsitzen, leichte Körperhilfe zum Fuß. 5. Nach Hz. eine Hundelänge nach, leichtes Bedrängen beim Vorsitzen. 7. Rücksprung leicht gestreift. 8. Bringholz ruhiger halten, faßt nach. 9. Zielstrebig nach 2. Hz. vorauslaufen, geht stark seitlich und bricht selbständig ab. – C: Zügiger und korrekter streifen; anhaltender verbellen. Er belästigt den Helfer. Beim Abrufen Grundstellung korrekter zeigen. Beim Rückentransport drängt er stark vor und geht vorzeitig zum Helfer. Beim Überfall zeigt er sich etwas beeindruckt und faßt anschließend einmal nach. Nach der Mutprobe faßt er einmal nach und ist stark führerorientiert.

62 Rittlinger Wolfgang, mit **\*Cito vom Borstenbachtal 1678448, E-G 2704 SchH 3**, WT 10.06.86 (\*Sagus vom Busecker Schloß 1410929, SchH 3 FH IP 3 – \*Coro vom Walpros 1483554, SchH 3). – A: 81 P., B: 92 P., C: 95 P. = Gesamt 268 Punkte = **G**. – A: Alle 3 Gegenstände verweist der Hund zögernd, kreist auf allen Winkeln stark, auf dem 2. Schenkel kreist der Hund zweimal. – B: 1. In der Freifolge etwas aufmerksamer folgen, bei den Kehrtwendungen etwas enger mitgehen, beim Halten schneller absetzen. In der Gruppe belästigt der Rüde leicht. 2. Nach Hz. etwas schneller absetzen. 3. Entwicklung geht etwas vor, etwas sicherer beim Hz. 5. Sicherer stehen, kommt ohne Hz. zum Vorsitzen. 6. Bringholz etwas direkter bringen. 7. Leichte Körperhilfe zum Vorsitzen. 8. Nach dem schnellen Aufnehmen faßt der Rüde einmal nach, leichte Körperhilfe zum Vorsitzen. Bringholz etwas ruhiger halten vor der Abgabe. 9. Entwicklung etwas korrekter, drängt zum Vorauslaufen. – C: Zügiger revieren, bedrängt beim Stellen und Verbellen und läßt bei den Abwehrhandlungen etwas zögernd ab. Drängt beim Rückentransport trotz Hz. leicht vor und ist bei den Durchsuchungen leicht unaufmerksam.

63 Klaeren Walter, mit **\*Basko von der Brunnenstadt Gerolstein 1692637, H-K 2301, SchH 3**, WT 31.01.87 (\*Ilja aus dem schwarzen Zwinger 1517345 SchH 3 FH IP 3 – \*Esta vom Kahlenbach 1550162 SchH 3). – A: 84 P., B: 93 P., C: 90 P. = Gesamt 267 Punkte = **G**. – A: 1. Gegenstand fehlt, ein Meter über den 1. Winkel, pendelt an dem 2. Schenkel. 2. Gegenstand starke Leinenhilfe, pendelt auf dem 5. Schenkel. 3. Gegenstand Leinenhilfe. – B: 3. Nach dem flotten sicheren Herankommen springt der Rüde den HF an, etwas gerader absitzen. 5. Mit Bringholz etwas flotter zurückkommen, leichtes Belästigen beim Vorsitzen. 9. Zielstrebig im letzten Teil vorauslaufen, nach Hz. weiter, bekommt zwei zusätzliche Hz. zum Ablegen. – C: Verstecke korrekter angehen, anhaltender verbellen, beim Stellen stößt er einmal an und ist unaufmerksam. Bei der Flucht energischer nachsetzen. Bei allen Abwehrhandlungen Griff ruhiger halten. Energischer einholen und nach der Mutprobe korrekter ablassen.

64 Schröder Helmut, mit **\*Yanka vom Ritterland 1720004, D-F 6178, SchH 3 FH IP 3**, WT 22.01.88 (\*Urs aus der Hopfenstraße 1508875 SchH 3 FH IP 3 – \*Lola vom Ritterland 1636890 SchH 3). – A: 86 P., B: 91 P., C: 90 P. = Gesamt 267 Punkte = **G**. – A: Ansatz flüchtig, pendelt und kreist auf 1. Schenkel, 1. Winkel leicht Leinenhilfe, 2. Winkel starke Leinenhilfe, 3. und 4. Winkel dito, 2. und 3. Gegenstand werden zögernd verwiesen. – B: 1. In der Freifolge nach der Kehrtwendung etwas korrekter, sicherer in Kniehöhe folgen. 2. Leichte Körperhilfe zum Setzen. 3. Entwicklung Laufschrift geht der Rüde etwas vor, leichte Körperhilfe zum Vor- und Absitzen. 4. Entwicklung etwas vor. 5. Entwicklung etwas vor, leichte Körperhilfe beim Hz. Fuß, etwas gerader absitzen. 6. Bringholz sicherer aufnehmen, legt Bringholz ab, sicherer bei Fuß gehen. 7. Rücksprung leicht gestreift, sicherer bei Fuß gehen. 8. Leichte Körperhilfe mit Hz. Fuß. – C: Die Hündin muß drangvoller und korrekter revieren und anhaltender bellen. Sie ist sehr unaufmerksam und kommt selbständig zum HF. Bei der Flucht ist der Griff leicht unruhig, nach der Abwehr stößt sie einmal an. Beim Transport drängt sie leicht vor und bedrängt nach dem Überfall den Helfer. Sie muß noch energischer einholen und nach der Mutprobe den Helfer korrekter bewachen.

65 Verhaert Ludwig, mit **\*Boris vom Steckelsberg 1629920, L-E 5628, SchH 3 FH IP 3**, WT 22.10.84 (\*Bastian von der Ödenburg 1461707 SchH 3 FH IP 3 – \*Kessy vom Dächselberg 1554043 SchH 3 FH IP 3). – A: 95 P., B: 88 P., C: 84 P. = Gesamt 267 Punkte = **G**. – A: 1. und 3. Gegenstand verweist der Hund etwas zögernd, 2. Gegenstand eine Leinenhilfe, nach dem 1. Gegenstand ca. ein Meter links und rechts heraus. 2. Winkel eine Hundelänge über weg. – B: 1. In der Freifolge bei den Kehrtwendungen HF besser durchgehen, HF paßt sich an, leichte Körperhilfe bei der Rechtswendung. 3. Etwas schneller ablegen, Körperhilfe zum Fuß gehen. 5. Laufschrift besser zeigen, Körperhilfe zum Fuß gehen, etwas gerader absitzen. 6. Bringholz schneller und sicherer aufnehmen, flotter bringen, leichte Körperhilfe beim Hz. Fuß, etwas gerader absitzen. 7. + 8. Mit Bringholz flotter zurückkommen, Körperhilfe zum Fuß gehen. 9. Entwicklung korrekter bei Fuß, zielstrebig und weiter vorauslaufen, legt sich ohne Hz. ab. – C: Der Rüde dürfte die Streife nach dem Helfer korrekter ausführen, anhaltender verbellen, aufmerksamer und korrekter stellen. Bei der Flucht energischer zusammen, bei der Abwehr benötigt er zwei Hz. zum Ablassen. Beim Transport drängt er leicht vor und benötigt beim Überfall drei Hz. zum Ablassen. Beim Seitentransport sitzt er nicht ab. Beim Einholen ist der Griff unruhig, nach der Mutprobe stößt er einmal an und sitzt zum Seitentransport nicht ab.

66 Klein Günter, mit **\*Faust vom Karthago 1659727, G-H 3399, SchH 3 FH**, WT 23.09.85 (\*Harro aus der Lechrainstadt 1550016 SchH 3 FH IP 3 – \*Afra vom Stoppenberger Land 1541464 SchH 2). – A: 92 P., B: 95 P., C: 80 P. = Gesamt 267 Punkte = **G**. – A: Ansatz flüchtig, vor 1. Gegenstand einmal heraus, Hund muß Hz. Such abwarten beim Gegenstand, 1. und 3. Winkel kreist er stark, 2. Winkel etwas über den Winkel, 2. Gegenstand zögernd verwiesen. – B: 1. In der Freifolge zeigt der Rüde viel Temperament, muß aber etwas korrekter gehen, springt und geht bei Gangartwechseln etwas vor. 2. Beim Herantreten etwas sicherer sitzen. 3. Entwicklung korrekter gehen, etwas gerader vor- und absitzen. 4. Beim Herantreten etwas sicherer stehen. 5. Etwas sicherer stehen und etwas gerader absitzen. 6. Mit Bringholz etwas flotter zurückkommen, etwas gerader und dichter vorsitzen, Holz vor der Abgabe etwas ruhiger halten. 7. + 8. Bringholz vor der Abgabe etwas fester halten. 9. Entwicklung etwas korrekter zeigen, drängt zum Vorauslaufen. – C: Drangvoller stellen und anhaltender verbellen. Nach dem Abrufen korrekter absitzen. Bei der Flucht und Abwehr in der Endphase Griff ruhiger halten. Beim Rückentransport drängt der Rüde stark vor und sollte beim Überfall besser durch den Angriff gehen, den Griff ruhiger und fester halten; er benötigt zwei Hz. zum Ablassen. Bei der Durchsuchung war er sehr unruhig. Er holt sehr zögernd ein und benötigt nach der Mutprobe zwei Hz. zum Ablassen. Bei der Durchsuchung war er stark unaufmerksam.

67 Lenhart Hannes, mit **\*Grant vom Elfenschloß 1697471, R-C 4924, SchH 3**, WT 02.04.87 (\*Harro aus der Lechrainstadt 1550016 SchH 3 FH IP 3 – \*Werra vom Elfenschloß 1541499 SchH 1). – A: 92 P., B: 85 P., C: 89 P. = Gesamt 266 Punkte = **G**. – A: Ansatz flüchtig, nach Gegenstand, stürmische Suche, 1. Winkel leicht über den Winkel, pendelt stärker auf dem 2. und 3. Schenkel, vor 4. Winkel nach links und rechts heraus kreist vor dem letzten Gegenstand einmal. – B: 1. In der Freifolge leichte Hilfe durch Hz. bei der Kehrtwendung, Gruppe etwas besser mitgehen. 3. Etwas ruhiger liegen, leichte Körperhilfe zum Vorsitzen. 4. Nach Hz. etwas sicherer stehen. 5. Hz. wird nicht angenommen, der Rüde geht nach, HF bricht die Übung ab. 7. Grundstellung etwas sicherer absitzen. 8. Grundstellung etwas sicherer absitzen, Bringholz vor der Abgabe etwas fester halten. 9. Zielstrebig im letzten Teil vorauslaufen, Herantreten etwas gerader absitzen. – C: Beim Stellen und Verbellen belästigt der Rüde den Helfer stark. Nach der Abwehr läßt er schwer ab, ist führerorientiert und drängt beim Rückentransport trotz Hz. stark vor. Bei den weiteren Abwehrhandlungen läßt der Rüde etwas zögernd ab und belästigt den Helfer. Nach der Mutprobe faßt er zweimal nach und kommt etwas vorzeitig zum HF.

68 Schwedland Bodo, mit **\*Etelz von der Abfuhr 1713442, P-D 4449, SchH 3 FH**, WT 06.06.87 (\*Ingo vom Lusenpark 1546772 SchH 3 – \*Dörte vom Bukower Feld 1552288 SchH 3). – A: 92 P., B: 78 P., C: 95 P. = Gesamt 265 Punkte = **G**. – A: Ansatz in Ordnung, pendelt auf dem 1. Schenkel leicht. 1. Gegenstand wird einwandfrei verwiesen, muß aber Hörzeichen abwarten zum neuen Ansatz. 1. und 2. Winkel drüber hinweg. 2. Gegenstand angezeigt. Wird durch den HF gehalten. 3. Winkel auch leicht drüber hinweg. Letzter Schenkel leichtes Pendeln des Hundes. – B: 1. In der Freifolge bedrängt der Rüde, beim Halten schneller absetzen. 2. Grundstellung sicherer absetzen, trotz leichter Körperhilfe bleibt er stehen. 3. Entwicklung bedrängt er leicht, leichte Körperhilfe mit Hz., be-

drängt beim Vorsetzen. 4. Sicherer stehen beim Herantreten, setzt sich nicht ab. 5. Grundstellung sitzt nicht ab, sicherer stehen, springt beim Vorsetzen an. 6. Grundstellung sicherer absetzen, mit Bringholz floter zurückkommen, leichtes Anstoßen beim Vorsetzen, vor der Abgabe fester halten. 7. Grundstellung sicherer absetzen, nach dem Aufnehmen faßt der Rüde einmal nach, Bringholz besser abgeben. 8. Etwas gerader vorsitzen, Bringholz vor der Abgabe fester halten. 9. Entwicklung, bedrängt leicht, etwas zielstrebig vorauslaufen. 10. Liegt etwas unruhig. – C: Der Rüde belästigt den Helfer beim Stellen und Verbellen, läßt nach dem Überfall leicht zögernd ab, ist bei der Durchsuchung unruhig und sitzt zum Seitentransport nicht korrekt ab. Er muß bei der Mutprobe noch energischer zufassen, die Durchsuchung ruhiger beobachten und zum Seitentransport absetzen.

69 Lange Manfred, mit **\*Xito vom Haus-Fahrig, 1739043, G-E 8053, SchH 3, WT 26.10.88** (\*Caro vom Eiler Schloß, 1660590 SchH 3 FH – \*Jessi vom Haus-Fahrig 1551854 SchH 3 FH IP 3). – A: 83 P., B: 89 P., C: 93 P. = Gesamt 265 Punkte = **G**. – A: Ansatz flüchtig, 1. Gegenstand sehr zögernd, kreist auf dem 1. Winkel, 2. und 3. Winkel weitr. ausgebreitet, legt sich auf die Gegenstände 2 und 3. – B: 1. Bei Beginn der Freifolge aufmerksamer, beim Halten etwas schneller setzen. Etwas korrekter gehen, treibt den HF. 2. Entwicklung leichtes bedrängen. 3. Leichte Körperhilfe zum Ablegen, etwas gerader absetzen. 5. Zweites Hz. zum Herankommen mit Körperhilfe, etwas gerader absetzen. 6. Zum Bringen leichte Hilfe mit dem Knie, Bringholz sicherer aufnehmen. 7. Rücksprung etwas freier springen, leichtes Bedrängen beim Vorsetzen. 8. Übung etwas sicherer ausführen, Bringholz vor der Abgabe etwas fester halten, etwas länger vorsitzen. 9. Zielstrebig vorauslaufen, nach Hz. schneller ablegen. – C: Die Streife nach dem Helfer korrekter ausführen; anschließend belästigt er den Helfer stark. Bei den Abwehrhandlungen ist der Griff in der Endphase leicht unruhig, beim Rückentransport drängt er leicht vor und sitzt bei den Seitentransporten trotz Hz. nicht ab.

70 Dobner Werner, mit **\*Janka vom Kassler Kreuz 1693342, K-A 3661, SchH 3 FH, WT 12.02.87** (\*Asko vom Joufne Keyleff 1565630 SchH 3 IP 1 – \*Cindy vom Lelbacher Hexenteich 1581286 SchH 3). – A: 90 P., B: 94 P., C: 81 P. = Gesamt 265 Punkte = **G**. – A: Ansatz und Gegenstandsarbeit in Ordnung, 1., 2. und 3. Winkel kreist der Hund, sowie stärkeres Kreisen auf dem 1. und 2. Schenkel. – B: 1. In der Freifolge besser in Kniehöhe gehen, Kehrtwendung enger folgen, Rechtswendung etwas aufmerksamer mitgehen. 2. Entwicklung leicht vor. 3. Entwicklung leicht vor, gerader vor- und etwas gerader absetzen. 4. Nach Hz. etwas sicherer absetzen. 5. Leichte Körperhilfe beim Hz.. 6. Grundstellung ruhiger sitzen, direkter Bringholz zurückbringen, etwas gerader absetzen. 7. Leichte Körperhilfe zum Vorsetzen. 9. Etwas zielstrebig vorauslaufen. – C: Die Hündin belästigt den Helfer beim Stellen, drängt beim Rückentransport stark vor, muß beim Überfall energischer zufassen, den Griff ruhiger halten und zügiger ablassen. Sie holt zögernd ein und muß bei der Mutprobe energischer zufassen und den Griff ruhiger halten. Zum Ablassen benötigt sie zwei Hz., faßt viermal nach und ist stark führerorientiert und unruhig.

71 Metz Herbert, mit **Elvis vom Haus Jankowiak 1696072, F-C 4299, SchH 3, WT 28.02.87** (\*Teil von der Botroper Grenze 1621122 SchH 3 IP 3 – \*Minett von Haus Anja 1497607 SchH 3 FH IP 3). – A: 96 P., B: 89 P., C: 80 P. = Gesamt 265 Punkte = **G**. – A: 1. und 2. Winkel kreist der Hund leicht, 2. Gegenstand eine Leinenhilfe. – B: 1. In der Freifolge Kehrtwendung enger folgen, Gangartwechsel besser zeigen, beim Halten etwas aufmerksamer. 2. Hz. wird trotz leichter Körperhilfe nicht angenommen, bleibt stehen. 3. Entwicklung etwas sicherer mitgehen, besser durchlaufen, etwas schneller Fuß gehen. 5. Nach Hz. schneller stehen, schneller durchlaufen und Fuß gehen. 6. Bringholz etwas schneller aufnehmen und schneller bringen. 7. Rücksprung gestreift. 8. Übung etwas floter ausführen. 9. Entwicklung sicherer mitgehen, zielstrebig vorauslaufen im letzten Teil, etwas schneller setzen nach Hz.. – C: Zügiger revidieren und korrekter stellen. Beim Überfall und bei der Mutprobe zeigt sich der Hund beeindruckt, er muß bei allen Abwehrhandlungen energischer und fester zufassen und den Griff ruhiger halten.

72 Schlotterer Heinz, mit **\*Troll von der bösen Nachbarschaft 1688832, N-P 2559, SchH 3, WT 10.12.86** (\*Fero vom Zeuterner Himmelreich 1614055 SchH 3 FH – \*Askia vom Froschgraben 1491332 SchH 3 FH IP 3). – A: 80 P., B: 91 P., C: 93 P. = Gesamt 264 Punkte = **G**. – A: Pendelt stark vor dem 1. Gegenstand, legt sich neben den Gegenstand, kreist weiträumig beim 2. und 3. Winkel, der 3. Gegenstand wird nicht verwiesen. – B: 1. In der Freifolge korrekter gehen. 2. Hz. wird nicht angenommen, bleibt

stehen. 3. Entwicklung etwas korrekter mitgehen, zum Rankommen HF korrekter stehen, zwei Hz. zum Fußgehen. 4. Etwas sicherer stehen. 5. Zum Rankommen HF korrekter stehen. 6. Zum Vorsetzen Körperhilfe, Hände seitlich am Körper lassen, Bringholz besser abgeben, zwei Hz. zum Abgeben. – C: Der Rüde muß sich besser einweisen lassen und die Streife zügiger zeigen. Beim Stellen und Verbellen stößt er einmal an, ist unaufmerksam und kommt selbständig zum HF. Bei der Abwehr, beim Überfall und bei der Mutprobe läßt er zögernd ab und ist bei den Durchsuchungen leicht unruhig und führerorientiert.

73 Schmitt Marcus, mit **\*Era vom Schrebergarten 1596462, M-C 6604, SchH 3, WT 12.09.83** (\*Sagus vom Busecker Schloß 1410929 SchH 3 FH IP 3 – \*Dunja von der Rheinebene 1485683 SchH 3). – A: 92 P., B: 82 P., C: 90 P. = Gesamt 264 Punkte = **G**. – A: 1., 3., 4. Winkel kreist der Hund stärker, 2. und 3. Gegenstand zögernd verwiesen, vor 3. Winkel einmal nach rechts heraus. – B: 2. Hz. wird nicht angenommen, bleibt stehen. 3. Schneller ablegen nach Hz., gerader vorsitzen, schneller und sicherer absetzen. 4. Etwas sicherer stehen. 5. Etwas sicherer stehen, leichte Körperhilfe zum Vorsetzen, etwas gerader vorsitzen. 6. Grundstellung sicherer absetzen, etwas sicherer aufnehmen, Bringholz floter bringen, leichte Körperhilfe zum Fußgehen. 7. Hin- und Rücksprung leichtes Aufsetzen, Bringholz vor der Abgabe ruhiger halten, leichte Körperhilfe zum Fuß gehen, gerader absetzen. 8. Bringholz sicherer halten, leichte Körperhilfen. 9. Entwicklung korrekter zeigen, nach Hz. abgelegt, steht auf, zwei Hz. zum Ablegen, leichte Handhilfe zum Setzen. – C: Die Hündin belästigt beim Stellen und Verbellen den Helfer und zeigt beim Abrufen keine Grundstellung. Bei der Flucht energischer nachsetzen. Beim Transport drängt sie leicht vor und muß beim Überfall besser durch den Angriff gehen. Bei der Durchsuchung befolgt sie das Hz. Platz nicht. Beim Einholen und bei der Mutprobe zügiger ablassen und aufmerksamer den Helfer beobachten.

74 Busse Günter, mit **\*Manto von der Lengernheide 1668755, E-H 3224, SchH 3 FH IP 3, WT 02.03.86** (\*Warro vom Hühnegrab 1609751 SchH 3 FH IP 3 – \*Gundi von der Lengernheide 1533588 SchH 3 IP 2). – A: 95 P., B: 86 P., C: 82 P. = Gesamt 263 Punkte = **G**. – A: 1. Gegenstand zögernd verwiesen, 2. und 3. Gegenstand leicht zögernd verwiesen, kreist zweimal auf dem 1. Winkel, 2. und 4. Winkel leichtes Kreisen. – B: 1. In der Freifolge etwas schußgleichzügiger, vor der Kehrtwendung korrekter, aufmerksamer folgen. 3. Grundstellung sicherer absetzen, nach Hz. schneller und richtig ablegen, gerader absetzen. 4. Etwas sicherer stehen. 5. Sicherer stehen, floter bei Fuß gehen. 6. Grundstellung ruhiger sitzen, Bringholz fester halten, zum Vorsetzen leichte Körperhilfe. 7. Grundstellung korrekter absetzen, nach dem Aufnehmen zweimal nachgefaßt. 8. Grundstellung korrekter absetzen, Bringholz fester halten. 9. HF gibt zum Vorauslaufen leichte Körperhilfe. 10. Liegt unruhig ab. – C: Streife zügiger zeigen. Beim Stellen und Verbellen belästigt der Rüde den Helfer stark, faßt nach der Abwehr einmal nach, drängt beim Transport leicht vor, zeigt beim Überfall einen unruhigen Griff, faßt nach dem Ablassen dreimal nach und geht zur Durchsuchung nicht korrekt Platz. Nach der Mutprobe faßt er bis zum Abholen ständig nach.

75 Hürter Theo, mit **\*Ivo vom Syvollenturm 1639387, R-K 2703, SchH 3 FH, WT 31.01.85** (\*Olex vom Wasserrad 1519661 SchH 3 – \*Dunja vom Syvollenturm 1496429 SchH 3). – A: 83 P., B: 91 P., C: 88 P. = Gesamt 262 Punkte = **G**. – A: Pendelt und kreist auf dem 1. und 5. Schenkel, 1. Gegenstand zögernd, kreist auf dem 1., 2. und 3. Winkel ca. 5 m, letzter Gegenstand fehlt. – B: 1. In der Freifolge HF korrekter vorführen, der Rüde bedrängt leicht. 2. Hz. wird nicht angenommen, bleibt stehen. 3. Entwicklung etwas vor. 4. Grundstellung etwas gerader absetzen, etwas sicherer stehen. 5. Grundstellung etwas gerader absetzen, Entwicklung etwas vor. 6. Bringholz korrekter bringen, etwas sicherer vor- und absetzen. 7. Bringholz vor der Abgabe ruhiger halten und besser abgeben. 8. Bringholz vor der Abgabe ruhiger halten. 9. Der Rüde drängt zum Vorauslaufen. – C: Drangvoller streifen, energischer stellen, anhaltender verbellen und bis zum Abrufen am Helfer bleiben. Bei allen Abwehrhandlungen energischer zufassen und Griff ruhiger halten. Läßt zum Teil schwer ab und ist stark führerorientiert. Nach der Mutprobe faßt er nach und ist bei der Durchsuchung unruhig.

76 Beißler Hermann, mit **\*Tasso vom Afolderbach 1669045, P-A 4265, SchH 3, WT 23.10.85** (\*Argus vom Gronachtal 1536630 SchH 3 – \*Cora von der Glattbacher Mühle 1542350 SchH 1). – A: 92 P., B: 85 P., C: 85 P. = Gesamt 262 Punkte = **G**. – A: 1. und 5. Schenkel pendelt der Hund mehr oder weniger stark, 1., 2., 3. Gegenstand verweist der Hund zögernd, 1., 2., 3. Winkel geht der Hund eine Hundelänge aus der Fährte. – B: 2. Etwas ruhiger sitzen. 3. Entwicklung Laufschrift etwas vor, nach Hz. etwas schneller ablegen, leichte Körperhilfe zum Vorsetzen, etwas enger Fuß gehen. 4. Etwas sicherer stehen. 5. Entwicklung etwas vor, sicherer stehen, bedrängt den HF beim Vorsetzen. 6. Grundstellung etwas ruhiger sitzen, leichte Körperhilfe zum Vorsetzen. 7. Grundstellung ruhiger sitzen, Hinsprung verspringt sich der Rüde, setzt auf, Rücksprung trotz zwei Hz. nicht ausgeführt. 8. Mit Bringholz etwas floter zurückkommen, etwas gerader vorsetzen. 9. Nach Hz. etwas schneller ablegen. – C: Beim Stellen und Verbellen stößt der Rüde einmal an und ist bei der Durchsuchung unruhig. Bei der Flucht und Abwehr zügiger ablassen, beim Überfall läßt er nach dem dritten Hz. erst ab, als der Hundeführer aufschloß. Beim Einholen und bei der Mutprobe läßt er schwer ab und zeigt sich stark führerorientiert.

77 Kaspereit Wolfgang, mit **\*Mingo v. Rummelplatz 1775570, 155351, SchH 3 FH IP 1, WT 23.04.87** (Markant v. Westsachsen DDR 137287 SchH 3 FH PSH 3 – Cilli v. Rummelplatz DDR 114917 SchH 2). – A: 80 P., B: 93 P., C: 88 P. = Gesamt 261 Punkte = **G**. – A: Ansatz flüchtig, 1. Gegenstand fehlt, bei allen Winkeln kreist der Hund stark, 2. Gegenstand zögernd verwiesen. – B: 1. In der Freifolge bei der Kehrtwendung in der Winkelarbeit etwas enger folgen. 2. Herantreten leichte Körperhilfe zum Setzen. 3. Beim Herankommen etwas besser durchlaufen, schneller und enger Fuß gehen. 4. Bei dieser Übung sollte der Rüde sich etwas freier und sicherer zeigen. 5. Etwas besser durchlaufen. 6. Bringholz sicherer aufnehmen, floter zurückkommen und etwas sicherer Fuß gehen. 7. Rücksprung freier, sicherer springen, Bringholz vor der Abgabe fester halten. 8. Übung etwas floter ausführen. – C: Bei der Streife löst sich der Rüde zögernd und geht die Verstecke nicht korrekt an. Beim Stellen und Verbellen stößt er einmal an und muß anhaltend verbellen. Bei der Abwehr sowie beim Überfall ist der Griff in der Endphase unruhig, er faßt nach dem Überfall zweimal nach und bedrängt stark. Nach dem Einholen läßt er schwer ab, faßt einmal nach. Nach der Mutprobe stößt er mehrmals an.

78 Matejka Bernd, mit **\*Xello von Karthago 1711430, B-H 3856, SchH 3, WT 12.10.87** (\*Falk vom Kahlenbach 1589154 SchH 3 FH IP 3 – \*Randa von Karthago 1590821 SchH 3). – A: 70 P., B: 95 P., C: 95 P. = Gesamt 260 Punkte = **G**. – A: Ansatz flüchtig, 1. und 3. Gegenstand fehlen, 2. Gegenstand zögernd, kreist und pendelt auf den Schenkeln 1, 3 und 5, kreist an den Winkeln 2, 3 und 4. – B: 2. Etwas schneller absetzen nach Hz. 3. Nach dem flotten Herankommen springt der Rüde den HF an. 5. Geht zwei Hundelängen nach, leichte Körperhilfe zum Vorsetzen. 6. Grundstellung etwas ruhiger sitzen, Bringholz fester halten. 7. Bringholz vor der Abgabe fester halten. 8. Grundstellung etwas ruhiger sitzen, Bringholz etwas fester halten. 9. Grundstellung ruhiger sitzen, wird gehalten, etwas zielstrebig vorauslaufen. – C: Der Rüde muß das erste Versteck korrekter angehen, bedrängt leicht beim Stellen und Verbellen und ist leicht unaufmerksam. Bei der Abwehr läßt er zögernd ab und drängt beim Rückentransport leicht vor. Beim Überfall und bei der Mutprobe noch zügiger ablassen. Bei der Durchsuchung benötigt er zwei Hz. Platz.

79 Cordes Detlef, mit **\*Bessie von Karthago 1640430, G-H 3279, SchH 3, WT 20.02.85** (\*Jasko vom Hülsbach 1518413 SchH 3 – \*Afra vom Stoppenberger Land 1451464 SchH 2). – A: 91 P., B: 89 P., C: 80 P. = Gesamt 260 Punkte = **G**. – A: 1. Gegenstand fehlt, 1. und 3. Winkel leichtes Kreisen, 2. und 4. Winkel kreist der Hund etwas stärker. – B: 1. In der Freifolge geht die Hündin etwas seitlich, bei den Kehrtwendungen enger mitgehen, beim langsamen Schritt etwas vor. 2. Leichte Körperhilfe zum Setzen, bleibt stehen. 3. Etwas schneller ablegen, gerader vorsetzen. 4. Etwas sicherer stehen, riecht, leichte Körperhilfe mit Hz. Fuß. 5. Sicherer stehen, drei Hundelängen nach. 6. Mit Bringholz direkter zurückkommen. 7. Hin- und Rücksprung leicht gestreift, Bringholz vor der Abgabe etwas fester halten. 8. Etwas gerader absetzen nach Hz. Fuß. 9. Entwicklung etwas korrekter zeigen, nach Hz. etwas schneller ablegen. – C: Die Hündin läßt sich zur Streife sehr schwer einweisen und geht das zweite Versteck nicht an. Zum Stellen und Verbellen muß sie zweimal eingewiesen werden, sie bellt nicht und ist stark führerorientiert. Bei der Abwehr läßt sie zögernd ab, drängt beim

Rückentransport vor und muß beim Überfall besser durchbrechen. Sie Holt zögernd ein und läßt nach der Mutprobe schwer ab. Bei der Durchsuchung ist sie stark unaufmerksam.

80 Lampe Heinz, mit **\*Donn vom Schöningszwinger 1716079, F-E 6421, SchH 3 IP 3**, WT 15.12.87 (\*Kimm vom Werselufer 1555668 SchH 3 – \*Debbi vom Johanneszwinger 1465083 SchH 3 FH). – A: 70 P, B: 96 P, C: 91 P. = Gesamt 257 Punkte = **G**. – A: Pendelt leicht auf dem 1. und 2. Schenkel, 1. Winkel eine Hundelänge heraus, 2. Gegenstand zögernd, kreist leicht am Winkel 3, Winkel 4 erfolgt das Aus, letzter Gegenstand fehlt. – B: 2. Schneller setzen. 3. Leichtes Belästigen beim Vorsitzen. 4. Nach dem Herantreten leichte Körperhilfe zum Setzen. 5. Belästigt beim Vorsitzen. 6. Mit Bringholz floter zurückkommen. 7. Bringholz vor Abgabe fester halten. 10. Liegt etwas unruhig. – C: Der Rüde revidiert selbständig, aber zögernd; muß energischer und aufmerksamer stellen. Bei allen Abwehrhandlungen ist der Griff in der Endphase unruhig. Beim Rückentransport drängt er leicht vor und bei den Durchsuchungen ist er leicht unaufmerksam.

81 Kaufmann Roland, mit **Jimmy von den Zwillingsskichen 1618328, K-G 1838, SchH 3 FH**, WT 19.05.84 (\*Dingo von den Zwillingsskichen 1526734 SchH 3 – Danni von der Odenwaldklause 1431278 SchH 3). – A: 74 P, B: 89 P, C: 92 P. = Gesamt 255 Punkte = **G**. – A: Auf dem 1. Schenkel pendelt und kreist der Hund stärker, 1. Gegenstand wird erst beim zweiten Mal angenommen, der Hund kreist auf dem 1., 2. und 3. Winkel, 2. Gegenstand fehlt, beim letzten Gegenstand eine stärkere Leinenhilfe. – B: 1. In der Freifolge etwas arbeitsfreudiger, in allen Gangarten etwas besser mitgehen. Gruppe Rechtswendung aufmerksamer und enger folgen. 2. Leichte Körperhilfe zum Setzen, bleibt stehen. 3. Sicherer stehen, riecht, etwas floter rankommen. 5. Sicherer stehen, riecht, etwas floter rankommen, belästigt beim Fußgehen HF. 6. Bringholz floter zurückbringen. 7. Floter, direkter mit Bringholz zurückkommen, Bringholz vor der Abgabe etwas fester halten. 8. Übung etwas floter ausführen, Bringholz etwas fester halten. 9. Zielstrebig und etwas gerader vorauslaufen. – C: Noch zügiger revieren, anhaltender verbellen und die Durchsuchung ruhiger beobachten. Bei der Flucht und Abwehr noch zügiger ablassen. Beim Überfall besser durchbrechen und Griff ruhiger halten. Noch energischer einholen und den Griff auch bei der Mutprobe in der Endphase ruhiger halten. Stößt nach dem Ablassen einmal an.

82 Weiland Volker, mit **\*Tenno vom ewigen Gletscher 1692525, I-B 4796, SchH 3**, WT 19.01.87 (\*Ilija aus dem schwarzen Zwinger 1517345 SchH 3 FH IP 3 – Panja von der Taffingsmühle 1620631 SchH 1). – A: 89 P, B: 85 P, C: 84 P. = Gesamt 255 Punkte = **G**. – A: Pendelt vor dem 1. Gegenstand, überläuft diesen, 2. Gegenstand zögernd, 3. und 4. Winkel werden geschnitten, pendelt vor dem letzten Gegenstand, zeigt diesen sehr zögernd an. – B: 1. In der Freifolge beim Halten etwas schneller absetzen. 2. Etwas schneller setzen. 3. Schneller ablegen, sitzt nicht ab nach Hz. Fuß. 4. Grundstellung sitzt nicht ab, Hundeführer entfernt sich nur 25 Schritt. 6. Grundstellung etwas sicherer absitzen, Bringholz fester halten, leichte Körperhilfe beim Fußgehen. 7. Grundstellung ruhiger sitzen, Bringholz fester halten vor Abgabe, sitzt nicht ab. 8. Grundstellung sitzt nicht ab, Bringholz korrekter bringen und halten, sitzt nicht ab. 9. Entwicklung korrekter zeigen, nach Hz. schneller ablegen, läuft einige Schritte weiter. 10. Liegt unruhig ab. – C: Der Rüde revidiert selbständig und geht drei Verstecke nicht an, muß den Helfer schneller annehmen und beim Abrufen in Grundstellung absitzen. Bei der Flucht ist der Griff sehr unruhig, bei der Abwehr läßt er zögernd ab und drängt beim Rückentransport leicht vor. Beim Überfall besser durch den Angriff gehen, Griff ruhiger halten und in Grundstellung korrekter absitzen. Drangvoller einholen und energischer zufassen. Nach der Mutprobe faßt er einmal nach.

83 Seger Horst, mit **\*Joe von Burg Tiersperg 1700369, M-B 8176, SchH 3**, WT 28.04.87 (\*Mike am Bitschacker 1594762 SchH 3 – Britta von Burg Tiersperg 1601920 SchH 3 IP 3). – A: 71 P, B: 88 P, C: 90 P. = Gesamt 249 Punkte = **G**. – A: Ansatz flüchtig, pendelt vor 1. Gegenstand, zögernd verwiesen, kreist stark auf allen Winkeln, der 2. Schenkel wird nur mit Leinenhilfen gesucht. – B: 1. In der Freifolge besser in Kniehöhe gehen, Laufschrift etwas vor, Gangartwechsel besser zeigen, Gruppe Linkswendung bedrängt leicht. 2. Etwas schneller absetzen. 3. Entwicklung Normalschritt leichtes Bedrängen, springt HF nach flottem Rankommen an, etwas enger Fuß gehen. 4. Sicherer stehen. 5. Nach Hörzeichen zwei Hundelängen nach. 6. Bringholz sicherer aufnehmen, fester halten, leichtes Bedrängen beim Vorsitzen. 7.

Bringholz etwas fester halten. 8. Bringholz fester halten, leichtes Bedrängen beim Vorsitzen. 9. Entwicklung bedrängt den Rüden leicht, nach Hz. etwas schneller ablegen. – C: Der Rüde ist beim Stellen und Verbellen leicht unaufmerksam und dürfte bei allen Kampfhandlungen noch etwas energischer zufassen, den Griff ruhiger halten und noch zügiger ablassen. Beim Transport drängt er leicht vor.

84 Weitzel Horst, mit **\*Lord vom Gut-Wellingerode 1693819, K-E 1215, SchH 3**, WT 04.02.87 (\*Asko vom Joufne Keyleff 1565630 SchH 3 IP 1 – \*Gundi vom Teufelsprung 1503462 SchH 1). – A: 75 P, B: 83 P, C: 87 P. = Gesamt 245 Punkte = **G**. – A: Der Hund kreist und pendelt auf allen Schenkeln, außerdem auf allen Winkeln kreist der Hund stark, 1. und 2. Gegenstand zögernd verwiesen, 3. Gegenstand fehlt. – B: 1. In der Freifolge korrekter in allen Gangarten folgen, Kehrtwendungen aufmerksamer mitgehen, beim Halten korrekter absetzen. 3. Schneller ablegen, sitzt nicht vor. 5. Entwicklung leicht vor, sicherer stehen, leichte Körperhilfe zum Vorsitzen und Fuß gehen. 6. Grundstellung sicherer sitzen, Bringholz etwas schneller aufnehmen, fester halten vor der Abgabe. 7. Rücksprung wird nicht ausgeführt, gerader vorsitzen. – C: Zügiger revieren, energischer stellen und anhaltender verbellen, kommt selbständig zum HF. Läßt bei der Flucht schwer ab und bei der Abwehr ist der Griff unruhig. Drängt beim Transport leicht vor. Beim Überfall energischer durchbrechen und nach dem Ablassen Helfer aufmerksamer beobachten. Nach dem Einholen läßt er schwer ab und zeigt sich nach der Mutprobe stark führerorientiert. Zum Seitentransport sitzt er nicht ab.

85 Wigbels Hubert, mit **\*Athos vom Auerdörf 1651971, R-L 2376, SchH 3 FH IP 3**, WT 07.08.85 (\*Nicos aus der Hauffstraße 1537285 SchH 3 FH – \*Cora vom Weissenstein 1531564 SchH 2). – A: 99 P, B: 83 P, C: 70 P. = Gesamt 252 Punkte = **M**. – A: Winkel- und Gegenstandsarbeit waren in Ordnung, nach dem Ansatz geht der Hund nach ca. 10 m leicht nach rechts heraus. – B: 1. In der Freifolge in Kniehöhe mitgehen, bedrängt leicht, Gangartwechsel leicht vor, bekommt Hilfe durch zwei Hz. 3. Sicherer liegen, leichte Körperhilfe zum Vorsitzen, etwas sicherer absitzen. 4. Etwas freier, sicherer stehen. 5. Etwas freier, sicherer stehen, etwas korrekter vorsitzen. 6. Grundstellung ruhiger sitzen, Bringholz sicherer aufnehmen, fester halten und sicherer vorsitzen. 7. Grundstellung ruhiger sitzen, Hinsprung leicht gestreift, etwas sicherer vorsitzen. 8. Grundstellung ruhiger sitzen. Bringholz fester und ruhiger halten. 9. Nach Hz. schneller ablegen, beim Herantreten selbständig ohne Hz. in Grundstellung. – C: Der Rüde muß zügiger revieren und anhaltender bellen. Er bedrängt beim Stellen und Verbellen den Helfer stark, sitzt in der Grundstellung nicht ab und ist bei der Durchsuchung sehr unruhig. Nach der Abwehr benötigt er zwei Hz. zum Ablassen und bedrängt den Helfer stark. Beim Transport drängt er stark vor. Beim Überfall ist der Griff unruhig, er läßt schwer ab und ist bei der Durchsuchung unaufmerksam. Er Holt sehr zögernd ein und muß energischer zufassen, läßt selbständig ab und faßt wieder nach. Nach der Mutprobe benötigt er drei Hz. zum Ablassen und bedrängt den Helfer bis zum Abholen sehr stark.

86 Gansen Heide, mit **\*Aic vom Quartier Latin 1674984, L-G 6165, SchH 3 IP 3**, WT 26.05.86 (\*Ulan von Arminius 1565404 SchH 3 FH IP 3 – \*Rita vom Hainbrunnen 1515312 SchH 3). – A: 91 P, B: 93 P, C: 63 P. = Gesamt 247 Punkte = **M**. – A: Vor dem 1. Gegenstand geht der Hund zweimal nach rechts heraus, verweist den 2. Gegenstand ein Meter davor, und sucht nach den Winkeln eine Leinenlänge mit leicht erhobener Nase. – B: 1. In der Freifolge bei der Winkelarbeit paßt die HF sich ihrem Hund an, in der Gruppe beim Halten etwas gerader absitzen. 2. Grundstellung etwas gerader absitzen. 3. Entwicklung leicht vor im Normalschritt. 4. Etwas enger Fuß gehen, leichte Körperhilfe zum Setzen. 5. + 6. Floter rankommen. 7. Leichtes Anstoßen beim Vorsitzen. 8. Bringholz floter zurückbringen. 9. Nach Hz. schneller ablegen, geht zu einem Blatt. – C: Energischer stellen, stößt einmal an. Zeigt bei der Flucht einen unruhigen Griff, läßt nach der Abwehr beim zweiten Hz. schwer ab und drängt beim Transport vor. Beim Überfall Griff unruhig, benötigt drei Hz. zum Ablassen und zwei Hz. zum Absitzen. Holt zögernd ein, läßt ab und faßt selbständig nach. Bei der Mutprobe ist der Griff sehr unruhig, und er benötigt drei Hz. zum Ablassen. Beim Abrufen und zur Durchsuchung benötigt er mehrere Hz. Der Hund zeigt wenig Gehorsam.

87 Schnelle Hans-Joachim, mit **Aron v. Bleibenbacher, DDR 164734, 164734, SchH 3**, WT 26.10.88 (\*Gerry v. d. Tempelbrücke DDR 148153 SchH 3 – \*Pippi v. Gleisdreieck DDR 141377 SchH 2 FH). – A: 90 P, B: 87 P, C: 64 P. = Gesamt 241 Punkte = **M**. – A: Ansatz flüchtig, 1. und 3. Gegenstand leicht zögernd, 2. und 3. Gegenstand geht der Hund vor Hz. los, 2. und 4. kreist der Hund, 3. und 4. Schenkel pendelt der Hund stark. – B: 1. Grundstellung etwas gerader absitzen, korrekter, enger in Kniehöhe folgen, Gruppe enger folgen. 2. Grundstellung etwas gerader absitzen, Körperhilfe zum Setzen, HF unterbricht die Gangart. 3. Leichte Körperhilfe zum Legen, bleibt stehen, leichte Körperhilfe zum Vorsetzen, leichtes Belästigen beim Fußgehen. 4. Entwicklung etwas seitlich. 5. Entwicklung leicht vor, Schritte beachten, gerade vor, leichtes Belästigen beim Fußgehen. 6. Mit Bringholz etwas floter zurückkommen. 7. Etwas freier springen, leichtes Belästigen beim Fußgehen. 9. Hz. zum Ablegen früher geben, der Rüde läuft bis zum Zaun, zwei Hz. zum Ablegen. – C: Bei der Streife nach dem Helfer besser einweisen lassen und zügiger revieren. Energischer stellen, anhaltender bellen und aufmerksamer beobachten. Bei der Flucht und Abwehr läßt er schwer ab und drängt beim Transport stark vor. Beim Überfall energischer durch den Angriff gehen. Er läßt schwer ab und ist stark führerorientiert. Beim Einholen energischer nachsetzen und zügiger ablassen. Bei der Mutprobe faßt er nicht zu und läßt sich treiben.

88 Weden Jürgen, mit **Assan v. Tornado, DDR 161250, 161250, SchH 3**, WT 07.04.88 (\*Olf v. Fürstendamm 1739564 SchH 2 – Pamela a. Westsachsen DDR 149200 SchH 2 FH). – A: 83 P, B: 86 P, C: 67 P. = Gesamt 236 Punkte = **M**. – A: Nach ca. 10 m geht der Hund fast eine Leinenlänge nach links und kommt sehr schwer wieder auf die Fährte, vor dem 1. Winkel und auf dem Winkel bekommt der Hund eine Leinenhilfe, 2. Gegenstand zögernd, kreist auf dem 3. und 4. Winkel. – B: 1. In der Freifolge arbeitsfreudiger, Kehrtwendungen sicherer und besser folgen. Gruppe Rechtswendung besser mitgehen. 3. Entwicklung besser mitgehen, besser durchlaufen beim Rankommen, sicherer vorsitzen und schneller Fußgehen. 4. Sicherer stehen, riecht, nach dem Herantreten etwas schneller absitzen. 5. Beim Rankommen besser durchlaufen, sicherer vorsitzen, leichte Körperhilfe und schneller Fußgehen. 6. Bringholz sicherer aufnehmen, floter bringen und gerader vorsitzen. 7. Arbeitet etwas selbständig, vor Hz. zum Sprung, Bringholz sicherer aufnehmen und floter bringen. 8. Übung etwas sicherer und floter ausführen. 9. Zielstrebig im letzten Teil voranlaufen. – C: Die Streife nach dem Helfer drangvoller und korrekter zeigen. Beim Stellen und Verbellen faßt er sofort zu und mehrmals nach. Er war stark führerorientiert. Bei der Flucht und Abwehr energischer zufassen und Griff ruhiger halten, er faßt nach der Abwehr zweimal nach und bedrängt stark. Beim Transport drängt er leicht vor. Beim Überfall geht er zögernd durch den Angriff, zeigt sich stark beeindruckt und faßt nach dem Ablassen zweimal nach. Anschließend zeigt er keine Grundstellung. Er Holt sehr zögernd ein, läßt schwer ab und faßt einmal nach. Bei der Mutprobe energischer und fester zufassen, er läßt schwer ab und faßt dreimal nach.

89 Blatz Dietmar, mit **\*Tomy vom Welzbachtal 1718517, P-A 4884, SchH 3**, WT 08.01.88 (\*Rex vom Haus Feuerbach 1554683 SchH 3 FH – \*Gerd von der Märzenbrücke 1630794 SchH 2). – A: 6 P, B: 96 P, C: 99 P. = Gesamt 201 Punkte = **M**. – A: Ansatz flüchtig, pendelt vor 1. Gegenstand und geht dann nach rechts heraus, die Fährte wird abgebrochen. – B: 4. Etwas sicherer stehen. 5. Etwas gerader vorsitzen. 6. Grundstellung sicherer sitzen bleiben. 7. Grundstellung ruhiger sitzen, Bringholz ruhiger halten. 8. Grundstellung etwas ruhiger sitzen, Bringholz ruhiger halten. 9. Nach Hz. etwas schneller ablegen. – C: Nach der Flucht und dem Überfall bedrängt der Rüde leicht den Helfer. In der Endphase der Mutprobe ist der Griff etwas unruhig.

90 Schreiber Klaus, mit **\*Cika vom Borstenbachtal 1678451, E-G 2707, SchH 3 FH IP 3**, WT 10.06.86 (\*Sagun vom Busecker Schloß 1410929 SchH 3 FH IP 3 – \*Cora vom Walpro 1483554 SchH 3). – A: 22 P, B: 88 P, C: 90 P. = Gesamt 200 Punkte = **M**. – A: Ansatz flüchtig, kreist auf dem 1. Schenkel zweimal, eine Hundelänge über dem 1. Winkel, beim 2. Winkel wird die Fährte abgebrochen. – B: 1. In der Freifolge etwas arbeitsfreudiger, Kehrtwendung leichte Handhilfe zum Mitgehen, Gruppe etwas freier, sicherer mitgehen. 2. Leichte Körperhilfe. 3. Entwicklung freier, sicherer zeigen, beim Rankommen durchlaufen, schneller Fußgehen. 5. Beim Rankommen durchlaufen, etwas gerader vorsitzen. 6. Bringholz sicherer aufnehmen und bringen, Übung sicherer und freier beenden. 7. Bringholz schneller und sicherer bringen. 8. Leichte Hilfe zum Sprung mit dem Knie, etwas floter und



sicherer ausführen. 9. Entwicklung korrekter, drängt zum Vorauslaufen, beim Rantreten sicherer absetzen. – C: Der Rüde müßte noch zügiger revieren, energischer stellen und anhaltender bellen. Bei allen Abwehrhandlungen läßt er schwer ab. Beim Einholen noch zügiger nachsetzen. Nach der Mutprobe stößt er einmal an und benötigt zwei Hz. Platz.

91 Korzak Horst, mit **\*Echo aus Wattenscheid 1614846, F-E 5360, SchH 3 FH IP 3**, WT 25.01.84 (\*Dingo vom Haus Gero 1449693 SchH 3 – \*Kralle aus Wattenscheid 1483977 SchH 2). – A: 25 P., B: 87 P., C: 88 P. = Gesamt 200 Punkte = **M.** – A: Ansatz flüchtig, 1. Gegenstand zögernd, kreist auf dem 1. und 2. Winkel, 2. Gegenstand fehlt, sucht mit hoher Nase, vor 3. Winkel abgebrochen. – B: 1. In der Freifolge bei der Kehrtwendung etwas enger folgen, bei der Rechtswendung etwas aufmerksamer mitgehen. 2. Entwicklung zum Setzen 10 bis 15 Schritt, Hundeführer zeigt ca. 20 Schritte, leichte Hilfe. 3. Beim Rankommen durchlaufen, schneller und sicherer Fuß gehen. 5. Entwicklung Hilfe durch Hz. zum Mitgehen, schneller und sicherer Fuß gehen. 6. Vor Hz. zum Bringen, Bringholz wird gerollt, sicherer bei Fuß gehen. 7. Hin- und Rücksprung gestreift, schneller und sicherer Fuß gehen. 8. Bringholz vor Abgabe fester halten, schneller und sicherer bei Fuß gehen. 9. Hundeführer gibt Körperhilfe zum Vorauslaufen, der Rüde sollte sich sicherer in der Entwicklung zeigen, nach Hz. schneller ablegen. – C: Noch zügiger revieren, energischer stellen und anhaltender bellen. Liegt bei der Durchsuchung nicht korrekt ab und muß bei der Flucht drangvoller nachsetzen, energischer zufassen und den Griff ruhiger halten. Nach dem Ablassen ist er führerorientiert. Zügiger einholen; bei der Mutprobe läßt er schwer ab und ist stark führerorientiert.

92 Recker Ingo, mit **\*Grando vom Lippetal 1717085, E-C 3913, SchH 3**, WT 20.12.87 (\*Dando aus Nordrheinland 1549594 SchH 3 FH IP 3 – \*Anka vom Angelufer 1547906 SchH 3 IP 2). – A: 14 P., B: 92 P., C: 86 P. = Gesamt 192 Punkte = **M.** – A: Ansatz flüchtig, pendelt vor dem 1. Gegenstand, kreist nach dem Ansatz und geht von der Fährte. – B: 3. Nach dem Herankommen springt der Rüde den HF an, sitzt schräg vor. 4. Leichte Körperhilfe zum Absetzen. 5. Leichtes Anstoßen beim Vorsitzen, etwas gerader vorsitzen. 6. Grundstellung ruhiger sitzen, Bringholz direkter aufnehmen, etwas gerader vorsitzen. 7. Grundstellung ruhiger sitzen, Rücksprung gestreift. 8. Bringholz vor der Abgabe fester halten, leichte Körperhilfe zum Fuß gehen. 9. Hz. schneller annehmen. 10. Liegt unruhig ab. – C: Der Rüde muß sich zum Revieren besser einweisen lassen. Er belästigt beim Stellen und Verbellen den Helfer stark. Bei allen Abwehrhandlungen läßt er schwer ab, faßt mehrmals nach, ist stark führerorientiert und zeigt zum Seitentransport keine Grundstellung.

93 Tautz Wilfried, mit **\*Lasko vom Klößensteener Forst 1693950, B-C 4441, SchH 3 FH DH 3**, WT 24.02.87 (\*Harro aus der Lechrainstadt 1550016 SchH 3 FH IP 3 – \*Ariva vom Klößensteener Forst 1577563 SchH 3 FH). A: 12 P., B: 90 P., C: 86 P. = Gesamt 188 Punkte = **M.** – A: Auf dem 1. Schenkel kreist der Hund dreimal, der Gegenstand wird zögernd verwiesen, danach sucht der Hund nicht mehr. Abbruch. – B: 1. Gruppe Linkswendung bedrängt der Rüde leicht. 2. Hz. wird nicht angenommen, trotz leichter Körperhilfe bleibt der Rüde stehen. 3. Schneller ablegen, flotter Fuß gehen. 4. Leichte Körperhilfe zum

Absetzen. 5. Etwas korrekter Fuß gehen. 6. Mit Bringholz flotter zurückkommen, fester halten vor der Abgabe. 7. Bringholz vor der Abgabe etwas fester halten. 8. Etwas gerader vorsitzen. 9. Entwicklung korrekter zeigen, zweites Hz. zum Ablegen. – C: Die Streife nach dem Helfer noch zügiger zeigen. Anhaltender bellen; er bedrängt den Helfer stark und faßt dreimal zu. Bei der Flucht, Abwehr und beim Überfall Griff ruhiger halten und korrekter ablassen. Nach dem Einholen benötigt er zwei Hz. zum Ablassen, nach der Mutprobe läßt er schwer ab, faßt mehrmals nach und bedrängt den Helfer stark.

94 Ayling Robin, mit **\*Xitto vom Klebinger Schloß 1731629, R-L 2809, SchH 3**, WT 25.04.88 (\*Jupp vom Körbelbach 1543553 SchH 3 FH – \*Donna vom Kellerbug 1648375 SchH 1). – A: 10 P., B: 84 P., C: 90 P. = Gesamt 184 P. = **M.** – A: Ansatz flüchtig, geht zweimal nach rechts aus der Fährte und vor dem 1. Gegenstand verläßt der Hund die Fährte. – B: 1. In der Freifolge bei der Kehrtwendung Hilfe durch Hz., Gangartwechsel leicht vor, Gruppe etwas aufmerksamer folgen. 2. Ruhiger sitzen. 3. Entwicklung bellt der Rüde, Gangartwechsel Hilfe durch zwei Hz., sicherer stehen, etwas gerader absitzen. Nach dem Herankommen springt der Rüde den HF an, sitzt schräg ab. 4. Sicherer stehen, riecht. 5. Entwicklung leicht vor, sicherer stehen, riecht, nach dem Herankommen springt der Rüde den HF an, sitzt schräg ab. 6. + 7. Grundstellung etwas ruhiger, Bringholz fester halten vor der Abgabe. 8. Bringholz sicherer aufnehmen, fester halten vor der Abgabe. 9. Entwicklung ruhiger, bellt, nach Hz. weiter, zweites Hz. zum Ablegen. 10. Etwas ruhiger liegen. – C: Beim Revieren nimmt der Hund das 5. Versteck nicht an, beim Stellen und Verbellen ist er stark führerorientiert und drängt beim Rückentransport leicht vor. Bei allen Abwehrhandlungen läßt er zögernd ab; nach der Mutprobe ist er unaufmerksam und sitzt anschließend in Grundstellung nicht ab.

95 Dose Klaus, mit **\*Lyra von der Bombardshöhe 1679386, B-B 3918, SchH 3**, WT 18.06.86 (\*Raudi vom Haus Pe-Ja 1524646 SchH 3 FH IP 1 – \*Aka von der kleinen Sandra 1588367 SchH 1). – A: 0 P., B: 90 P., C: 92 P. = Gesamt 182 P. = **M.** – A: Der Hund verläßt den Ansatz nicht und wird vom Hundeführer in die falsche Richtung gedrückt. – B: 1. In der Freifolge etwas korrekter in Kniehöhe folgen, beim Halten schneller absetzen, Gruppe enger und aufmerksamer mitgehen. 3. Entwicklung beim Laufen leicht vor, etwas schneller herankommen und durchlaufen, etwas schneller Fuß gehen. 4. Leichte Körperhilfe zum Absetzen. 5. Entwicklung geht die Hündin eine Hundelänge vor, beim Herankommen etwas besser durchlaufen. 6. Bringholz flotter bringen. 7. Bringholz flotter bringen, etwas sicherer vor dem Rücksprung. 8. Bringholz vor der Abgabe etwas ruhiger halten, etwas schneller Fuß gehen. 9. Etwas zielstrebig vorauslaufen. 10. Zweimaliges Hz. zum Ablegen. – C: Die Hündin muß die Streife nach dem Helfer korrekter ausführen. Beim Stellen und Verbellen belästigt sie den Helfer. Nach der Flucht läßt sie etwas zögernd ab. Bei der Abwehr ist der Griff leicht unruhig. Beim Überfall sollte sie energischer durchbrechen. Nach der Mutprobe stößt sie mehrmals an.

96 Andersch Eckhard, mit **Philipp a. Westsachsen, DDR 149198, 149198, SchH 3 FH PSH 1**, WT 11.02.86 (\*Xandor v. Eichenplatz DDR 103765 SchH 3 – \*Assy a. Westsachsen DDR 112523 FH). – A: 20 P., B: 82 P., C: 80 P. = Gesamt 182 Punkte = **M.** – A: Der Hund pendelt

stark auf dem 1. Schenkel, verweist den 1. Gegenstand. Nach dem Ansatz geht der Hund über 15 m aus der Fährte. – B: 1. In der Freifolge beim Schießen etwas gleichgültiger, etwas arbeitsfreudiger und sicherer folgen. 3. Entwicklung Schrittzahl einhalten, nach Hz. setzt sich der Rüde, leichte Körperhilfe zum Herankommen. 5. Entwicklung Schritte einhalten, zwei Hz. und leichte Körperhilfe zum Fuß gehen. 6. Leichte Hilfe mit dem Knie zum Bringen, etwas sicherer aufnehmen, sicherer und flotter bringen. 7. Leichte Hilfe mit dem Knie zum Bringen, Hin- und Rücksprung etwas freier, Bringholz vor der Abgabe etwas fester halten. 8. Leichte Hilfe mit dem Knie zum Bringen, sicherer aufnehmen, Bringholz fester halten vor der Abgabe. 9. Etwas zielstrebig vorauslaufen, nach Hz. etwas schneller ablegen. – C: Der Rüde läßt sich bei der Streife nach dem Helfer nicht einweisen und läßt zwei Verstecke aus. Beim Stellen und verbellen belästigt er den Helfer stark, muß anhaltender bellen und zeigt sich stark führerorientiert. Nach der Flucht faßt er zweimal nach. Bei der Abwehr läßt er vorzeitig ab, faßt selbständig wieder zu, zeigt jedoch einen unruhigen Griff. Zur Durchsuchung benötigt er mehrere Hz. Platz. Beim Überfall Griff ruhiger halten, faßt nach dem Ablassen einmal nach. Nach dem Einholen und nach der Mutprobe läßt er schwer ab.

97 Burmeister Arno, mit **\*Rapi Manto 1796310, 266008, SchH 3**, WT 17.10.88 (\*Mark vom Haus Beck 1669141 SchH 3 – Xandra von Hermannshöh 1637068 SchH 1). – A: 5 P., B: 95 P., C: 72 P. = Gesamt 172 Punkte = **M.** – A: Ansatz in Ordnung, nach ca. 10 m geht der Hund rechts heraus. – B: 3. Etwas gerader absetzen. 4. Nach dem Herantreten etwas schneller absetzen. 5. Entwicklung etwas besser mitgehen, bedrängt leicht beim Absitzen. 6. Bringholz etwas schneller aufnehmen, sicherer, ruhiger bei Fuß gehen. 7. Etwas gerader absitzen. 9. Nach Hz. geht der Rüde etwas weiter und riecht, leichte Körperhilfe zum Setzen. – C: Beim Revieren läßt sich der Hund nicht einweisen. Beim Stellen und Verbellen faßt er sofort zu und mehrmals nach. Er verbellt nicht anhaltend. Bei allen Abwehrhandlungen muß er energischer zufassen und den Griff ruhiger halten. Er läßt sehr schwer ab und faßt mehrmals nach. Beim Einholen muß er energischer durchbrechen, bei der Mutprobe benötigt er zwei Hz. zum Ablassen. Bei den Durchsuchungen ist er sehr unruhig.

98 Jahn Reinhold, mit **\*Astor vom Greifenhorst 1674621, G-E 7001, SchH 3 FH**, WT 01.06.86 (\*Harro aus der Lechrainstadt 1550016 SchH 3 FH IP 3 – \*Asa vom Schanzenberg 1581303 SchH 1 FH). – A: 86 P., B: 91 P., C: e. z. = Gesamt = **e. z.** – A: Nach ca. 13 m kreist er, verweist einmal falsch, überläuft den 1. Gegenstand, orientiert sich stark an dem 1. Winkel, sonst in Ordnung. – B: 2. Leichte Körperhilfe, HF unterbricht die Gangart, der Rüde setzt sich zunächst, steht wieder auf und bleibt stehen. 3. Entwicklung Laufschrift schneller beenden. 5. Etwas sicherer stehen, belästigt beim Vorsitzen durch Anspringen. 6. Das Bringholz wird schnell aufgenommen, hierbei verletzt sich der Rüde am rechten Vorderlauf. 7. Hinsprung setzt der Rüde auf, Rücksprung gestreift. 9. Etwas zielstrebig vorauslaufen. – C: Wird entschuldigt zurückgezogen.

99 Grünhäuser Jeremy, mit **\*Quantum vom Weinberg Eitelsbach 1681104, H-K 2222, SchH 3 FH IP 3**, WT 01.07.86 (\*Otter vom Cherusker 1491553 SchH 3 FH IP 3 – \*Fiola vom Weinberg Eitelsbach 1601132 SchH 3). – = Gesamt = **e. z.** – A: Nicht angetreten, da der Hund sich bei der Unterordnung verletzt hatte. – B: 1. In der Freifolge etwas besser in Kniehöhe folgen, Kehrtwendung etwas aufmerksamer mitgehen, Gruppe Linkswendung sicherer ausführen. 2. Hz. wird nicht angenommen, bleibt stehen. 3. Etwas gerader vor- und absetzen, leichtes Belästigen beim Fuß gehen. 4. Die Hündin bleibt zunächst stehen, setzt sich dann. 5. Etwas gerader vor- und absitzen, belästigt leicht beim Fuß gehen. 6. Mit Bringholz flotter kommen, leichtes Belästigen beim Fuß gehen. 7. Bei dieser Übung trat eine ältere Verletzung auf, die Hündin wurde zurückgezogen.